

AB

THE AB COLLECTIONS
WORKBOOK FOR 2022

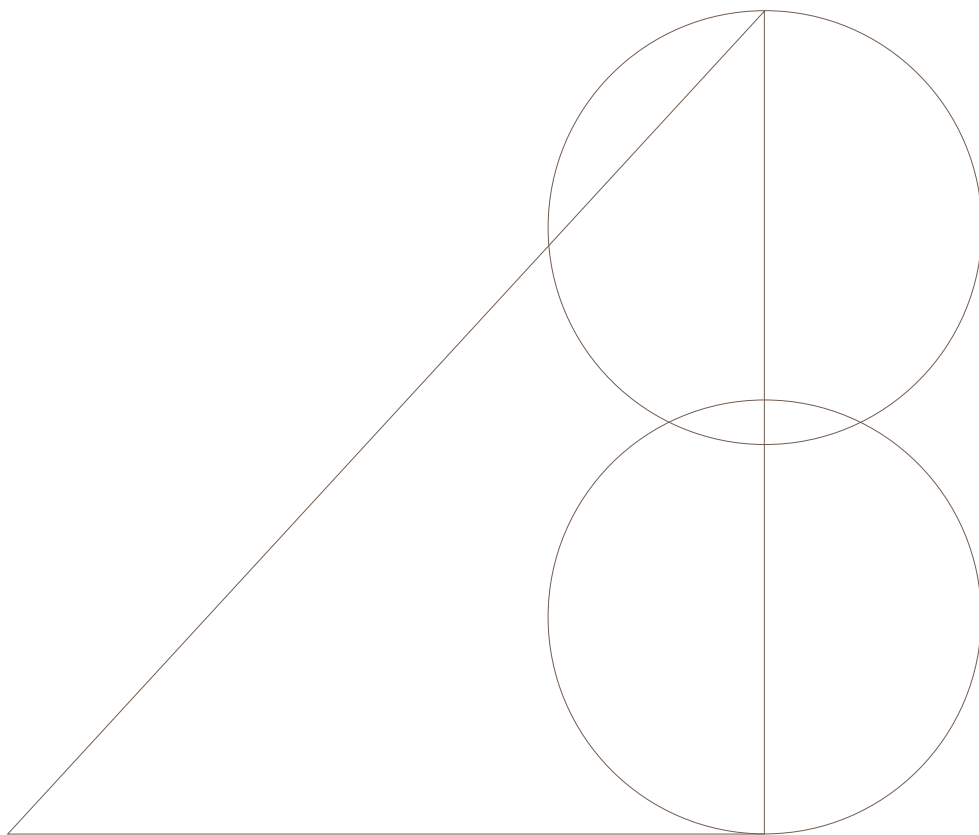

PORCELAIN TILES AND WHITE BODY TILES
PORCELÁNICO Y PASTA BLANCA

Azulejos Benadresa

Reinventarse sin perder la esencia. Cada día nos esforzamos por evolucionar y mejorar, pero siendo fieles a nuestro orígenes, lo que nos ha convertido en la empresa que somos: una empresa solvente y que aporta soluciones con sentido en el mercado.

Por eso apostamos por una carta de formatos combinables entre sí, pero con una oferta de diseños y gráficas amplias. Esto le otorga una gran versatilidad y coherencia a nuestra cartera de productos.

EN Reinvent yourself without losing your essence. Every day, we strive to evolve and improve, remaining at the same time true to our origins, which have made us the company that we are today: a reputable company that provides meaningful solutions in the market.

For this reason we choose to provide a range of formats that can be combined together, but a wide selection of designs and graphics. This ensures that our product range is highly versatile and consistent.

FR Se réinventer sans perdre son identité. Chaque jour, nous tentons d'évoluer et de progresser tout en restant fidèles à nos origines, ce qui nous a permis de devenir ce que nous sommes aujourd'hui : une entreprise prospère qui apporte des solutions ingénieuses sur le marché.

C'est pourquoi nous avons opté pour un choix de formats que l'on peut combiner, tout en proposant une grande variété de designs et de motifs. Cela nous permet d'avoir un portefeuille de produits à la fois polyvalents et cohérents.

DE Sich neu erfinden, ohne die Essenz zu verlieren. Wir bemühen uns jeden Tag, um uns weiterzuentwickeln und uns zu verbessern, wobei wir aber stets unserer Herkunft treu bleiben. So wurden wir zu dem Unternehmen, das wir jetzt sind: Ein solvantes Unternehmen, das für den Markt sinnvolle Lösungen bietet.

Daher setzen wir auf untereinander kombinierbare Formate, aber mit einer breiten Design- und Grafikpalette. Dies verleiht unseren Produkten eine starke Vielfalt und Kohärenz.



ES La pasión que sentimos por crear nuevos productos junto con nuestro conocimiento del entorno, hace que trabajemos cada año por lanzar nuevas colecciones que son el resultado de una reflexión sobre el espacio y las tendencias. Diseños que tienen una parte de nosotros mismos.

EN Unique designs with the common feature of digital manufacturing technology, which allows us to recreate the most realistic surfaces with incredible effects. Our passion for creating new products and our knowledge of the environment mean that every year we strive to launch new collections, which are the result of a reflection on space and trends. Designs into which we have put a little bit of ourselves.

FR Des designs uniques qui ont en commun la technologie de fabrication numérique, grâce à laquelle nous reproduisons de façon incroyable les surfaces les plus réalistes. Grâce à notre passion pour la création de nouveaux produits et à notre connaissance du secteur, nous travaillons chaque année pour lancer de nouvelles collections, fruits d'une réflexion sur l'espace et les tendances. Des designs qui font partie de nous-mêmes.

DE Einzigartige Designs mit einem gemeinsamen Element, die digitale Herstellungstechnologie, die uns erlaubt, realistischere Oberflächen mit unglaublichen Effekten nachzubilden. Die Passion, neue Produkte herzustellen und das Kenntnis der Umgebung führt uns dazu, jedes Jahr neue Kollektionen zu entwickeln, die das Ergebnis der Reflexion über den Raum und die Tendenzen sind. Diese Designs sind ein Teil von uns.



AB

Porcelánico / Porcelain tiles

260 x 120 **XLAB**

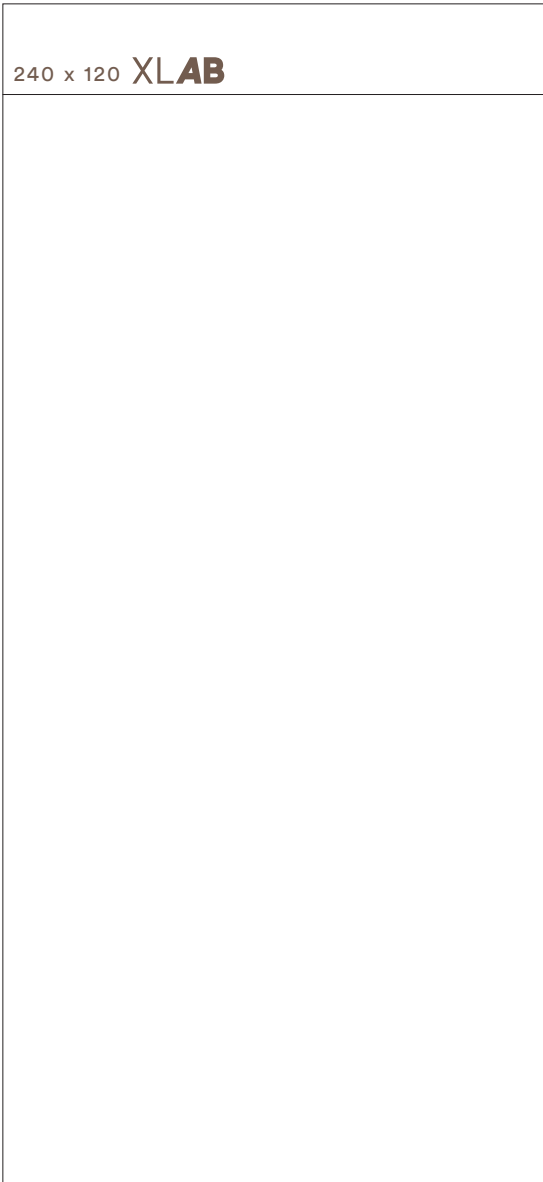

120 x 120



80 x 160



60 x 120

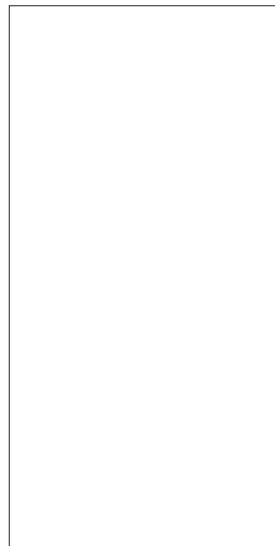

80 x 80

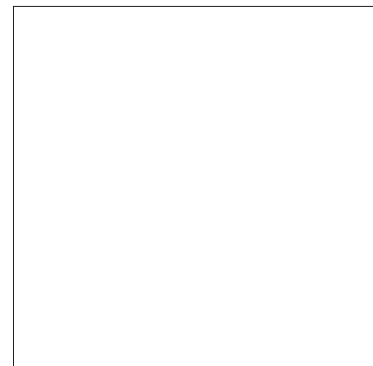

60 x 60

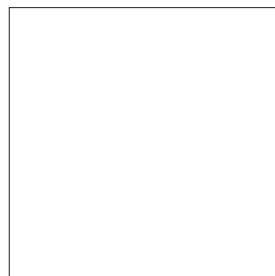

20 x 114



20 x 120



Pasta blanca / *White body tiles*

40 x 120



30 x 90

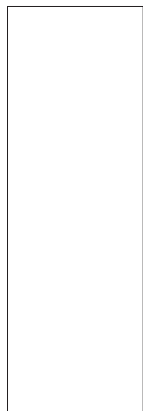

30 x 90 slim



30 x 60

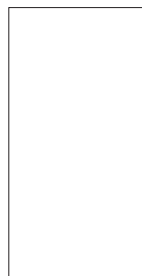

ES Contamos con 21 formatos diferentes desde formatos medios, accesibles y funcionales, pasando por espectaculares grandes formatos o piezas de hasta 260 x 120 cm especialmente pensadas para rehabilitación rápida, cocinas o incluso mobiliario.

Una oferta pensada para ajustarse a cada necesidad concreta.

EN We have 21 different formats, from medium, accessible and functional formats, to spectacular large formats or pieces up to 260 x 120 cm specially designed for fast refurbishment, kitchens or even furniture.

An offer designed to suit each specific need.

FR Nous disposons de 21 formats différents, des formats moyens, accessibles et fonctionnels, aux spectaculaires grands formats ou pièces jusqu'à 260 x 120 cm spécialement conçus pour la réhabilitation rapide, les cuisines ou même le mobilier.

Une offre adaptée à chaque besoin spécifique.

DE Wir verfügen über 21 verschiedene Formate, von Mittel-, barrierefreien und Funktionsformaten bis hin zu spektakulären Großformaten oder Stücken von bis zu 260 x 120 cm Speziell entwickelt für die schnelle Rehabilitation, Küchen oder sogar Möbel.

Ein Angebot, das auf die jeweiligen Bedürfnisse zugeschnitten ist.

AB

Índice alfabético / *Alphabetical index*

ABSTRACT	10	DOREX	68	LEAD	116	REINE	220
ALBANY	20	EGEO	72	LINCOLN	118	RIYADH	222
ANIKSA	22	EWOOD	74	LYS	120	SAJALIN	224
ARAL	24	FIRENZE	76	MARMARA	122	SILVER	226
AVENUE	28	FOREVER	78	MEDICI	126	SPAZIO	228
BARNWOOD	30	GALERY	80	MOONGRAY	150	STATUS	230
BLACK	32	GAROE	82	NAIROBI	152	STRYN	236
BLANCO	34	GOTHEL	84	NEWBURY	156	TAVOLA	240
CAESAR	46	HALDEN	86	NICKON	168	TESSINO	242
CALACATTA	48	HUDSON	94	NORWIK	172	TEVERE	276
CANAIMA	50	ICARO	96	OLERON	184	TOGA	278
CANTERBURY	52	INDI	102	PARK	186	TRIVOR	284
CASCAIS	54	INNOVA	104	PIATRA	188	URANO	286
CELEBES	56	IRHAM	106	PUNCAK	194	VESTIGE	288
CLASSIC CREAM	58	JAVA	110	QUEEN	196		
CREAM	62	KARELIAN	112	RAVENA	202		
DAREN	64	KAYU	114	REIMS	210		

Índice por inspiración / *Index by inspiration*

Mármoles / *Marbles*

ANIKSA	22	IRHAM	106
ARAL	24	MARMARA	122
CAESAR	46	MEDICI	126
CALACATTA	48	NAIROBI	152
CASCAIS	54	NEWBURY	156
CELEBES	56	QUEEN	196
CLASSIC CREAM	58	RAVENA	202
DAREN	64	RIYADH	222
EGEO	72	SAJALIN	224
FIRENZE	76	STATUS	230
GALERY	80	TESSINO	242
GOTHEL	84	TRIVOR	284
ICARO	96	VESTIGE	288
INDI	102		

Maderas / *Woods*

ALBANY	20	KAYU	114
BARNWOOD	30	MOONGRAY	150
CANAIMA	50	PARK	186
EWOOD	74	SPAZIO	228
FOREVER	78	TAVOLA	240
HUDSON	94	TEVERE	276

Cementos, metales y piedras / *Cements, metals & stones*

ABSTRACT	10	PUNCAK	194
AVENUE	28	REIMS	210
CANTERBURY	52	REINE	220
DOREX	68	TOGA	278
HALDEN	86	URANO	286
INNOVA	104		
JAVA	110		
KARELIAN	112		
LINCOLN	118		
LYS	120		
NICKON	168		
NORWIK	172		
OLERON	184		
PIATRA	188		

Básicos y textiles / *Basic & textil*

BLACK	32
BLANCO	34
CREAM	62
LEAD	116
SILVER	226
STRYN	236

Índice formatos / Format index

Porcelánico / Porcelain tiles

260 x 120 cm. — 102,36" x 47,24"

ANIKSA	22
ARAL	24
BLACK	32
BLANCO	34
CREAM	62
DAREN	64
GALERY	80
HALDEN	86
ICARO	96
INDI	102
IRHAM	106
LEAD	116
MEDICI	126
NORWIK	172
QUEEN	196
RAVENA	202
SILVER	226
TESSINO	242
VESTIGE	288

80 x 160 cm. — 31,50" x 63"

BLACK	32
BLANCO	36
CELEBES	56
IRHAM	106
JAVA	110
MEDICI	126
NEWBURY	156
OLERON	184
PIATRA	188
QUEEN	196
RAVENA	202
SAJALIN	224
TESSINO	242
VESTIGE	288

80 x 80 cm. — 31,50" x 31,50"

ABSTRACT	10
BLANCO	36
CELEBES	56
DOREX	68
HALDEN	86
JAVA	110
MEDICI	126
NEWBURY	156
OLERON	184
RAVENA	202
SAJALIN	224
TESSINO	242
TRIVOR	284

240 x 120 cm. — 94,48" x 47,24"

BLANCO	34
CLASSIC CREAM	58
NEWBURY	156
REIMS	210
STATUS	230
TOGA	278

120 x 120 cm. — 47,24" x 47,24"

ANIKSA	22
ARAL	24
BLANCO	36
CLASSIC CREAM	58
DAREN	64
GALERY	80
ICARO	96
INDI	102
IRHAM	106
MEDICI	126
NEWBURY	156
NORWIK	172
QUEEN	196
RAVENA	202
REIMS	210
STATUS PULIDO	232
TESSINO	242
TOGA	278
VESTIGE	288

60 x 120 cm. — 23,63" x 47,24"

ABSTRACT	10
ANIKSA	22
ARAL	24
BLACK	32
BLANCO	36
CLASSIC CREAM	58
DAREN	64
DOREX	68
GALERY	80
HALDEN	86
ICARO	96
INDI	102
IRHAM	106
MARMARA	122
MEDICI	126
NEWBURY	156
NICKON	168
NORWIK	172
RAVENA	202
REIMS	210
STATUS	230
TESSINO	242
TOGA	278

29,5 x 120 cm. — 11,61" x 47,24"

GAROE	82
KAYU	114

20 x 120 cm. — 7,87" x 47,24"

ALBANY	20
CANAIMA	50
FOREVER	78
GAROE	82
HUDSON	94
KAYU	114
MOONGRAY	150
SPAZIO	228

60 x 60 cm. — 23,63" x 23,63"

ABSTRACT	10
AVENUE	28
BLANCO	36
CAESAR	46
CALACATTA	48
CANTERBURY	52
EGEO	72
GOTHEL	84
HALDEN	86
KARELIAN	112
LINCOLN	118
MARMARA	122
NAIROBI	152
NEWBURY	166
NICKON	168
PIATRA	188
PUNCAK	194
RAVENA	208
REIMS	210
REINE	220
RIYADH	222
STATUS	234
TESSINO	272
TRIVOR	284
URANO	286

20 x 114 cm. — 7,87" x 44,88"

BARNWOOD	30
PARK	186
TAVOLA	240
TEVERE	276

Pasta blanca / White body tiles

40 x 120 cm. — 15,75" x 47,24"

BLANCO	42
EGEO	72
EWOOD	74
NICKON	170
PIATRA	192
PUNCAK	194
STATUS	234
STRYN	236
TESSINO	272

30 x 90 cm. — 11,81" x 35,43"

ABSTRACT	18
AVENUE	28
BLANCO	44
CAESAR	46
CANTERBURY	52
CASCAIS	54
FIRENZE	76
GOTHEL	84
KARELIAN	112
LINCOLN	118
RAVENA	208
REINE	220
STRYN	236

30 x 90 cm. SLIM — 11,81" x 35,43"

LYS	120
NEWBURY	164

30 x 60 cm. — 11,81" x 23,62"

BLANCO	44
CASCAIS	54
INNOVA	104
NEWBURY	166
TESSINO	174
URANO	286

25 x 25 cm. — 9,84" x 9,84"

PIATRA	192
--------	-----

15 x 15 cm. — 5,91" x 5,91"

ABSTRACT	18
FIRENZE	76
KARELIAN	112
NEWBURY	166
TESSINO	274

AB

dress up your world



Porcelánico
Porcelain tiles

Pasta blanca
White body tiles

Abstract

Porcelánico / Porcelain tiles

60 x 120 cm. — 23,62" x 47,24"
 80 x 80 cm. — 31,50" x 31,50"
 60 x 60 cm. — 23,62" x 23,62"



Abstract Sand
 60 x 60 cm. Rectificado PR6060L
 60 x 60 cm. Anti-Slip Rect. PR6060R



Abstract Sand Lapado
 60 x 60 cm. Rect. PR6060C



Abstract Sand
 80 x 80 cm. Rectificado PR8080L
 80 x 80 cm. Anti-Slip Rectificado PR8080R



Abstract Sand Lapado
 80 x 80 cm. Rectificado PR8080C

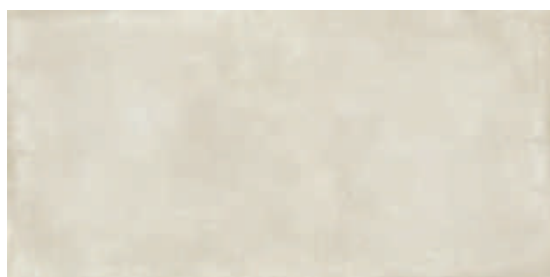

Abstract Sand
 60 x 120 cm. P6012L
 60 x 120 cm. Anti-Slip P6012R



Abstract Sand Lapado
 60 x 120 cm. P6012C

	SIZE	TR	PCK
Rodapié Corte / Cut Skirting Natural	10 x 80	26	14
Rodapié Corte / Cut Skirting Lapado	10x80	29	14
Rodapié Corte / Cut Skirting Natural	10x60	23	15
Rodapié Corte / Cut Skirting Lapado	10 x 60	25	15

Se aconseja uso del Sistema Nivelado
 We recomend using Levelling System to lay the tiles
 Ver pág. / See p. 301





Pavimento / Floor Tile: Abstract Sand 60 x 60 cm.

Abstract

Porcelánico / Porcelain tiles

60 x 120 cm. — 23,62" x 47,24"
 80 x 80 cm. — 31,50" x 31,50"
 60 x 60 cm. — 23,62" x 23,62"

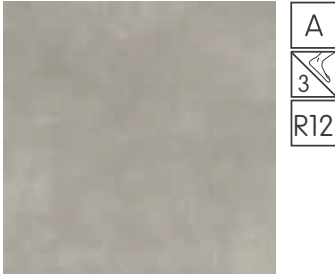

Abstract Greige
 60 x 60 cm. Rectificado PR6060R
 60 x 60 cm. Anti-Slip Rect. PR6060E



Abstract Greige Lapado
 60 x 60 cm. Rectificado PR6060RC



Abstract Greige
 80 x 80 cm. Rectificado PR8080R
 80 x 80 cm. Anti-Slip Rect. PR8080E

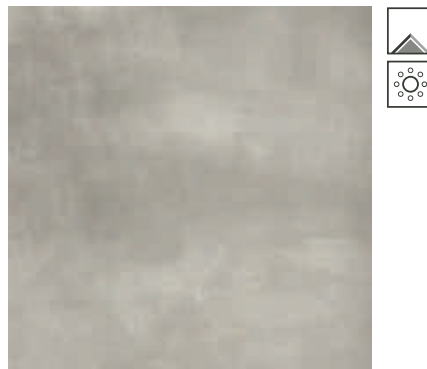

Abstract Greige Lapado
 80 x 80 cm. Rectificado PR8080RC

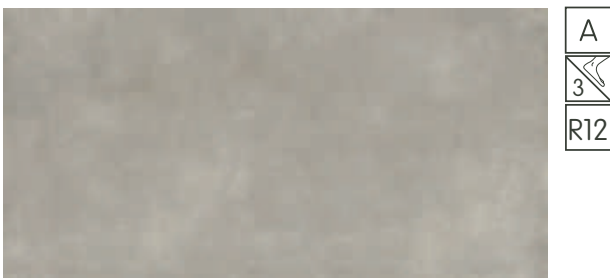

Abstract Greige
 60 x 120 cm. P6012R
 60 x 120 cm. Anti-Slip P6012E

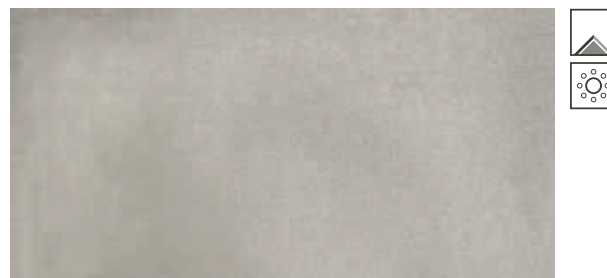

Abstract Greige Lapado
 60 x 120 cm. P6012RC

	SIZE	TR	PCK
Rodapié Corte / Cut Skirting Natural	10 x 80	26	14
Rodapié Corte / Cut Skirting Lapado	10x80	29	14
Rodapié Corte / Cut Skirting Natural	10x60	23	15
Rodapié Corte / Cut Skirting Lapado	10 x 60	25	15

Se aconseja uso del Sistema Nivelado
 We recommend using Levelling System to lay the tiles
 Ver pág. / See p. 301





Abstract Greige 60 x 120 cm. — Pavimento / Floor Tile: Abstract Greige 80 x 80 cm.

Abstract

Porcelánico / Porcelain tiles

60 x 120 cm. — 23,62" x 47,24"
 80 x 80 cm. — 31,50" x 31,50"
 60 x 60 cm. — 23,62" x 23,62"



Abstract Silver
 60 x 60 cm. Rectificado PR6060L
 60 x 60 cm. Anti-Slip Rect. PR6060R



Abstract Silver Lapado
 60 x 60 cm. Rectificado PR6060C



Abstract Silver
 80 x 80 cm. Rectificado PR8080L
 80 x 80 cm. Anti-Slip Rect. PR8080R

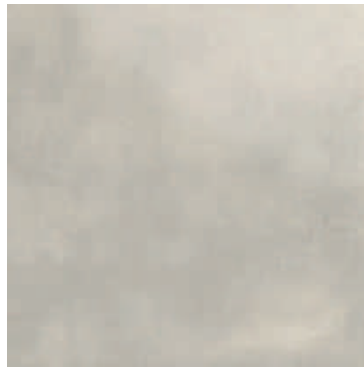

Abstract Silver Lapado
 80 x 80 cm. Rectificado PR8080C



Abstract Silver
 60 x 120 cm. P6012L
 60 x 120 cm. Anti-Slip P6012R

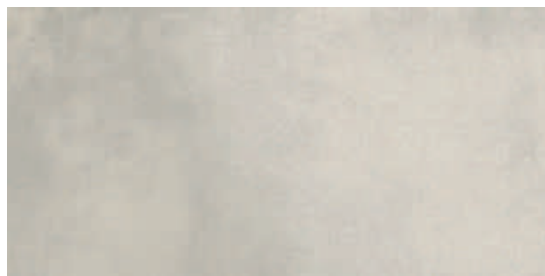

Abstract Silver Lapado
 60 x 120 cm. P6012C

	SIZE	TR	PCK
Rodapié Corte / Cut Skirting Natural	10 x 80	26	14
Rodapié Corte / Cut Skirting Lapado	10x80	29	14
Rodapié Corte / Cut Skirting Natural	10x60	23	15
Rodapié Corte / Cut Skirting Lapado	10 x 60	25	15

Se aconseja uso del Sistema Nivelado
 We recommend using Levelling System to lay the tiles
 Ver pág. / See p. 301





Abstract Silver 60 x 120 cm. — Pavimento / Floor Tile: Abstract Silver 60 x 120 cm.

Abstract

Porcelánico / Porcelain tiles

60 x 120 cm. — 23,62" x 47,24"
 80 x 80 cm. — 31,50" x 31,50"
 60 x 60 cm. — 23,62" x 23,62"



Abstract Graphite
 60 x 60 cm. Rectificado PR6060R
 60 x 60 cm. Anti-Slip Rect. PR6060E

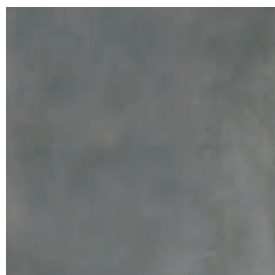

Abstract Graphite Lapado
 60 x 60 cm. Rectificado PR6060RC



Abstract Graphite
 80 x 80 cm. Rectificado PR8080R
 80 x 80 cm. Anti-Slip Rect. PR8080E



Abstract Graphite Lapado
 80 x 80 cm. Rectificado PR8080RC

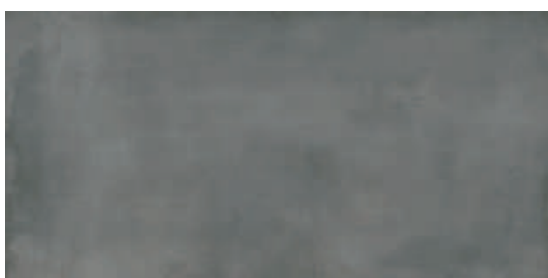

Abstract Graphite
 60 x 120 cm. P6012R
 60 x 120 cm. Anti-Slip P6012E

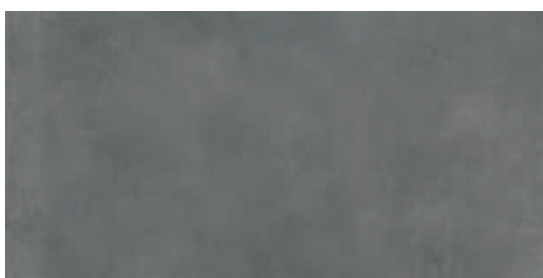

Abstract Graphite Lapado
 60 x 120 cm. P6012RC

	SIZE	TR	PCK
Rodapié Corte / Cut Skirting Natural	10 x 80	26	14
Rodapié Corte / Cut Skirting Lapado	10x80	29	14
Rodapié Corte / Cut Skirting Natural	10x60	23	15
Rodapié Corte / Cut Skirting Lapado	10 x 60	25	15

Se aconseja uso del Sistema Nivelado
 We recommend using Levelling System to lay the tiles
 Ver pág. / See p. 301





Abstract Graphite Anti-Slip 60 x 60 cm.

Abstract

Pasta blanca / White body tiles

15 x 15 cm. — 5,91" x 5,91"
 30 x 90 cm. — 11,81" x 35,43"
 30 x 60 cm. — 11,81" x 23,62"
 60 x 60 cm. — 23,62" x 23,62"

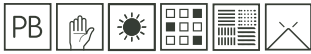

Abstract Sand
30 x 90 cm. WB3090L



Shinn Abstract Sand
15 x 15 cm. WB1515L

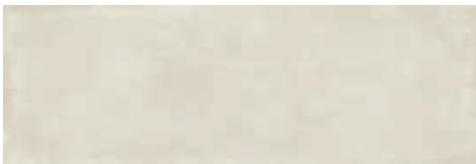

Kirat Abstract Sand
30 x 90 cm. WB3090R

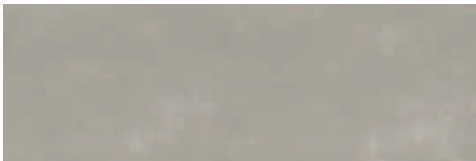

Abstract Greige
30 x 90 cm. WB3090L



Shinn Abstract Greige
15 x 15 cm. WB1515L



Kirat Abstract Greige
30 x 90 cm. WB3090R



Abstract Silver
30 x 90 cm. WB3090L

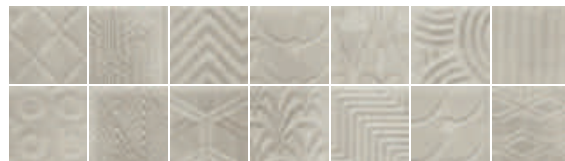

Shinn Abstract Silver
15 x 15 cm. WB1515L



Kirat Abstract Silver
30 x 90 cm. WB3090R



—
 Shinn Abstract Sand, Greige y Silver 15 x 15 cm:
 Variación gráfica / Different pattern: 14



Pavimento coordinado
 Coordinated floor tiles

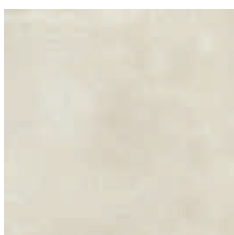

Abstract Sand
60 x 60 cm.
Rectificado
PR6060L

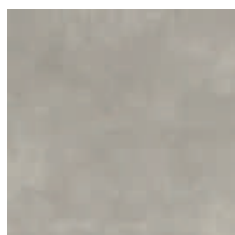

Abstract Greige
60 x 60 cm.
Rectificado
PR6060R

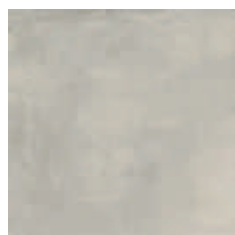

Abstract Silver
60 x 60 cm.
Rectificado
PR6060L



Abstract Silver 30 x 90 cm. Kirat Abstract Silver 30 x 90 cm.. — Pavimento / Floor Tiles: Abstract Silver 60 x 60 cm. Rectificado

Albany

20 x 120 cm. — 7,87" x 47,24"

Porcelánico / Porcelain tiles



Albany Fresno
20 x 120 cm. P2012LB



Albany Roble
20 x 120 cm. P2012LB
20 x 120 cm. Anti-Slip P2012R



Albany Chesnut
20 x 120 cm. P2012E



Albany Rovere
20 x 120 cm. P2012E

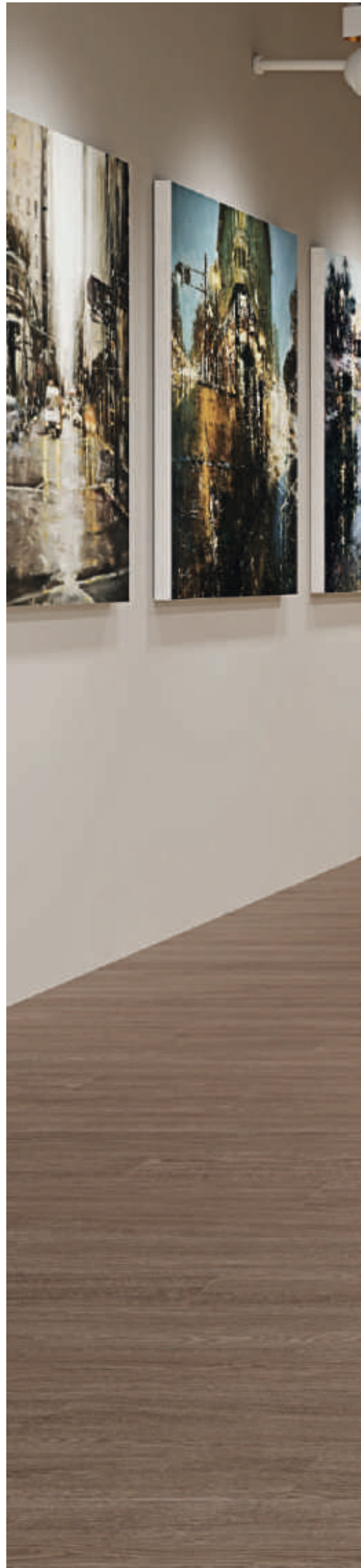

Ejemplos de colocación / Examples of placement



	SIZE	TR	PCK
Rodapié Corte / Cut Skirting	10 x 60	23	15

Se aconseja uso del Sistema Nivelado
We recommend using Levelling System to lay the tiles
Ver pág. / See p. 301





Albany Rovere 20 x 120 cm.

Aniksa

Porcelánico / Porcelain tiles

260 x 120 cm. — 102,36" x 47,24"
 120 x 120 cm. — 47,24" x 47,24"
 60 x 120 cm. — 23,63" x 47,24"



XLAB

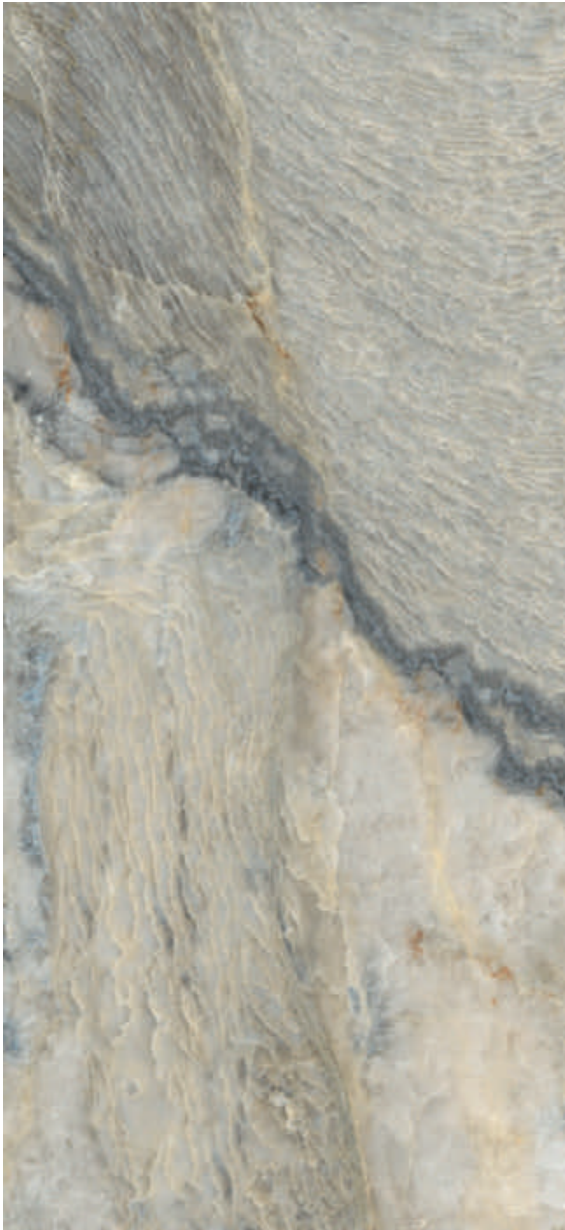

Aniksa Pulido
260 x 120 cm.

XL2612P

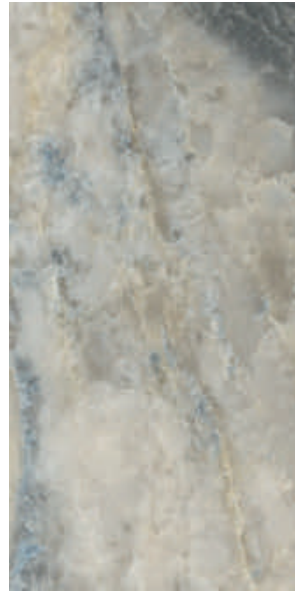

Aniksa Pulido
60 x 120 cm.

P6012P



Aniksa Pulido
120 x 120 cm.

P1212P

—
 Espesor / Thickness — 7 mm.
 Variación Gráfica / Different Pattern — 4

	SIZE	TR	PCK
Rodapié Corte / Cut Skirting RC1212	10 x 60	27	15
Rodapié Corte / Cut Skirting	10 x 60	25	15

Se aconseja uso del Sistema Nivelado
 We recommend using Levelling System to lay the tiles
 Ver pág. / See p. 301





Aniksa Pulido 260 x 120 cm. — Pavimento / Floor Tiles: Aniksa Pulido 120 x 120 cm.

Aral

Porcelánico / Porcelain tiles

260 x 120 cm. — 102,36" x 47,24"
 120 x 120 cm. — 47,24" x 47,24"
 60 x 120 cm. — 23,62" x 47,24"



XLAB



Aral Cream Pulido
260 x 120 cm.

XL2612P



Aral Cream Natural
60 x 120 cm.

P6012L



Aral Cream Pulido
60 x 120 cm.

P6012P



Aral Cream Pulido
120 x 120 cm.

P1212P

—
 Espesor / Thickness — 7 mm.
 Variación Gráfica / Different Pattern — 4

	SIZE	TR	PCK
Rodapié Corte / Cut Skirting RC1212	10 x 60	27	15
Rodapié Corte / Cut Skirting Natural	10 x 60	23	15
Rodapié Corte / Cut Skirting Pulido	10 x 60	25	15

Se aconseja uso del Sistema Nivelado
 We recommend using Levelling System to lay the tiles
 Ver pág. / See p. 301





Aral Cream Pulido 60 x 120 cm. // Pavimento / Floor Tiles: Aral Cream Pulido 120 x 120 cm.

Aral

Porcelánico / Porcelain tiles

260 x 120 cm. — 102,36" x 47,24"
 120 x 120 cm. — 47,24" x 47,24"
 60 x 120 cm. — 23,62" x 47,24"



XLAB

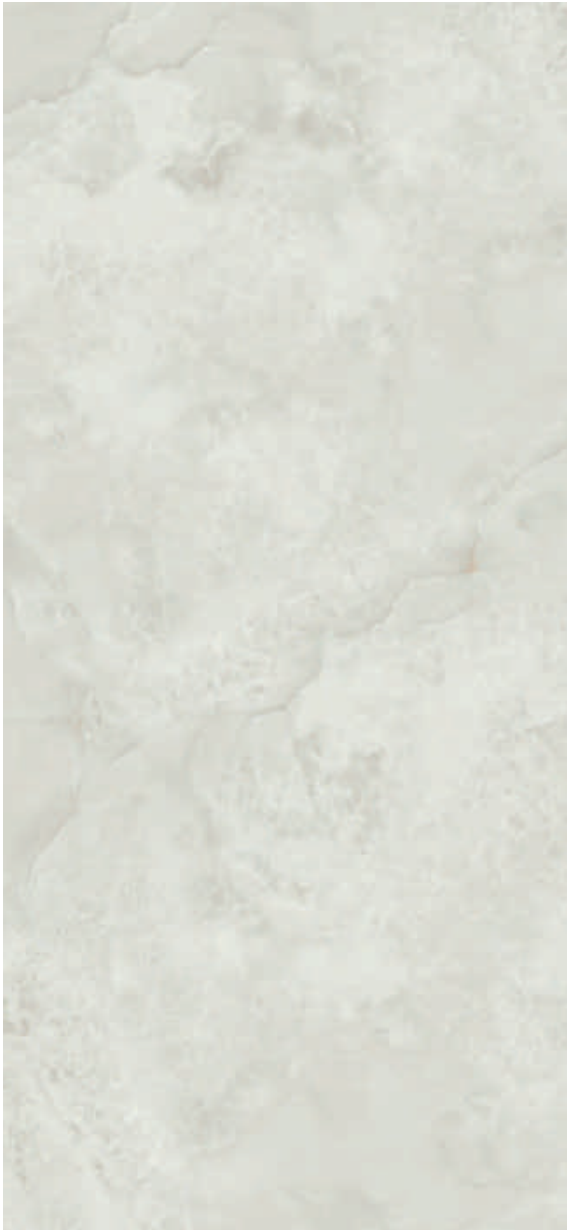

Aral Pearl Pulido
260 x 120 cm.

XL2612P



Aral Pearl Natural
60 x 120 cm.

P6012L



Aral Pearl Pulido
60 x 120 cm.

P6012P



Aral Pearl Pulido
120 x 120 cm.

P1212P

—
 Espesor / Thickness — 7 mm.
 Variación Gráfica / Different Pattern — 4

	SIZE	TR	PCK
Rodapié Corte / Cut Skirting RC1212	10 x 60	27	15
Rodapié Corte / Cut Skirting Natural	10 x 60	23	15
Rodapié Corte / Cut Skirting Pulido	10 x 60	25	15

Se aconseja uso del Sistema Nivelado
 We recommend using Levelling System to lay the tiles
 Ver pág. / See p. 301





Aral Pearl Pulido 120 x 120 cm.

Avenue

Pasta blanca / White body tiles

30 x 90 cm. — 11,81" x 35,43"
60 x 60 cm. — 23,62" x 23,62"

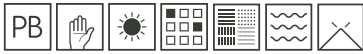

Avenue Beige
30 x 90 cm. WB3090L



Avenue Gris
30 x 90 cm. WB3090L



Leaves Avenue Beige
30 x 90 cm. WB3090R



Leaves Avenue Gris
30 x 90 cm. WB3090R

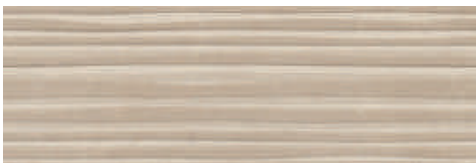

Track Avenue Beige
30 x 90 cm. WB3090L



Track Avenue Gris
30 x 90 cm. WB3090L

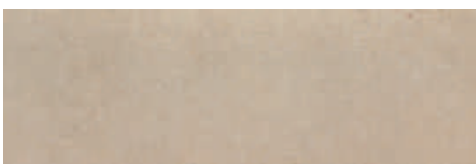

Avenue Nuez
30 x 90 cm. WB3090L

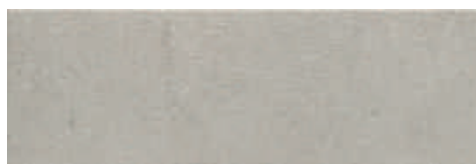

Avenue Marengo
30 x 90 cm. WB3090L



Cenefa Noa Bronze
3 x 90 cm. TR-52 [PCK. 28]



Cenefa Noa Silver
3 x 90 cm. TR-46 [PCK. 28]



Pavimento coordinado
Coordinated floor tiles



Avenue Beige
60 x 60 cm. Rectificado PR6060L



Avenue Gris
60 x 60 cm. Rectificado PR6060L

	SIZE	TR	PCK
Rodapié Corte / Cut Skirting	10 x 60	23	15

Se aconseja uso del Sistema Nivelado
We recommend using Levelling System to lay the tiles
Ver pág. / See p. 301





Avenue Beige 30 x 90 cm. Leaves Avenue Beige 30 x 90 cm. — Pavimento / Floor Tiles: Avenue Beige 60 x 60 cm.

Barnwood

20 x 114 cm. — 7,87" x 44,88"

Porcelánico / Porcelain tiles



Barnwood
20 x 114 cm.

P2014LB



Ejemplos de colocación / Examples of placement

	SIZE	TR	PCK
Rodapié / Skirting	10 x 57	25*	15
Rodapié Corte / Cut Skirting	10 x 57	29	15



Se aconseja uso del Sistema Nivelado
We recommend using Levelling System to lay the tiles
Ver pág. / See p. 301



* Sujeto a disponibilidad / Subject to availability

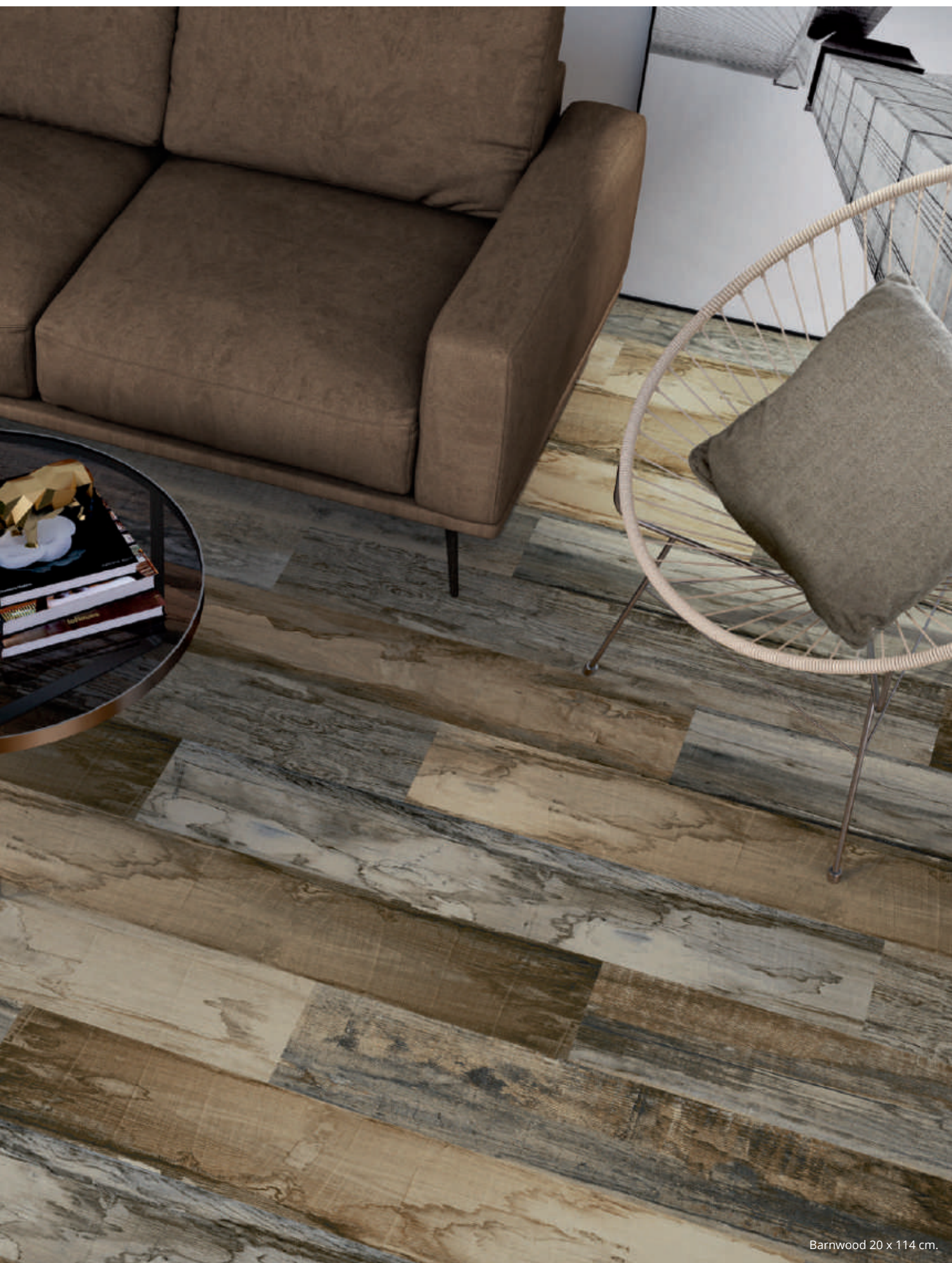

Barnwood 20 x 114 cm.

Black

Porcelánico / Porcelain tiles

260 x 120 cm. — 102,36" x 47,24"
 80 x 160 cm. — 31,50" x 63"
 60 x 120 cm. — 23,62" x 47,24"



XLAB

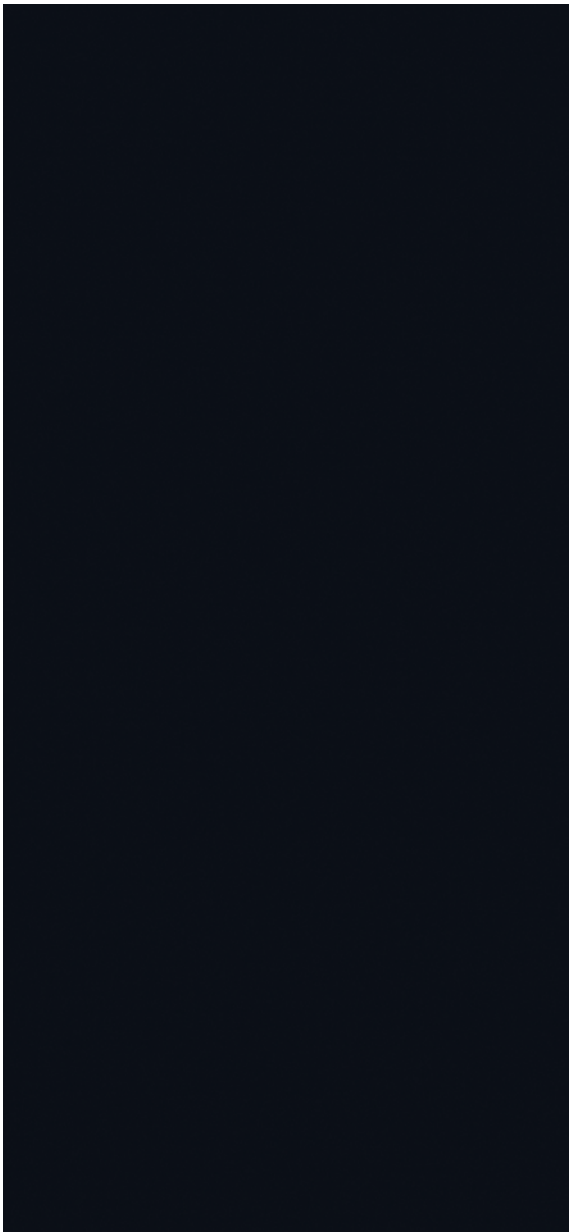

Black Natural
 260 x 120 cm. XL2612E

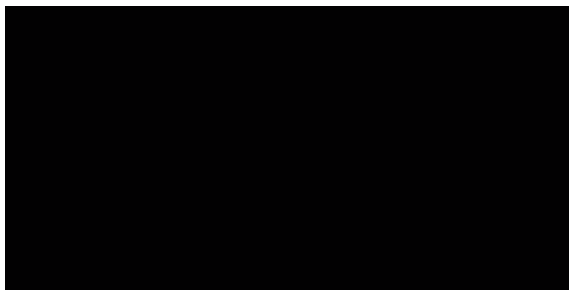

Black Natural
 60 x 120 cm. P6012C

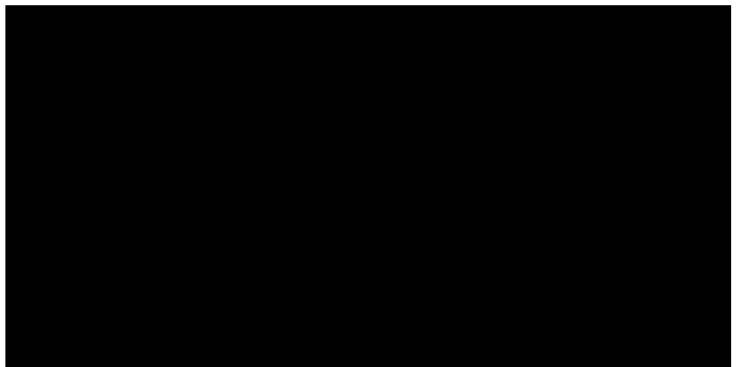

Black Natural
 80 x 160 cm. P8016C

—
 Espesor / Thickness — 6 mm.

	SIZE	TR	PCK
Rodapié Corte / Cut Skirting RC8016	10 x 80	30	14
Rodapié Corte / Cut Skirting	10 x 60	23	15

Se aconseja uso del Sistema Nivelado
 We recommend using Levelling System to lay the tiles
 Ver pág. / See p. 301





Black Natural 260 x 120 cm. — Pavimento / Floor Tile: Reims Grey 80 x 80 cm.

Blanco

Porcelánico / Porcelain tiles



260 x 120 cm. — 102,36" x 47,24"
240 x 120 cm. — 94,48" x 47,24"
120 x 120 cm. — 47,24" x 47,24"
60 x 120 cm. — 23,62" x 47,24"
60 x 60 cm. — 23,62" x 23,62"
80 x 160 cm. — 31,50" x 63"
80 x 80 cm. — 31,50" x 31,50"

XLAB

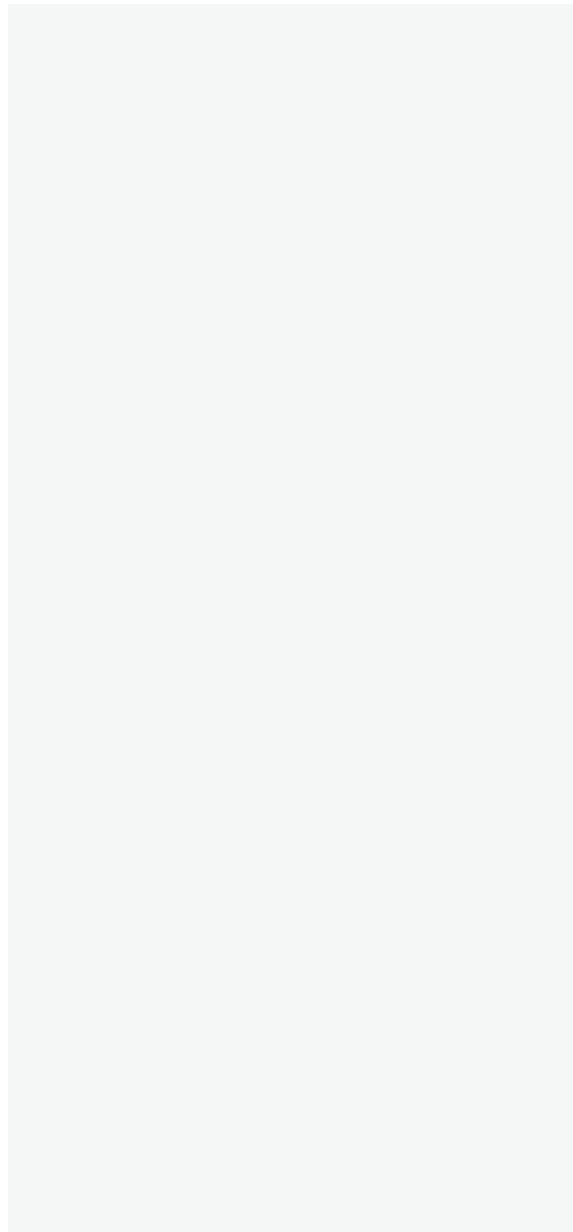

Blanco Natural
260 x 120 cm.

XL2612L

—
Espesor / Thickness — 6 mm.

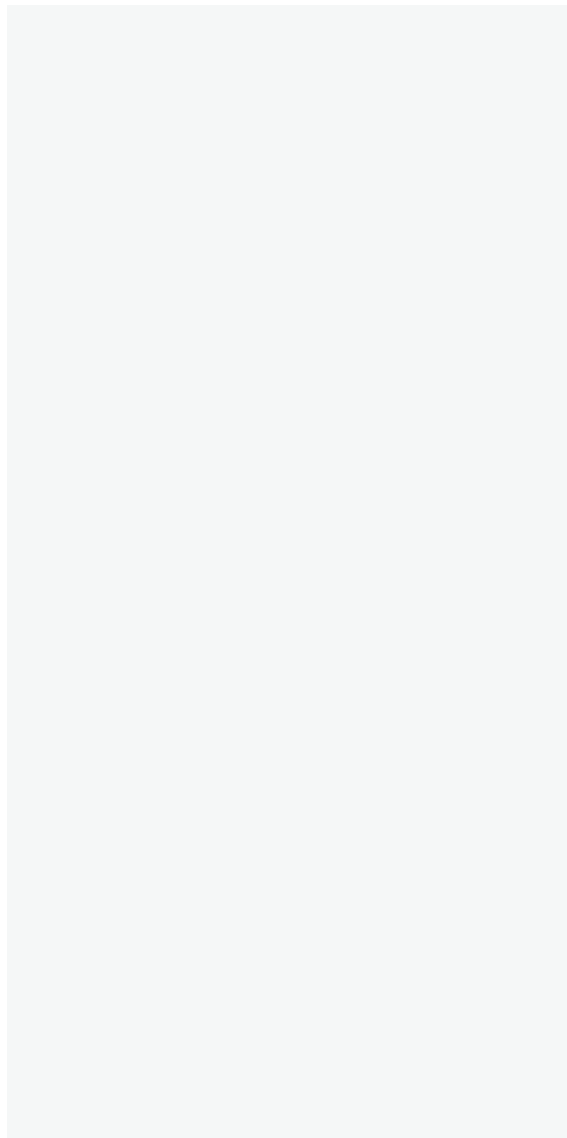

Blanco P Natural
240 x 120 cm.

XL2412L

—
Espesor / Thickness — 6 mm.





Blanco Natural 260 x 120 cm. — Pavimento / Floor Tile: Regenstone Grey 60 x 120 cm.

Blanco

Porcelánico / Porcelain tiles

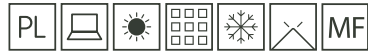

260 x 120 cm. — 102,36" x 47,24"
 240 x 120 cm. — 94,48" x 47,24"
 120 x 120 cm. — 47,24" x 47,24"
 60 x 120 cm. — 23,62" x 47,24"
 60 x 60 cm. — 23,62" x 23,62"
 80 x 160 cm. — 31,50" x 63"
 80 x 80 cm. — 31,50" x 31,50"

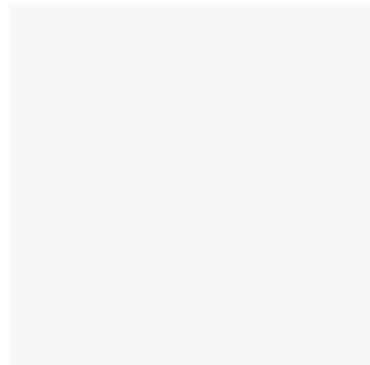

Blanco Natural
80 x 80 cm. Rectificado PR8080L

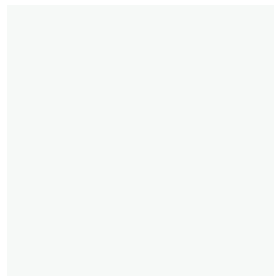

Blanco Natural
60 x 60 cm. Rect. PR6060L

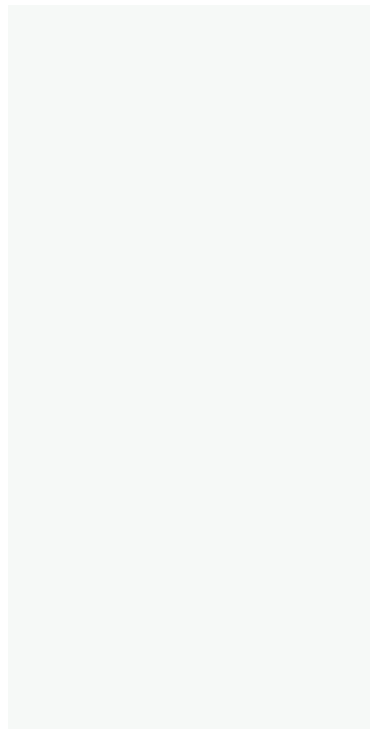

Blanco Natural
80 x 160 cm. P8016L

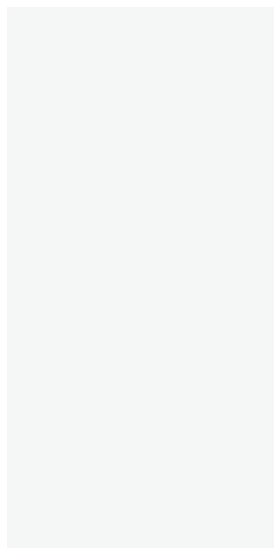

Blanco Natural
60 x 120 cm. P6012L

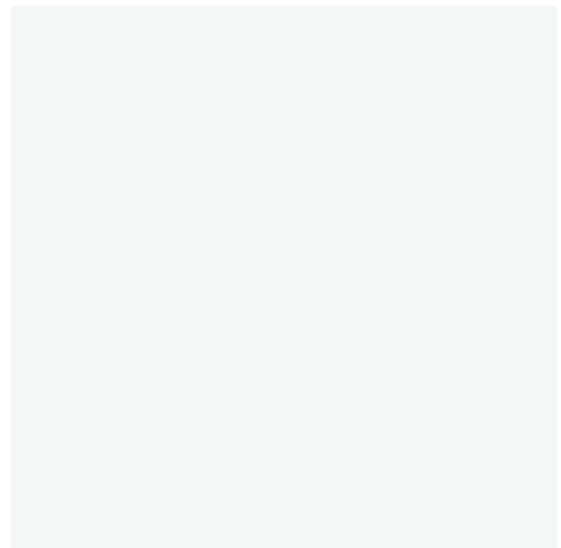

Blanco Natural
120 x 120 cm. P1212L

	SIZE	TR	PCK
Rodapié Corte / Cut Skirting RC1212	10 x 60	24	15
Rodapié Corte / Cut Skirting	10 x 60	23	15
Rodapié Corte / Cut Skirting RC8016	10 x 80	30	14
Rodapié / Skirting	10 x 80	26	14

Se aconseja uso del Sistema Nivelado
 We recommend using Levelling System to lay the tiles
 Ver pág. / See p. 301





Blanco Natural 80 x 160 cm. — Pavimento / Floor Tile: Kimberly Roble 20 x 114 cm.

Blanco

Porcelánico / Porcelain tiles



260 x 120 cm. — 102,36" x 47,24"
240 x 120 cm. — 94,48" x 47,24"
120 x 120 cm. — 47,24" x 47,24"
60 x 120 cm. — 23,62" x 47,24"
60 x 60 cm. — 23,62" x 23,62"
80 x 160 cm. — 31,50" x 63"
80 x 80 cm. — 31,50" x 31,50"

XLAB

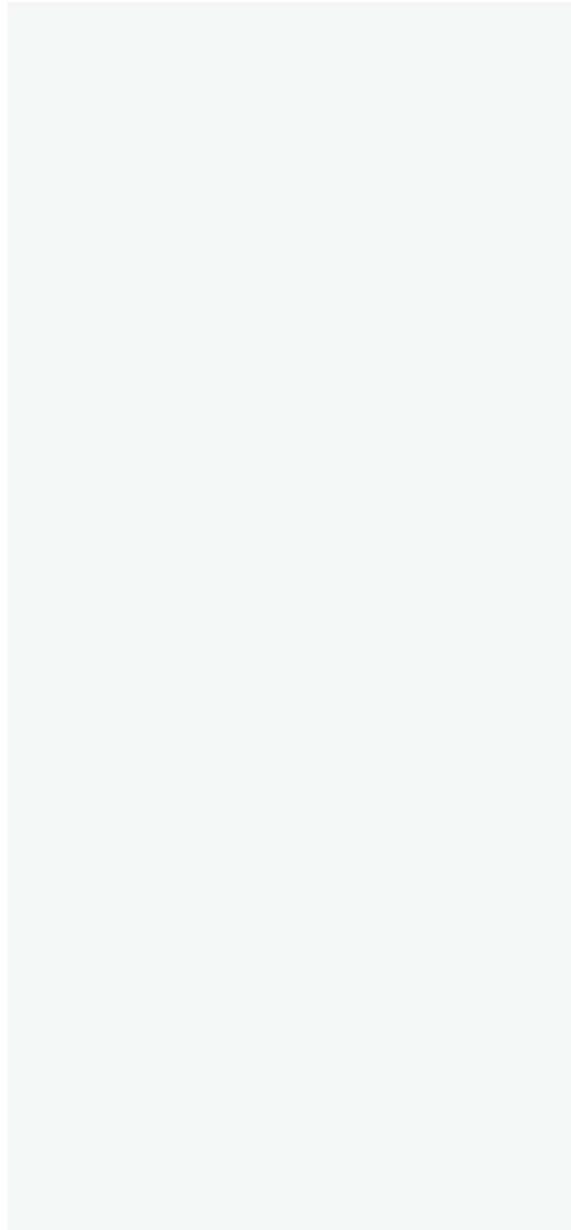

Blanco Pulido
260 x 120 cm.

XL2612V

—
Espesor / Thickness — 7 mm.

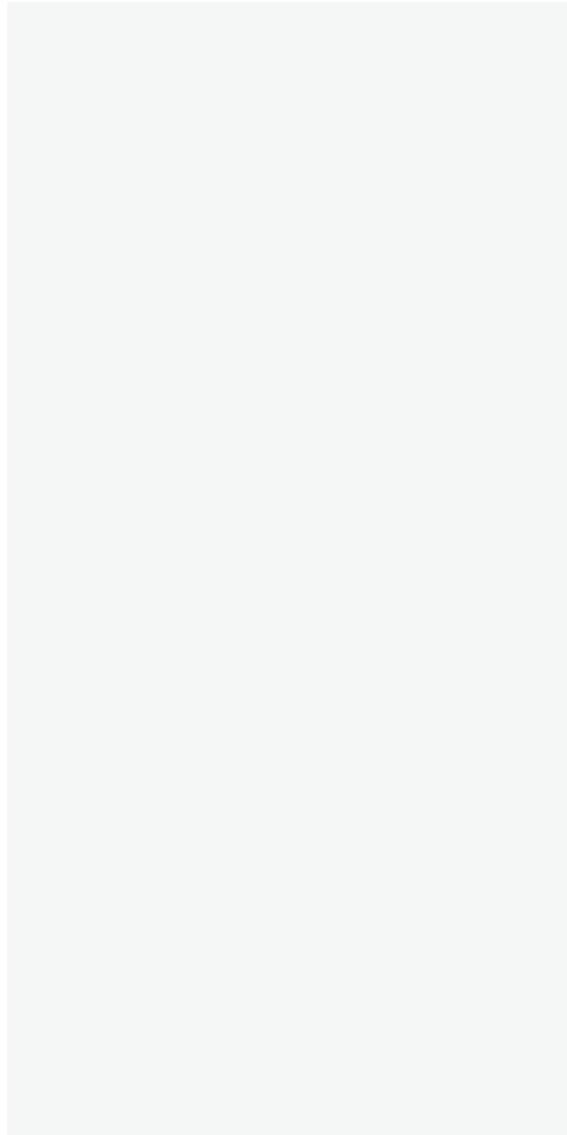

Blanco P Pulido
240 x 120 cm.

XL2412V

—
Espesor / Thickness — 7 mm.





Blanco P Pulido 240 x 120 cm. — Pavimento / Floor Tile: Reims Ivory 60 x 120 cm.

Blanco

Porcelánico / Porcelain tiles

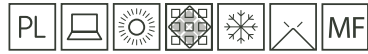

260 x 120 cm. — 102,36" x 47,24"
 240 x 120 cm. — 94,48" x 47,24"
 120 x 120 cm. — 47,24" x 47,24"
 60 x 120 cm. — 23,62" x 47,24"
 60 x 60 cm. — 23,62" x 23,62"
 80 x 160 cm. — 31,50" x 63"
 80 x 80 cm. — 31,50" x 31,50"

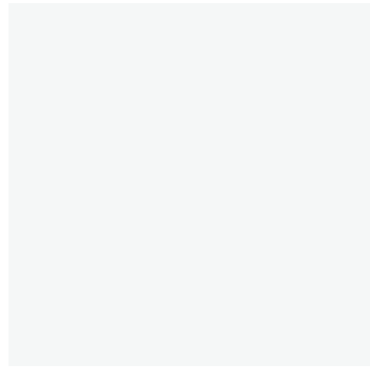

Blanco Pulido
80 x 80 cm. Rectificado PR8080V

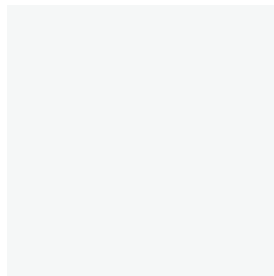

Blanco Pulido
60 x 60 cm. Rect. PR6060V

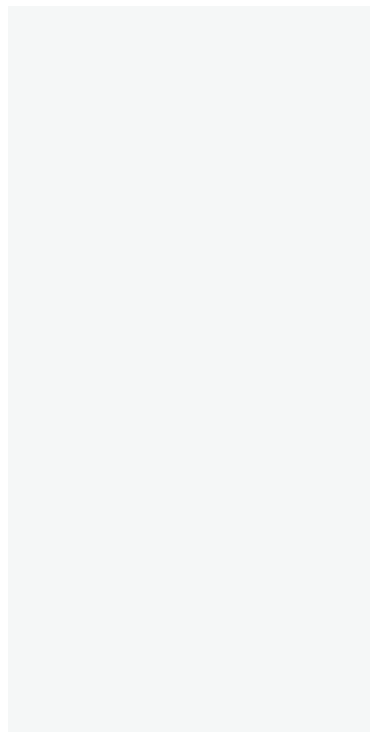

Blanco Pulido
80 x 160 cm. P8016V

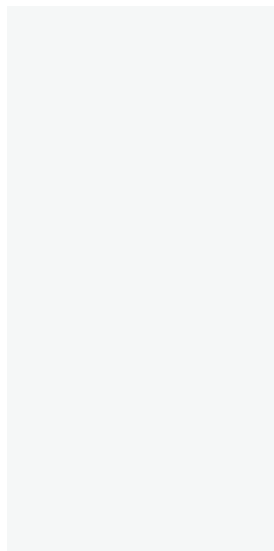

Blanco Pulido
60 x 120 cm. P6012V

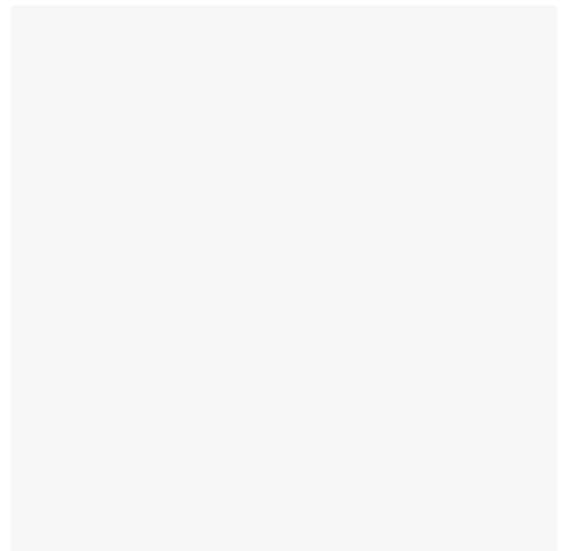

Blanco Pulido
120 x 120 cm. P1212V

	SIZE	TR	PCK
Rodapié Corte / Cut Skirting RC1212	10 x 60	27	15
Rodapié Corte / Cut Skirting	10 x 60	25	15
Rodapié Corte / Cut Skirting RC8016	10 x 80	32	14
Rodapié / Skirting	10 x 80	29	14

Se aconseja uso del Sistema Nivelado
 We recommend using Levelling System to lay the tiles
 Ver pág. / See p. 301





Blanco Pulido 120 x 120 cm.

Blanco

Pasta blanca / White body tiles

40 x 120 cm. — 15,75" x 47,24"
 30 x 90 cm. — 11,81" x 35,43"
 30 x 60 cm. — 11,81" x 23,62"

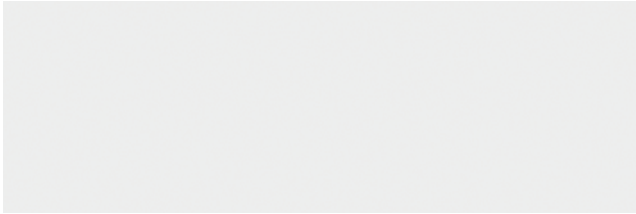

Blanco Brillo
40 x 120 cm. WB4012R



Star Blanco Brillo
40 x 120 cm. WB4012RB

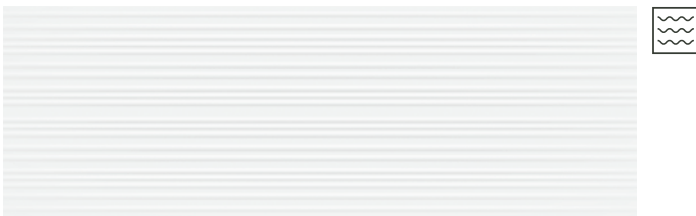

Volume Blanco Brillo
40 x 120 cm. WB4012RB

Pencil Inox Brillo
1,5 x 120 cm. TR-31 [PCK. 8]

Pencil Inox Mate
1,5 x 120 cm. TR-31 [PCK. 8]



Pavimento coordinado
Coordinated floor tiles



Albany Chesnut
20 x 120 cm. P2012E



Albany Rovere
20 x 120 cm. P2012E

Ejemplos de colocación / Examples of placement



Se aconseja uso del Sistema Nivelado
We recommend using Levelling System to lay the tiles
Ver pág. / See p. 301



	SIZE	TR	PCK
Rodapié Corte / Cut Skirting	10 x 60	22	15



Blanco Brillo 40 x 120 cm. Star Blanco Brillo 40 x 120 cm. — Pavimento / Floor Tiles: Albany Chesnut 20 x 120 cm.

Blanco

Pasta blanca / White body tiles

40 x 120 cm. — 15,75" x 47,24"
 30 x 90 cm. — 11,81" x 35,43"
 30 x 60 cm. — 11,81" x 23,62"

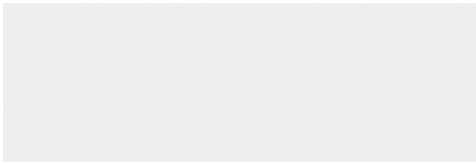
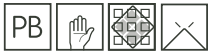

Blanco Brillo
30 x 90 cm. WB3090R

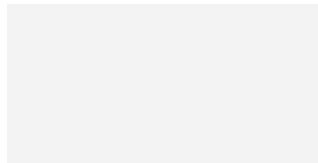

Blanco Brillo
30 x 60 cm. WB3060L

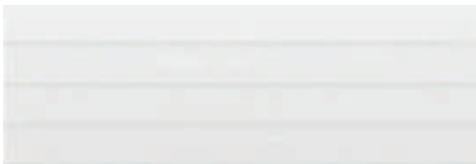

Shutter Blanco Brillo
30 x 90 cm. WB3090R



Ona Blanco Brillo
30 x 60 cm. WB3060R



Leaves Blanco Brillo
30 x 90 cm. WB3090RB

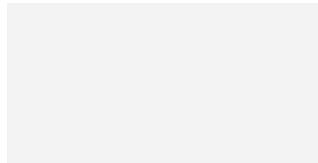

Blanco Mate
30 x 60 cm. WB3060L

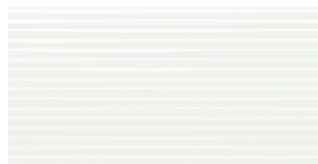

Ona Blanco Mate
30 x 60 cm. WB3060L



Pavimento coordinado
Coordinated floor tiles



Tevere Cedro
20 x 114 cm. P2014L

	SIZE	TR	PCK
Rodapié / Skirting	10 x 57	25*	15
Rodapié Corte / Cut Skirting	10 x 57	29	15

* Sujeto a disponibilidad / Subject to availability

Ejemplos de colocación / Examples of placement



Se aconseja uso del Sistema Nivelado
We recommend using Levelling System to lay the tiles
Ver pág. / See p. 301

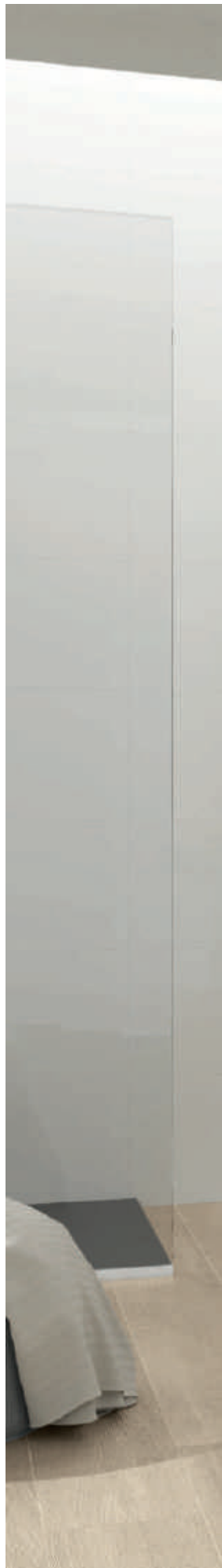



Blanco Brillo 30 x 90 cm. Leaves Blanco Brillo 30 x 90 cm. — Pavimento / Floor Tiles: Tevere Cedro 20 x 114 cm.

Caesar

Pasta blanca / White body tiles

30 x 90 cm. — 11,81" x 35,43"
60 x 60 cm. — 23,62" x 23,62"



Caesar Natural
30 x 90 cm.

WB3090R



Caesar Moon
30 x 90 cm.

WB3090R



Track Caesar Natural
30 x 90 cm.

WB3090R



Track Caesar Moon
30 x 90 cm.

WB3090R



Pavimento coordinado
Coordinated floor tiles



Caesar Natural
60 x 60 cm. Rect.

PR6060R



Caesar Moon
60 x 60 cm. Rect.

PR6060R

	SIZE	TR	PCK
Rodapié Corte / Cut Skirting	10 x 60	22	15

Se aconseja uso del Sistema Nivelado
We recommend using Levelling System to lay the tiles
Ver pág. / See p. 301

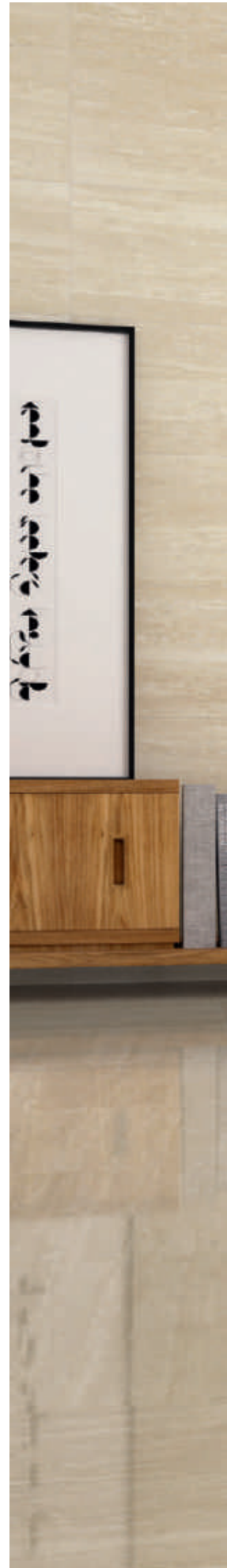



Caesar Natural 30 x 90 cm. Track Caesar Natural 30 x 90 cm. — Pavimento / Floor Tiles: Caesar Natural 60 x 60 cm.

Calacatta

Pavimento / Floor tiles

60 x 60 cm. — 23,62" x 23,62"



Calacatta Bianco
60 x 60 cm. Rectificado PR6060R



	SIZE	TR	PCK
Rodapié Corte / Cut Skirting	10 x 60	22	15

Se aconseja uso del Sistema Nivelado
We recommend using Levelling System to lay the tiles
Ver pág. / See p. 301





Calacatta Bianco 60 x 60 cm.

Canaima

20 x 120 cm. — 7,87" x 47,24"

Porcelánico / Porcelain tiles



Canaima Castaño Pulido
20 x 120 cm.

P2012RP



Canaima Nogal Pulido
20 x 120 cm.

P2012RP



	SIZE	TR	PCK
Rodapié Corte / Cut Skirting	10 x 60	25	15

Se aconseja uso del Sistema Nivelado
We recommend using Levelling System to lay the tiles
Ver pág. / See p. 301





Canaima Castaño Pulido 20 x 120 cm.

Canterbury

Pasta blanca / White body tiles

30 x 90 cm. — 11,81" x 35,43"
60 x 60 cm. — 23,62" x 23,62"



Canterbury Ice
30 x 90 cm. WB3090L



Way Canterbury Silver
30 x 90 cm. WB3090R



Volea Canterbury Silver
30 x 90 cm. WB3090R



Canterbury Silver
30 x 90 cm. WB3090L



Cenefa Noa Silver
3 x 90 cm. TR-46 [PCK. 28]



Pavimento coordinado
Coordinated floor tiles



Canterbury Silver
60 x 60 cm. Rect. PR6060L

	SIZE	TR	PCK
Rodapié Corte / Cut Skirting	10 x 60	22	15

Se aconseja uso del Sistema Nivelado
We recommend using Levelling System to lay the tiles
Ver pág. / See p. 301

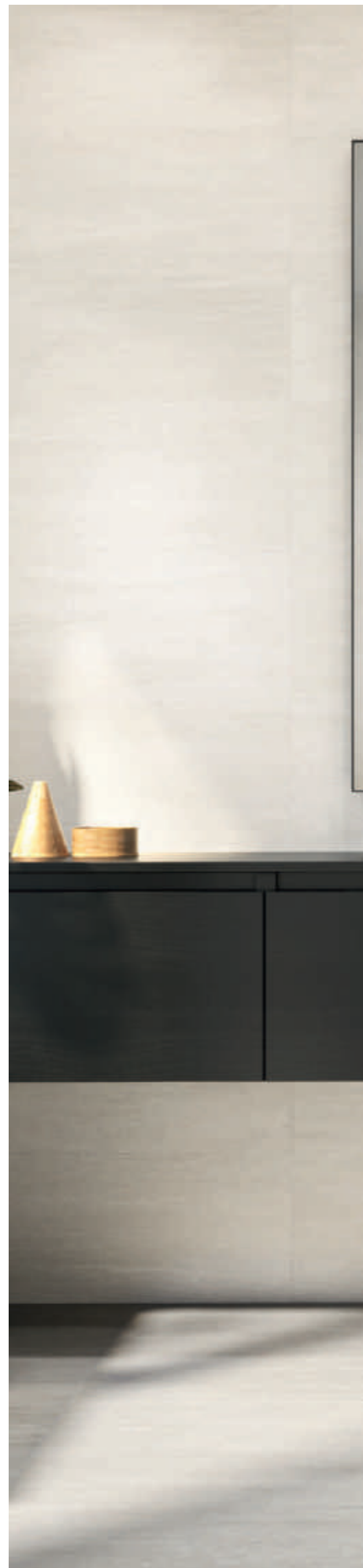



Canterbury Ice 30 x 90 cm. Canterbury Silver 30 x 90 cm. Way Canterbury Silver 30 x 90 cm. — Pavimento / Floor Tiles: Canterbury Silver 60 x 60 cm.

Cascais

Pasta blanca / White body tiles

30 x 90 cm. — 11,81" x 35,43"
30 x 60 cm. — 11,81" x 23,62"



Cascais
30 x 90 cm.

WB3090R



Cascais
30 x 60 cm.

WB3060L



Leaves Cascais
30 x 90 cm.

WB3090RB



Ona Cascais
30 x 60 cm.

WB3060R



Cenefa Noa Silver
3 x 90 cm.

TR-46 [PCK. 28]

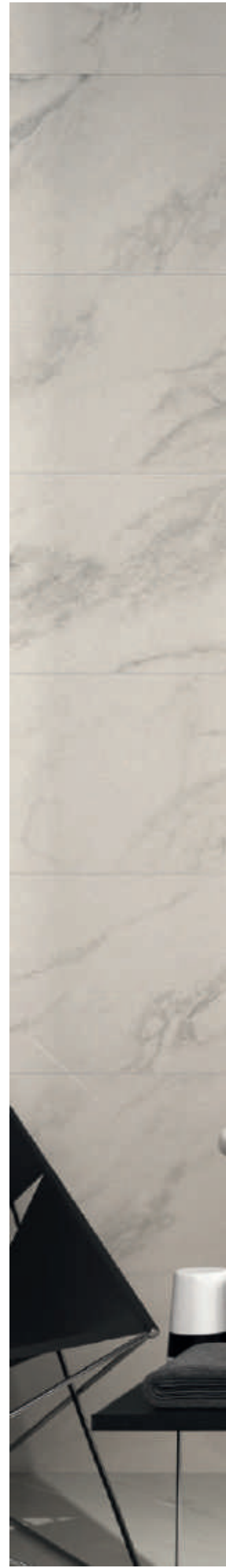

Se aconseja uso del Sistema Nivelado
We recomend using Levelling System to lay the tiles
Ver pág. / See p. 301





Grande 30 x 60 cm. Ona Cascais 30 x 60 cm.

Celebes

Porcelánico / Porcelain tiles

80 x 160 cm — 31,50" x 63"
80 x 80 cm — 31,50" x 31,50"

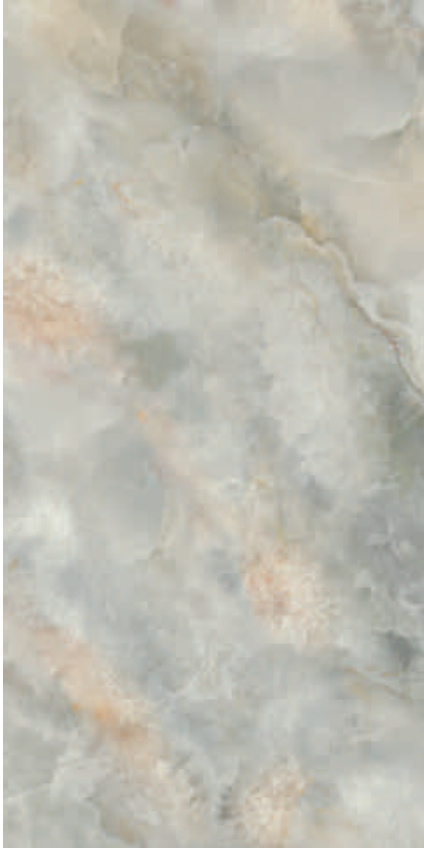

Celebes Pulido
80 x 160 cm.

P8016P



Celebes Pulido
80 x 80 cm.

PR8080P



	SIZE	TR	PCK
Rodapié Corte / Cut Skirting RC8016	10 x 80	32	14
Rodapié Corte / Cut Skirting	10 x 80	29	14

Se aconseja uso del Sistema Nivelado
We recommend using Levelling System to lay the tiles
Ver pág. / See p. 301





Celebes Pulido 80 x 160 cm. — Pavimento / Floor Tiles: Celebes Pulido 80 x 160 cm.

Classic Cream

Porcelánico / Porcelain tiles

240 x 120 cm. — 94, 48" x 47,24"
 120 x 120 cm. — 47,24" x 47,24"
 60 x 120 cm. — 23,62" x 47,24"



XLAB



Classic Cream Natural
240 x 120 cm.

XL2412L



R9

MF

Classic Cream Natural
60 x 120 cm.

P6012L



R9

MF

Classic Cream Natural
120 x 120 cm.

P1212L

—
 Espesor / Thickness — 6 mm.
 Variación Gráfica / Different Pattern — 4

	SIZE	TR	PCK
Rodapié Corte / Cut Skirting RC1212	10 x 60	24	15
Rodapié Corte / Cut Skirting	10 x 60	22	15

Se aconseja uso del Sistema Nivelado
 We recommend using Levelling System to lay the tiles
 Ver pág. / See p. 301





Classic Cream Natural 60 x 120 cm. — Pavimento / Floor Tiles: Classic Cream Natural 120 x 120 cm.

Classic Cream

Porcelánico / Porcelain tiles

240 x 120 cm. — 94, 48" x 47,24"
 120 x 120 cm. — 47,24" x 47,24"
 60 x 120 cm. — 23,62" x 47,24"



XLAB



Classic Cream Pulido
240 x 120 cm.

XL2412P



MF

Classic Cream Pulido
60 x 120 cm.

P6012P



MF

Classic Cream Pulido
120 x 120 cm.

P1212P

—
 Espesor / Thickness — 7 mm.
 Variación Gráfica / Different Pattern — 4

	SIZE	TR	PCK
Rodapié Corte / Cut Skirting RC1212	10 x 60	27	15
Rodapié Corte / Cut Skirting	10 x 60	25	15

Se aconseja uso del Sistema Nivelado
 We recommend using Levelling System to lay the tiles
 Ver pág. / See p. 301





Classic Cream Pulido 60 x 120 cm. — Pavimento / Floor Tiles: Classic Cream Pulido 120 x 120 cm.

Cream

260 x 120 cm. — 102,36" x 47,24"

Porcelánico / Porcelain tiles



XLAB



Cream Natural
260 x 120 cm.

XL2612L

—
Espesor / Thickness — 6 mm.

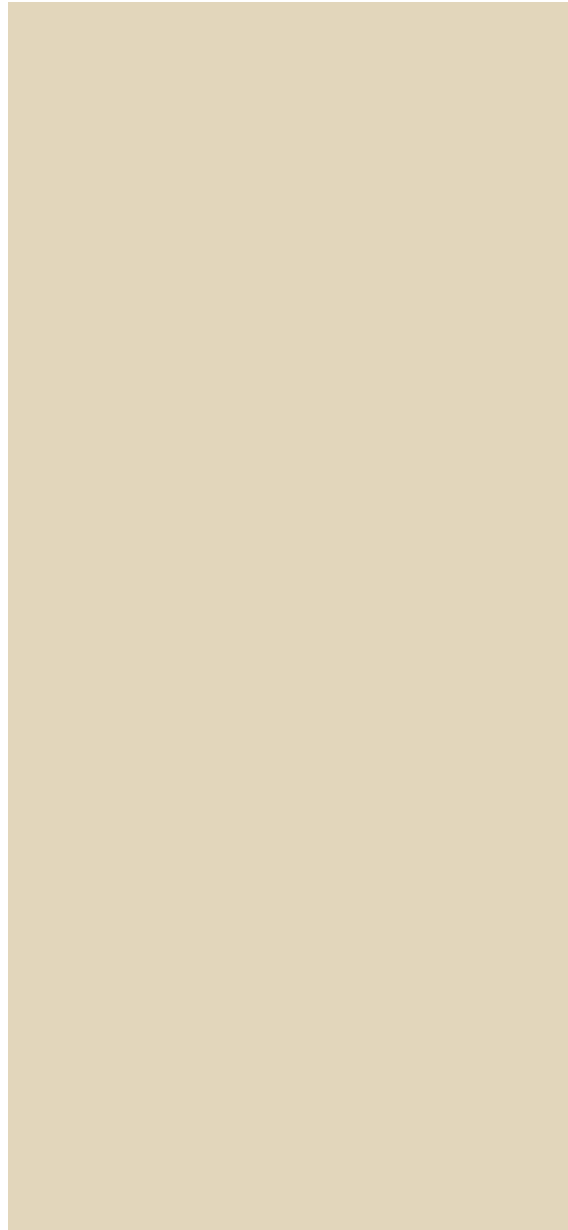

Cream Pulido
260 x 120 cm.

XL2612P

—
Espesor / Thickness — 7 mm.





Cream Natural 260 x 120 cm. — Pavimento / Floor Tile: Spazio Teak 20 x 120 cm.

Daren

Porcelánico / Porcelain tiles

260 x 120 cm. — 102,36" x 47,24"
 120 x 120 cm. — 47,24" x 47,24"
 60 x 120 cm. — 23,62" x 47,24"



XLAB



Daren Blanc Pulido
260 x 120 cm.

XL2612V



MF

Daren Blanc Pulido
60 x 120 cm.

P6012V



MF

Daren Blanc Pulido
120 x 120 cm.

P1212V

—
 Espesor / Thickness — 7 mm.
 Variación Gráfica / Different Pattern — 4

	SIZE	TR	PCK
Rodapié Corte / Cut Skirting RC1212	10 x 60	27	15
Rodapié Corte / Cut Skirting	10 x 60	25	15

Se aconseja uso del Sistema Nivelado
 We recomend using Levelling System to lay the tiles
 Ver pág. / See p. 301





Daren Blanc Pulido 60 x 120 cm. — Pavimento / Floor Tiles: Daren Blanc Pulido 120 x 120 cm.

Daren

Porcelánico / Porcelain tiles

260 x 120 cm. — 102,36" x 47,24"
 120 x 120 cm. — 47,24" x 47,24"
 60 x 120 cm. — 23,62" x 47,24"

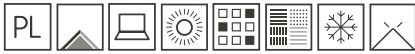

XLAB



Daren Noir Pulido
260 x 120 cm.

XL2612GRP

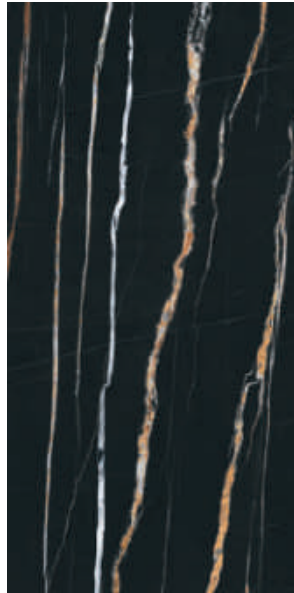

MF

Daren Noir Pulido
60 x 120 cm.

P6012GRP

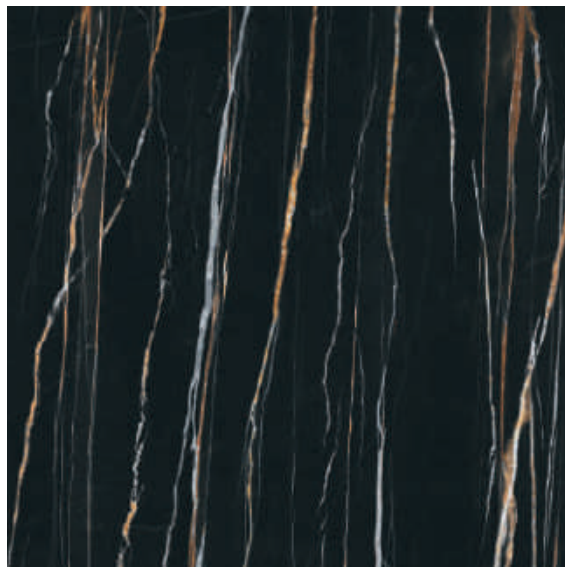

MF

Daren Noir Pulido
120 x 120 cm.

P1212GRP

—
 Espesor / Thickness — 7 mm.
 Variación Gráfica / Different Pattern — 4

	SIZE	TR	PCK
Rodapié Corte / Cut Skirting RC1212	10 x 60	27	15
Rodapié Corte / Cut Skirting	10 x 60	25	15

Se aconseja uso del Sistema Nivelado
 We recommend using Levelling System to lay the tiles
 Ver pág. / See p. 301





Daren Noir Pulido 260 x 120 cm. // Pavimento / Floor Tiles: Daren Noir Pulido 120 x 120 cm.

Dorex

Porcelánico / Porcelain tiles

60 x 120 cm. — 23,62" x 47,24"
80 x 80 cm. — 31,50" x 31,50"



Dorex Sand
80 x 80 cm. Rectificado PR8080R



Dorex Ash
80 x 80 cm. Rectificado PR8080R



Dorex Sand
60 x 120 cm. P6012R



Dorex Ash
60 x 120 cm. P6012R

	SIZE	TR	PCK
Rodapié Corte / Cut Skirting	10 x 80	26	14
Rodapié Corte / Cut Skirting	10 x 60	23	15

Se aconseja uso del Sistema Nivelado
We recomend using Levelling System to lay the tiles
Ver pág. / See p. 301





Dorex Ash 60 x 120 cm. Pavimento / Floor Tile: Dorex Smoke 80 x 80 cm.

Dorex

Porcelánico / Porcelain tiles

60 x 120 cm. — 23,62" x 47,24"
80 x 80 cm. — 31,50" x 31,50"

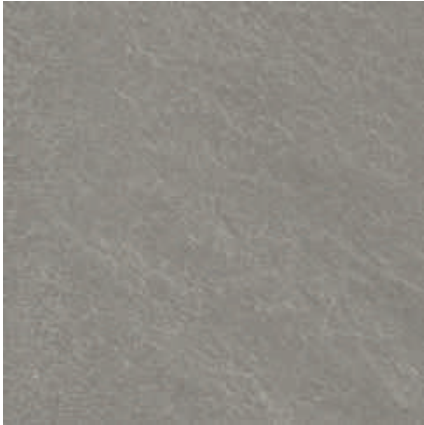

Dorex Smoke
80 x 80 cm. Rectificado

PR8080E



Dorex Black
80 x 80 cm. Rectificado

PR8080E



Dorex Smoke
60 x 120 cm.

P6012E

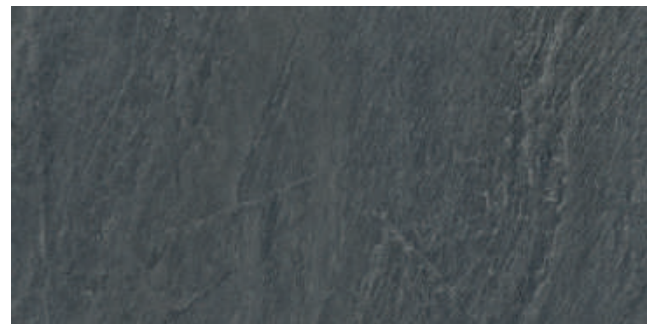

Dorex Black
60 x 120 cm.

P6012E

	SIZE	TR	PCK
Rodapié Corte / Cut Skirting	10 x 80	26	14
Rodapié Corte / Cut Skirting	10 x 60	23	15

Se aconseja uso del Sistema Nivelado
We recomend using Levelling System to lay the tiles
Ver pág. / See p. 301





Dorex Smoke 60 x 120 cm. // Pavimento / Floor Tiles: Dorex Smoke 80 x 80 cm.

Egeo

Pasta blanca / White body tiles

40 x 120 cm. — 15,75" x 47,24"
60 x 60 cm. — 23,62" x 23,62"

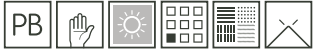

Egeo
40 x 120 cm. WB4012LB

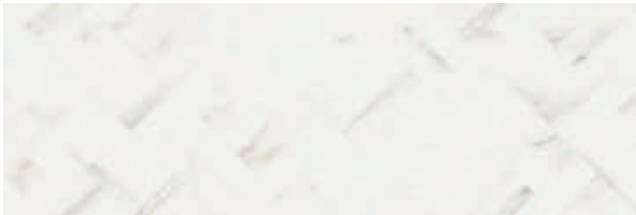

Decor Egeo
40 x 120 cm. WB4012LB



Tonn Egeo
40 x 120 cm. WB4012LB



Pencil Inox Brillo
1,5 x 120 cm. TR-31 [PCK. 8]

Pencil Inox Mate
1,5 x 120 cm. TR-31 [PCK. 8]



Pavimento coordinado
Coordinated floor tiles

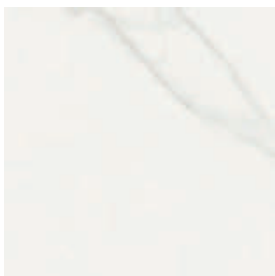

Egeo
60 x 60 cm. Rect. PR6060LB

	SIZE	TR	PCK
Rodapié Corte / Cut Skirting	10 x 60	23	15

Se aconseja uso del Sistema Nivelado
We recommend using Levelling System to lay the tiles
Ver pág. / See p. 301

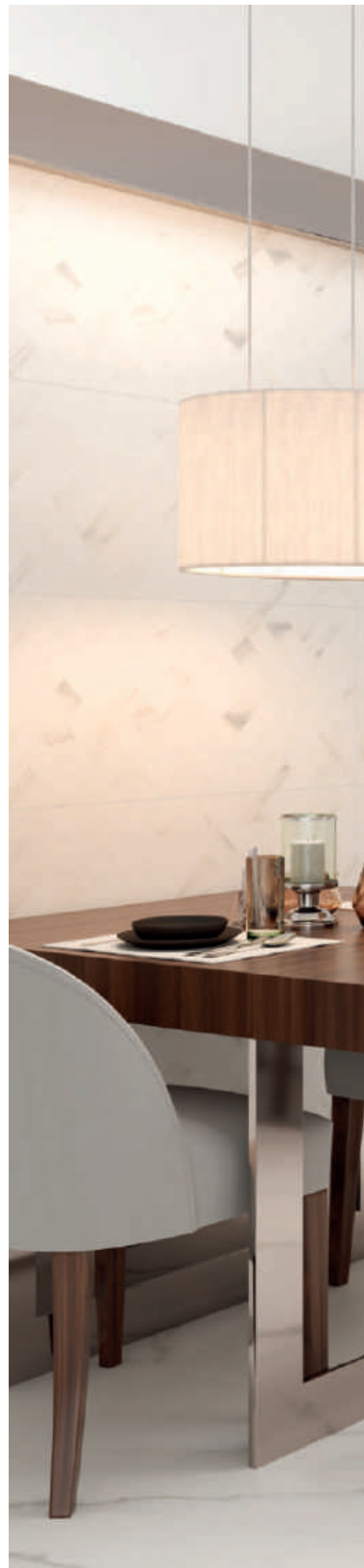



Egeo 40 x 120 cm. Decor Egeo 40 x 120 cm. — Pavimento / Floor Tiles: Egeo 60 x 60 cm.

Ewood

Pasta blanca / White body tiles

40 x 120 cm. — 15,75" x 47,24"

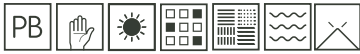

Ewood Snow
40 x 120 cm.

WB4012L



Laos Ewood Snow
40 x 120 cm.

WB4012R



Ewood Chestnut
40 x 120 cm.

WB4012L



Laos Ewood Chestnut
40 x 120 cm.

WB4012R



Ewood Rovere
40 x 120 cm.

WB4012L



Laos Ewood Rovere
40 x 120 cm.

WB4012R

Se aconseja uso del Sistema Nivelado
We recomend using Levelling System to lay the tiles.
Ver pág. / See p. 301





Ewood Rovere 40 x 120 cm. Laos Ewood Rovere 40 x 120 cm. — Pavimento / Floor Tiles: Piatra Sand 80 x 160 cm.

Firenze

Pasta blanca / White body tiles

15 x 15 cm. — 5,91" x 5,91"
30 x 90 cm. — 11,81" x 35,43"

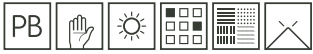

Firenze Bianco
30 x 90 cm.

WB3090R

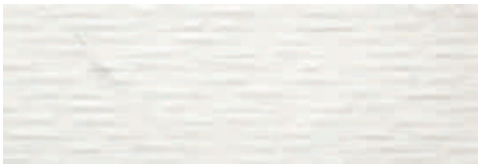

Kirat Firenze Bianco
30 x 90 cm.

WB3090RO



Tavi Firenze Bianco
15 x 15 cm. WB153DLB

—
Tavi Firenze Bianco 15 x 15 cm:
Variación gráfica / Different pattern: 22

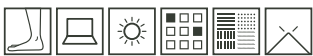

Pavimento coordinado
Coordinated floor tiles



Calacatta Bianco
60 x 60 cm. Rect. PR6060LB

	SIZE	TR	PCK
Rodapié Corte / Cut Skirting	10 x 60	23	15

Se aconseja uso del Sistema Nivelado
We recommend using Levelling System to lay the tiles
Ver pág. / See p. 301





Firenze Bianco 30 x 90 cm. Kirat Firenze Bianco 30 x 90 cm. — Pavimento / Floor Tiles: Calacatta Bianco 60 x 60 cm. Rettificato

Forever

20 x 120 cm. — 7,87" x 47,24"

Porcelánico / Porcelain tiles



Forever Ivory
20 x 120 cm.
20 x 120 cm. Anti-Slip

P2012L
P2012R



Forever Nature
20 x 120 cm.

P2012R



Forever Cognac
20 x 120 cm.

P2012R



Forever Silver
20 x 120 cm.
20 x 120 cm. Anti-Slip

P2012L
P2012R

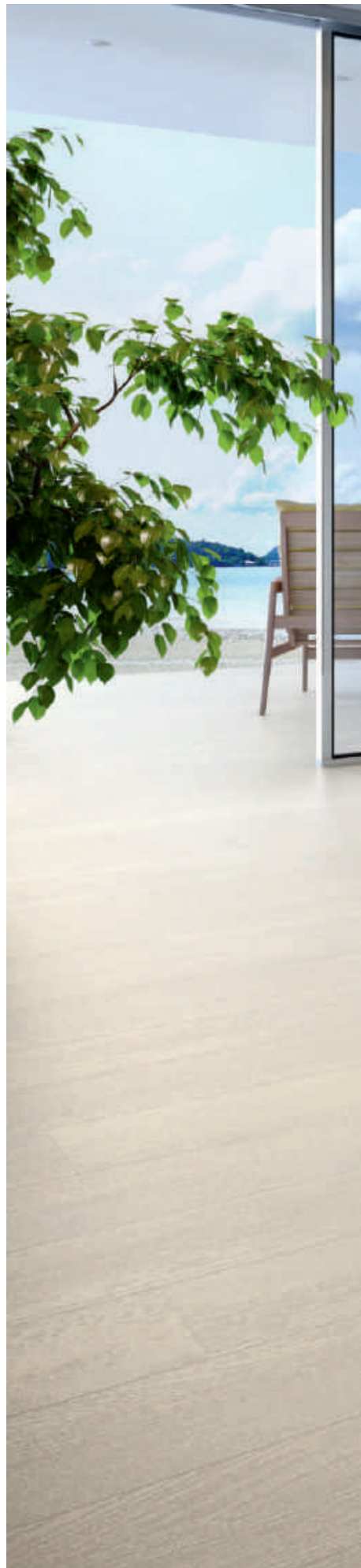

Ejemplos de colocación / Examples of placement



	SIZE	TR	PCK
Rodapié Corte / Cut Skirting	10 x 60	22	15

Se aconseja uso del Sistema Nivelado
We recommend using Levelling System to lay the tiles
Ver pág. / See p. 301





Forever Ivory 20 x 120 cm.

Galery

Porcelánico / Porcelain tiles

260 x 120 cm. — 102,36" x 47,24"
 120 x 120 cm. — 47,24" x 47,24"
 60 x 120 cm. — 23,62" x 47,24"

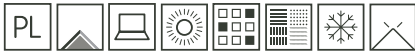

XLAB

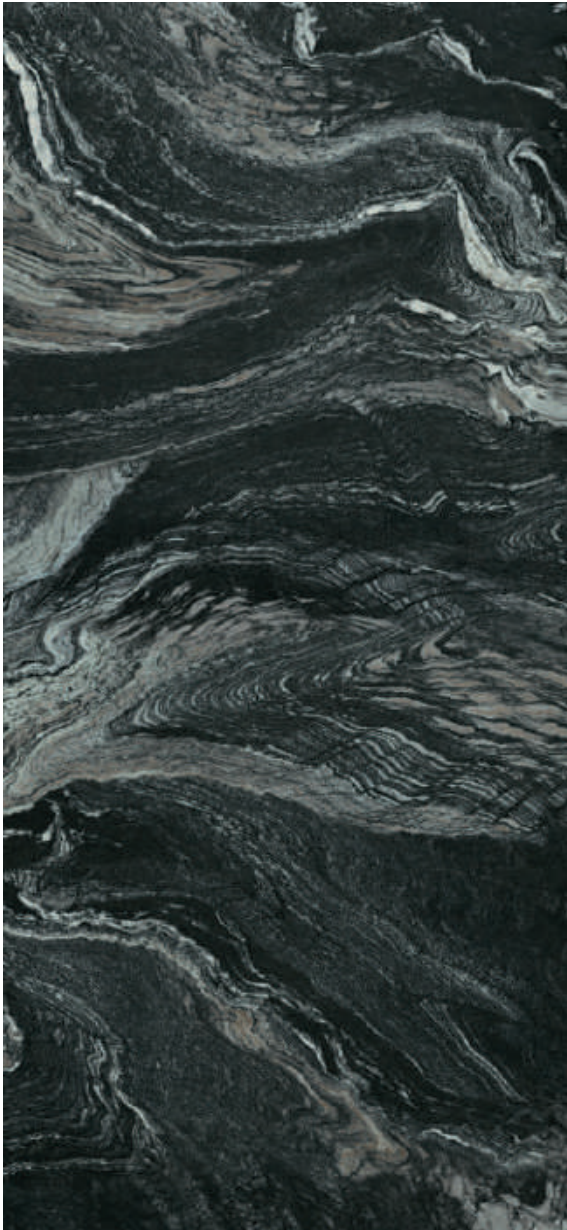

Galery Black Pulido
 260 x 120 cm.

XL2612GRP

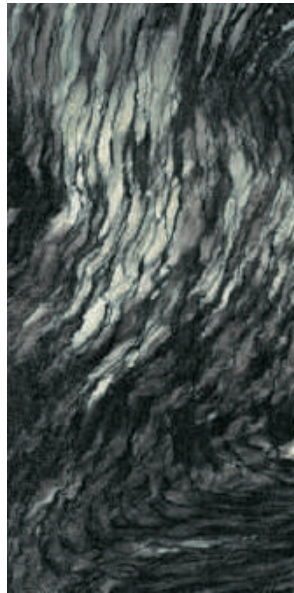

MF

Galery Black Pulido
 60 x 120 cm.

P6012GRP



MF

Galery Black Pulido
 120 x 120 cm.

P1212GRP

—
 Espesor / Thickness — 7 mm.
 Variación Gráfica / Different Pattern — 4

	SIZE	TR	PCK
Rodapié Corte / Cut Skirting RC1212	10 x 60	27	15
Rodapié Corte / Cut Skirting	10 x 60	25	15

Se aconseja uso del Sistema Nivelado
 We recommend using Levelling System to lay the tiles
 Ver pág. / See p. 301





Galery Black Pulido 260 x 120 cm. // Pavimento / Floor Tiles: Galery Black Pulido 120 x 120 cm.

Garoe

Porcelánico / Porcelain tiles

29,5 x 120 cm. — 11,61" x 47,24"
20 x 120 cm. — 7,87" x 47,24"



Garoe Natural
29,5 x 120 cm.

P2912L



Garoe Natural
20 x 120 cm.
20 x 120 cm. Anti-Slip

P2012L
P2012R

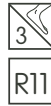

Garoe Roble
29,5 x 120 cm.

P2912L



Garoe Roble
20 x 120 cm.

P2012L



Garoe Gris
29,5 x 120 cm.

P2912L



Garoe Gris
20 x 120 cm.
20 x 120 cm. Anti-Slip

P2012L
P2012R



Ejemplos de colocación / Examples of placement



	SIZE	TR	PCK
Rodapié Corte / Cut Skirting	10 x 60	23	15

Se aconseja uso del Sistema Nivelado
We recommend using Levelling System to lay the tiles
Ver pág. / See p. 292





Garoe Roble 20 x 120 cm

Gothel

Pasta blanca / White body tiles

30 x 90 cm. — 11,81" x 35,43"
60 x 60 cm. — 23,62" x 23,62"

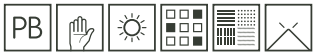

Gothel Cream
30 x 90 cm.

WB3090R



Keid Gothel Cream
30 x 90 cm

WB3090R

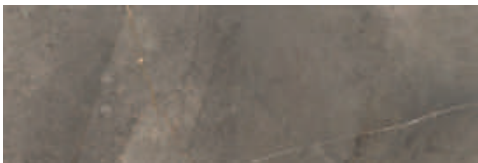

Gothel Moka
30 x 90 cm.

WB3090R



Keid Gothel Moka
30 x 90 cm.

WB3090R



Cenefa Noa Silver
3 x 90 cm.

TR-46 [PCK. 28]



Pavimento coordinado
Coordinated floor tiles



Gothel Cream
60 x 60 cm. Rect.

PR6060R



Gothel Moka
60 x 60 cm. Rect.

PR6060R

	SIZE	TR	PCK
Rodapié Corte / Cut Skirting	10 x 60	22	15

Se aconseja uso del Sistema Nivelado
We recommend using Levelling System to lay the tiles
Ver pág. / See p. 301

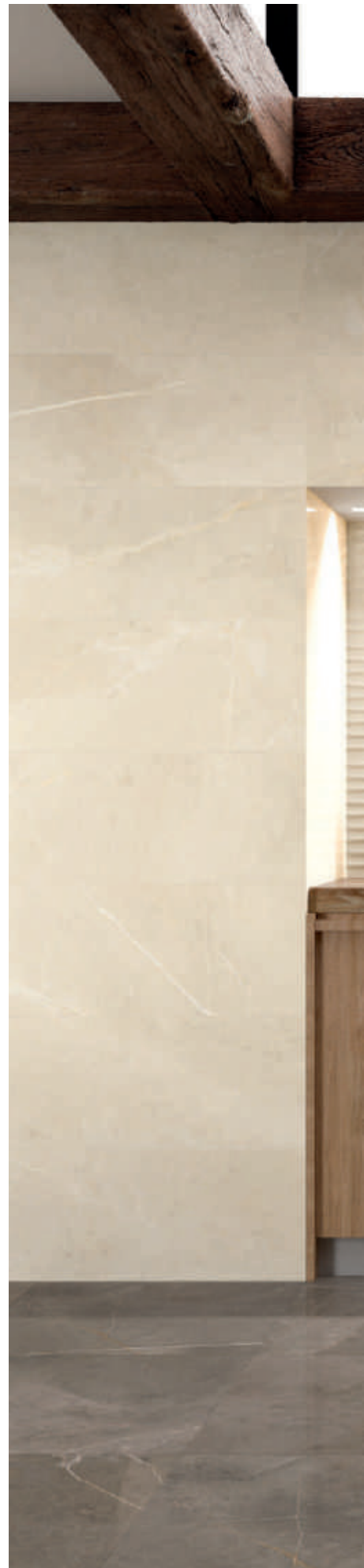



Gothel Cream 30 x 90 cm. Keid Gothel Cream 30 x 90 cm. — Pavimento / Floor Tiles: Gothel Moka 60 x 60 cm.

Halden

Porcelánico / Porcelain tiles

260 x 120 cm. — 102,36" x 47,24"
 60 x 120 cm. — 23,62" x 47,24"
 80 x 80 cm. — 31,50" x 31,50"
 60 x 60 cm. — 23,62" x 23,62"



XLAB



Halden Artico Lapado
260 x 120 cm.

XL2612C

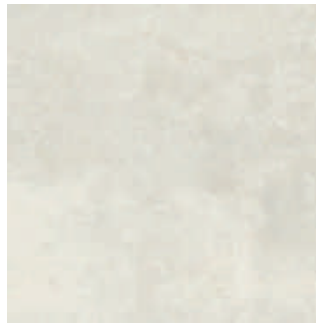

R10
MF

Halden Artico Lapado
60 x 60 cm. Rectificado PR6060C



R10

Halden Artico Lapado
80 x 80 cm. Rectificado PR8080C

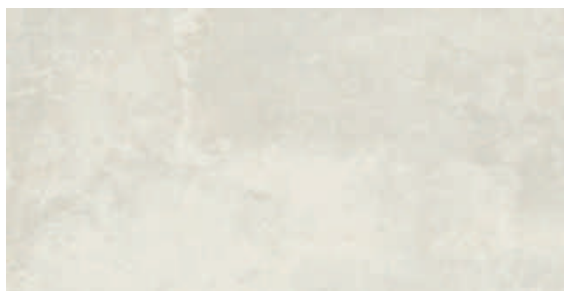

R10
MF

Halden Artico Lapado
60 x 120 cm.

P6012C

—
 Espesor / Thickness — 6 mm.
 Variación Gráfica / Different Pattern — 4

	SIZE	TR	PCK
Rodapié Corte / Cut Skirting	10 x 80	29	14
Rodapié Corte / Cut Skirting	10 x 60	25	15

Se aconseja uso del Sistema Nivelado
 We recommend using Levelling System to lay the tiles
 Ver pág. / See p. 301





Halden Artic Lapado 60 x 120 cm. — Pavimento / Floor Tiles: Halden Artic Lapado 60 x 60 cm.

Halden

Porcelánico / Porcelain tiles

260 x 120 cm. — 102,36" x 47,24"
 60 x 120 cm. — 23,62" x 47,24"
 80 x 80 cm. — 31,50" x 31,50"
 60 x 60 cm. — 23,62" x 23,62"

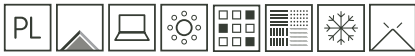

XLAB



Halden Copper Lapado
260 x 120 cm.

XL2612RC



R10

MF

Halden Copper Lapado
60 x 60 cm. Rectificado PR6060RC



R10

Halden Copper Lapado
80 x 80 cm. Rectificado PR8080RC



R10

MF

Halden Copper Lapado
60 x 120 cm.

P6012RC

—
 Espesor / Thickness — 6 mm.
 Variación Gráfica / Different Pattern — 4

	SIZE	TR	PCK
Rodapié Corte / Cut Skirting	10 x 80	29	14
Rodapié Corte / Cut Skirting	10 x 60	25	15

Se aconseja uso del Sistema Nivelado
 We recommend using Levelling System to lay the tiles
 Ver pág. / See p. 301





Halden Copper Lapado 60 x 120 cm. — Pavimento / Floor Tiles: Halden Copper Lapado 60 x 60 cm.

Halden

Porcelánico / Porcelain tiles

260 x 120 cm. — 102,36" x 47,24"
 60 x 120 cm. — 23,62" x 47,24"
 80 x 80 cm. — 31,50" x 31,50"
 60 x 60 cm. — 23,62" x 23,62"

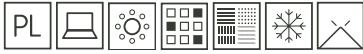

XLAB



Halden Steel Lapado
 260 x 120 cm. XL2612C



R10
 MF

Halden Steel Lapado
 60 x 60 cm. Rectificado PR6060C

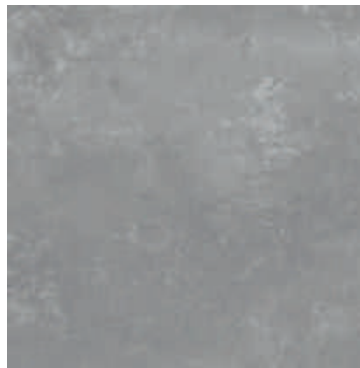

R10

Halden Steel Lapado
 80 x 80 cm. Rectificado PR8080C



R10
 MF

Halden Steel Lapado
 60 x 120 cm. P6012C

—
 Espesor / Thickness — 6 mm.
 Variación Gráfica / Different Pattern — 4

	SIZE	TR	PCK
Rodapié Corte / Cut Skirting	10 x 80	29	14
Rodapié Corte / Cut Skirting	10 x 60	25	15

Se aconseja uso del Sistema Nivelado
 We recommend using Levelling System to lay the tiles
 Ver pág. / See p. 301





Halden Steel Lapado 60 x 120 cm. — Pavimento / Floor Tiles: Halden Steel Lapado 260 x 120 cm.

Halden

Porcelánico / Porcelain tiles

260 x 120 cm. — 102,36" x 47,24"
 60 x 120 cm. — 23,62" x 47,24"
 80 x 80 cm. — 31,50" x 31,50"
 60 x 60 cm. — 23,62" x 23,62"

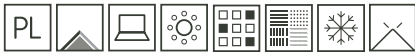

XLAB



Halden Lead Lapado
260 x 120 cm.

XL2612RC



R10

MF

Halden Lead Lapado
60 x 60 cm. Rectificado PR6060RC

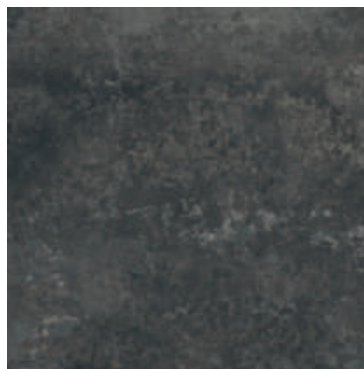

R10

Halden Lead Lapado
80 x 80 cm. Rectificado PR8080RC



R10

MF

Halden Lead Lapado
60 x 120 cm.

P6012RC

—
 Espesor / Thickness — 6 mm.
 Variación Gráfica / Different Pattern — 4

	SIZE	TR	PCK
Rodapié Corte / Cut Skirting	10 x 80	29	14
Rodapié Corte / Cut Skirting	10 x 60	25	15

Se aconseja uso del Sistema Nivelado
 We recommend using Levelling System to lay the tiles
 Ver pág. / See p. 301





Halden Artic Lapado 60 x 120 cm. Halden Lead Lapado 80 x 80 cm. Rectificado — Pavimento / Floor Tiles: Halden Lead Lapado 80 x 80 cm.

Hudson

20 x 120 cm. — 7,87" x 47,24"

Porcelánico / Porcelain tiles



Hudson Natural
20 x 120 cm. P2012L



Hudson Oak
20 x 120 cm. P2012L



Hudson Ebon
20 x 120 cm. P2012R



Hudson Snow
20 x 120 cm. P2012L



Hudson Cinza
20 x 120 cm. P2012R



Ejemplos de colocación / Examples of placement



	SIZE	TR	PCK
Rodapié Corte / Cut Skirting	10 x 60	23	15

Se aconseja uso del Sistema Nivelado
We recommend using Levelling System to lay the tiles
Ver pág. / See p. 301





Hudson Ebon 20 x 120 cm. — Pavimento / Floor Tiles: Hudson Ebon 20 x 120 cm.

Icaro

Porcelánico / Porcelain tiles

260 x 120 cm. — 102,36" x 47,24"
 120 x 120 cm. — 47,24" x 47,24"
 60 x 120 cm. — 23,62" x 47,24"



XLAB

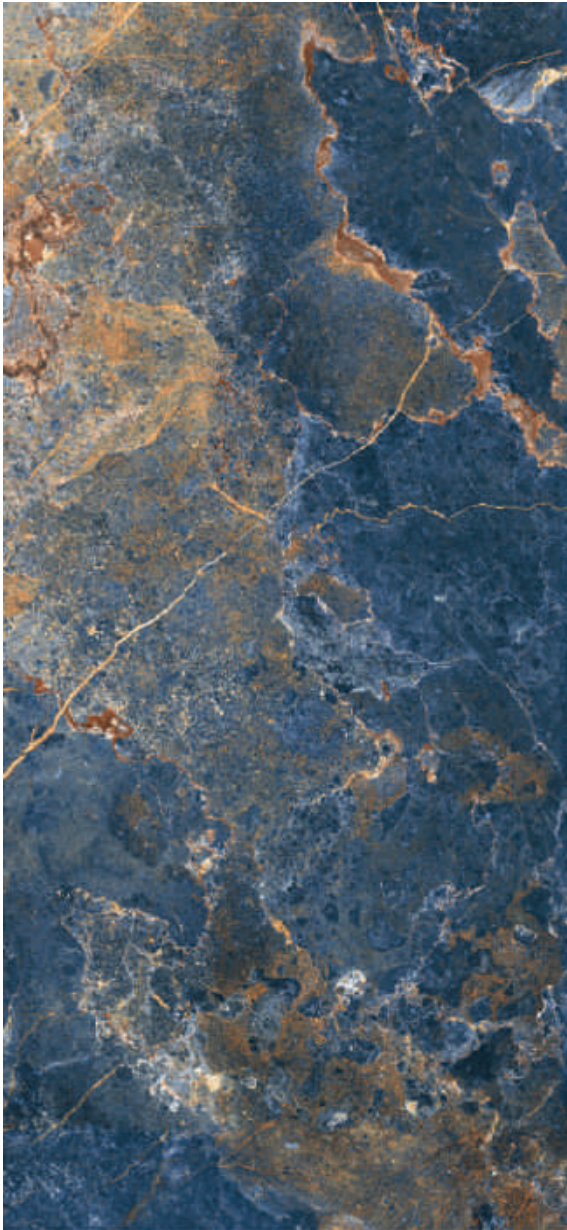

Icaro Blue Pulido
260 x 120 cm.

XL2612GRP

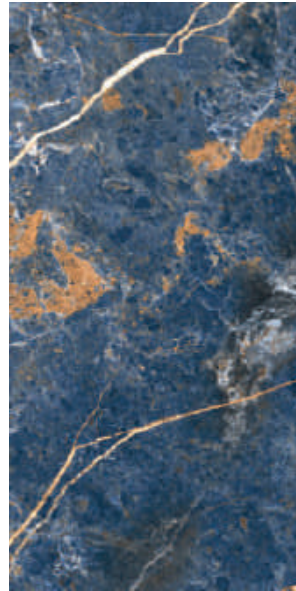

MF

Icaro Blue Pulido
60 x 120 cm.

P6012GRP

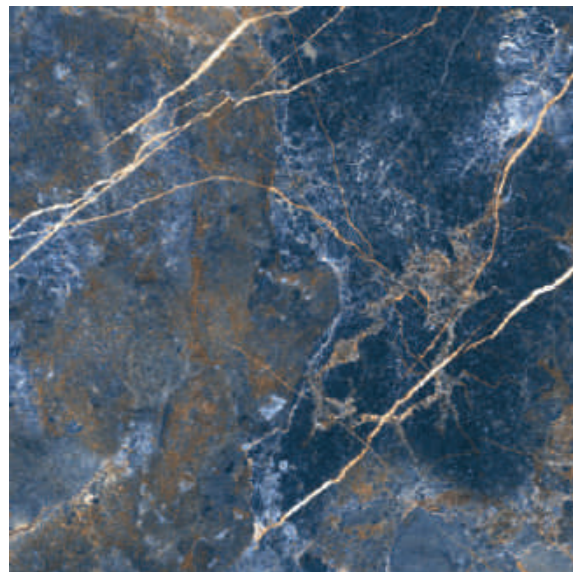

MF

Icaro Blue Pulido
120 x 120 cm.

P1212GRP

—
 Espesor / Thickness — 7 mm.
 Variación Gráfica / Different Pattern — 4

	SIZE	TR	PCK
Rodapié Corte / Cut Skirting RC1212	10 x 60	27	15
Rodapié Corte / Cut Skirting	10 x 60	25	15

Se aconseja uso del Sistema Nivelado
 We recommend using Levelling System to lay the tiles
 Ver pág. / See p. 292





Icaro Blue Pulido 260 x 120 cm. — Pavimento / Floor Tiles: Icaro Blue Pulido 120 x 120 cm.

Icaro

Porcelánico / Porcelain tiles

260 x 120 cm. — 102,36" x 47,24"
 120 x 120 cm. — 47,24" x 47,24"
 60 x 120 cm. — 23,62" x 47,24"



XLAB

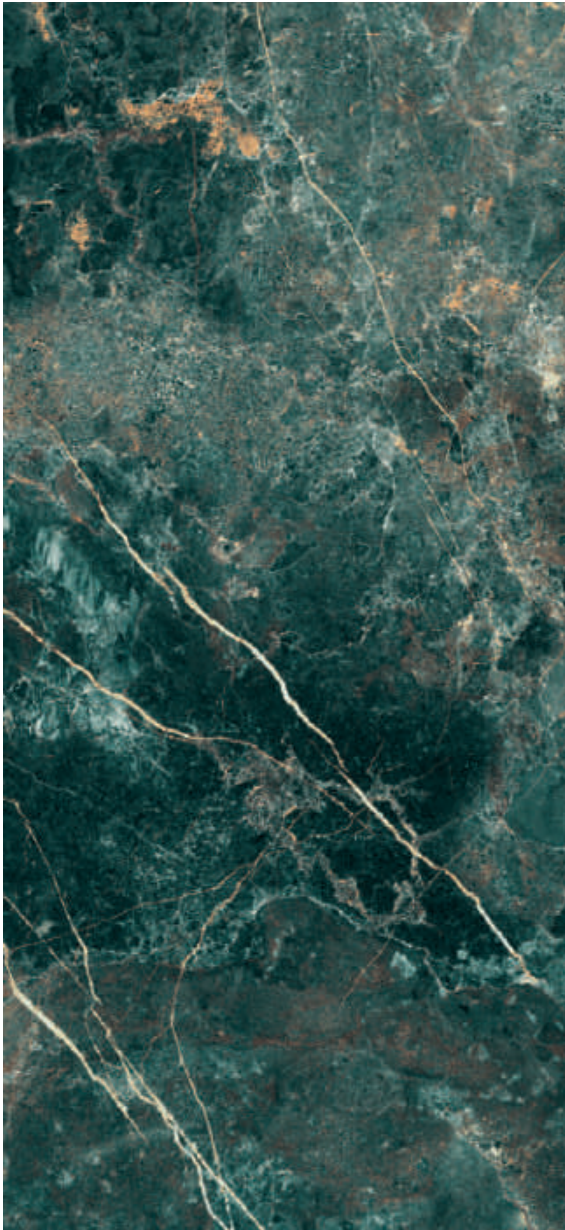

Icaro Musk Pulido
260 x 120 cm.

XL2612RP

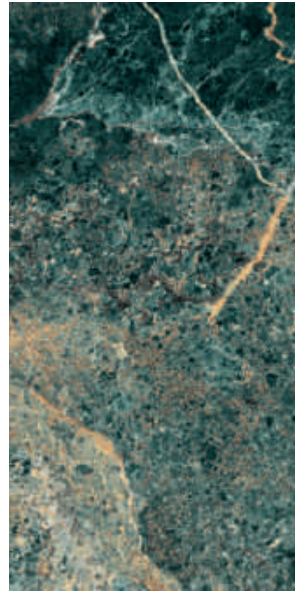

MF

Icaro Musk Pulido
60 x 120 cm.

P6012GRP

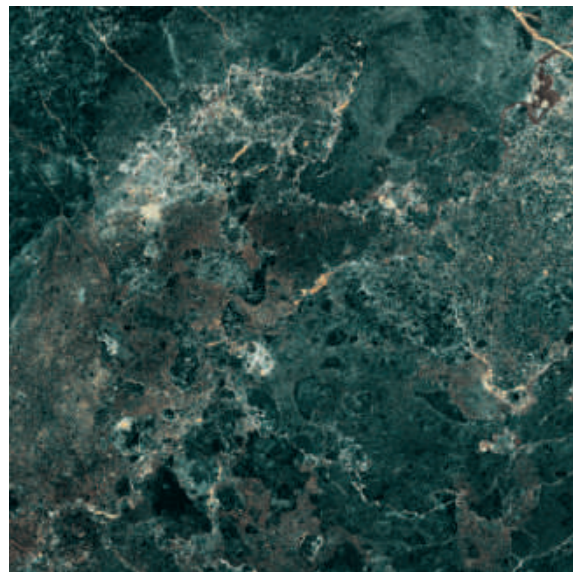

MF

Icaro Musk Pulido
120 x 120 cm.

P1212GRP

—
 Espesor / Thickness — 7 mm.
 Variación Gráfica / Different Pattern — 4

	SIZE	TR	PCK
Rodapié Corte / Cut Skirting RC1212	10 x 60	27	15
Rodapié Corte / Cut Skirting	10 x 60	25	15

Se aconseja uso del Sistema Nivelado
 We recommend using Levelling System to lay the tiles
 Ver pág. / See p. 292





Icaro Musk Pulido 260 x 120 cm. — Pavimento / Floor Tiles: Icaro Musk Pulido 120 x 120 cm.

Icaro

Porcelánico / Porcelain tiles

260 x 120 cm. — 102,36" x 47,24"
 120 x 120 cm. — 47,24" x 47,24"
 60 x 120 cm. — 23,62" x 47,24"



XLAB



Icaro Dark Pulido
260 x 120 cm.

XL2612GRP



MF

Icaro Dark Pulido
60 x 120 cm.

P6012GRP

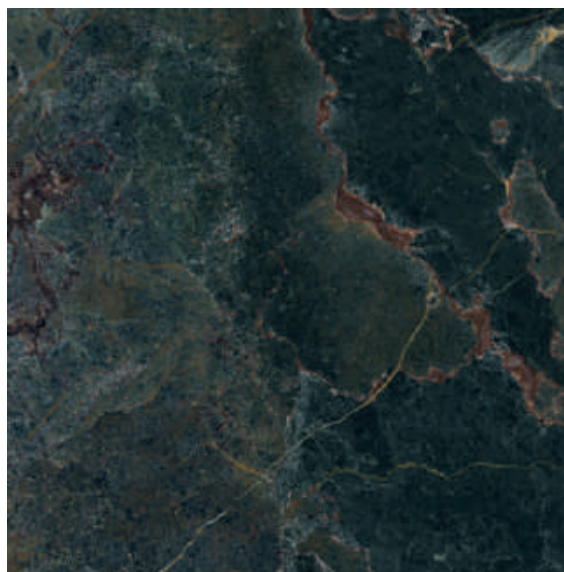

MF

Icaro Dark Pulido
120 x 120 cm.

P1212GRP

—
 Espesor / Thickness — 7 mm.
 Variación Gráfica / Different Pattern — 4

	SIZE	TR	PCK
Rodapié Corte / Cut Skirting RC1212	10 x 60	27	15
Rodapié Corte / Cut Skirting	10 x 60	25	15

Se aconseja uso del Sistema Nivelado
 We recommend using Levelling System to lay the tiles
 Ver pág. / See p. 301





Icaro Dark Pulido 260 x 120 cm. # Pavimento / Floor Tiles: Icaro Dark Pulido 120 x 120 cm.

Indi

Porcelánico / Porcelain tiles

260 x 120 cm. — 102,36" x 47,24"
 120 x 120 cm. — 47,24" x 47,24"
 60 x 120 cm. — 23,62" x 47,24"



XLAB



Indi Green Pulido
260 x 120 cm.

XL2612RP

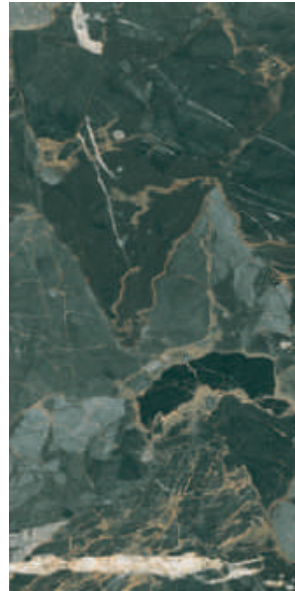

MF

Indi Green Pulido
60 x 120 cm.

P6012GRP

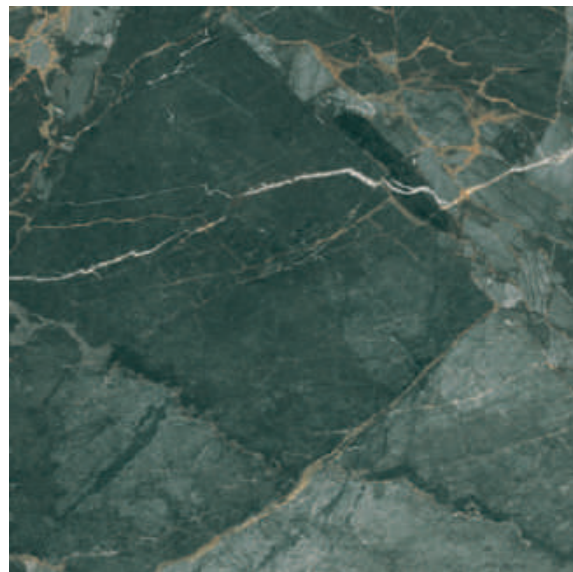

MF

Indi Green Pulido
120 x 120 cm.

P1212GRP

—
 Espesor / Thickness — 7 mm.
 Variación Gráfica / Different Pattern — 4

	SIZE	TR	PCK
Rodapié Corte / Cut Skirting RC1212	10 x 60	27	15
Rodapié Corte / Cut Skirting	10 x 60	25	15

Se aconseja uso del Sistema Nivelado
 We recommend using Levelling System to lay the tiles
 Ver pág. / See p. 301



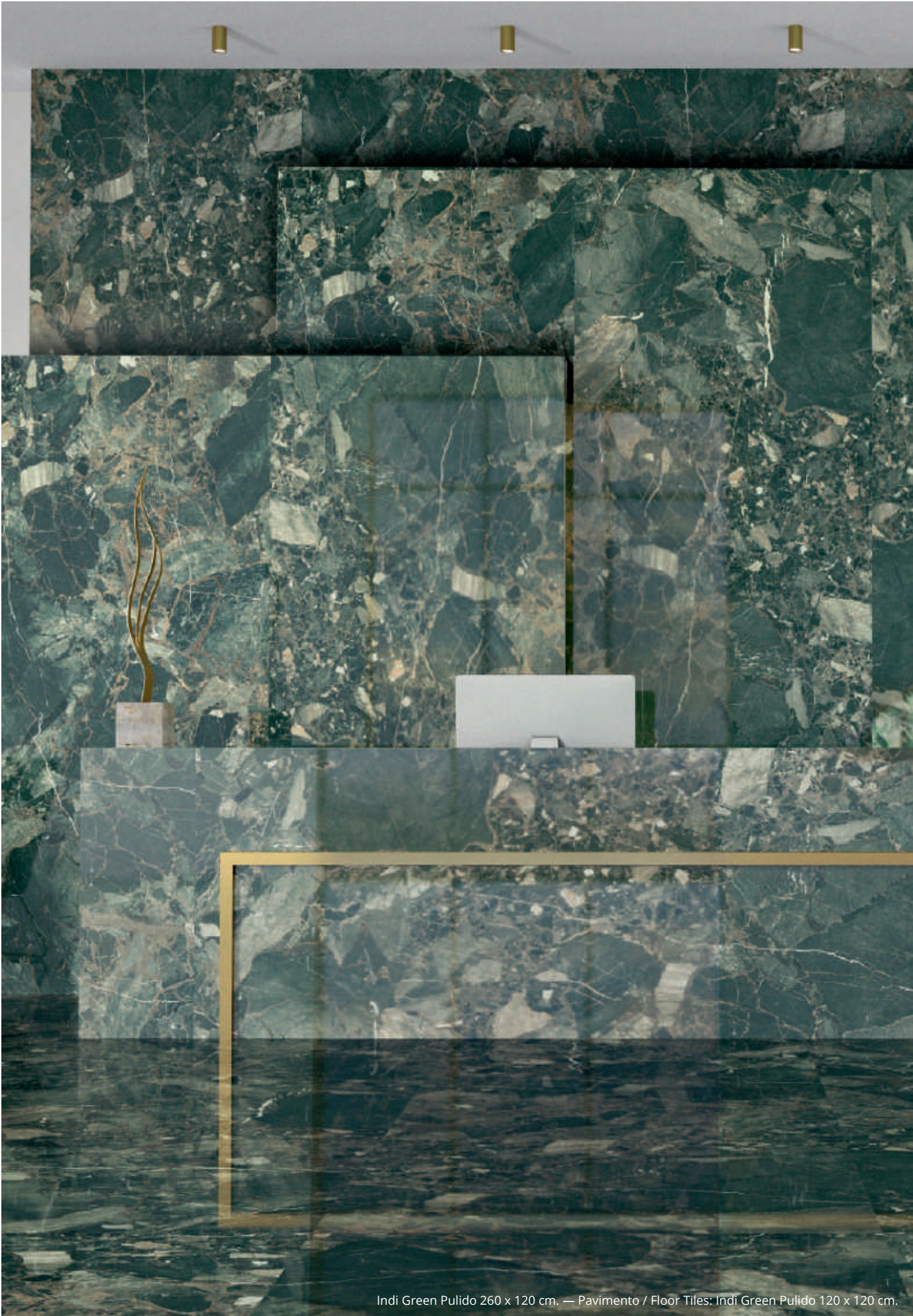

Indi Green Pulido 260 x 120 cm. — Pavimento / Floor Tiles: Indi Green Pulido 120 x 120 cm.

Innova

Pasta blanca / White body tile

30 x 60 cm. — 11,81" x 23,62"

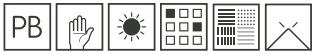

Innova Sand
30 x 60 cm. WB3060L



Innova Smoke
30 x 60 cm. WB3060L



Stuck Innova Noce
30 x 60 cm. WB3060L



Stuck Innova Grey
30 x 60 cm. WB3060L

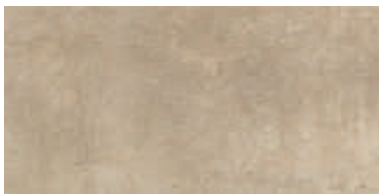

Innova Noce
30 x 60 cm. WB3060L



Innova Grey
30 x 60 cm. WB3060L



Malla Innova Noce
30 x 30 cm.
TR-35 [PCK. 5]



Malla Innova Grey
30 x 30 cm.
TR-35 [PCK. 5]

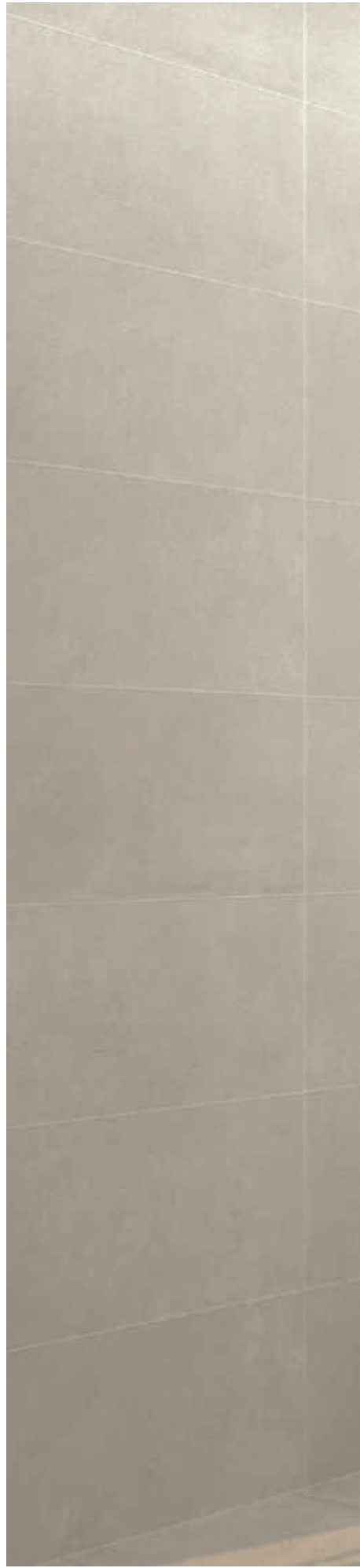

Se aconseja uso del Sistema Nivelado
We recommend using Levelling System to lay the tiles
Ver pág. / See p. 301





Innova Grey 30 x 60 cm. Stuck Innova Grey 30 x 60 cm.

Irham

Porcelánico / Porcelain tiles

260 x 120 cm. — 102,36" x 47,24"
 120 x 120 cm. — 47,24" x 47,24"
 80 x 160 cm. — 31,50" x 63"
 60 x 120 cm. — 23,62" x 47,24"



XLAB



Irham Gris Pulido
260 x 120 cm.

XL2612P

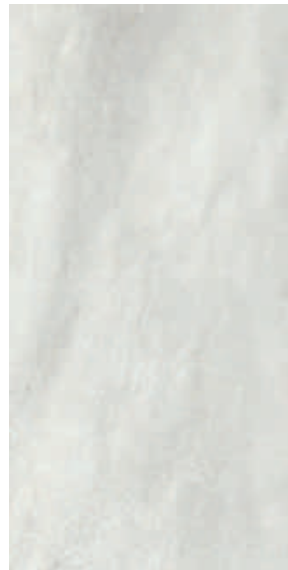

MF

Irham Gris Pulido
60 x 120 cm.

P6012P

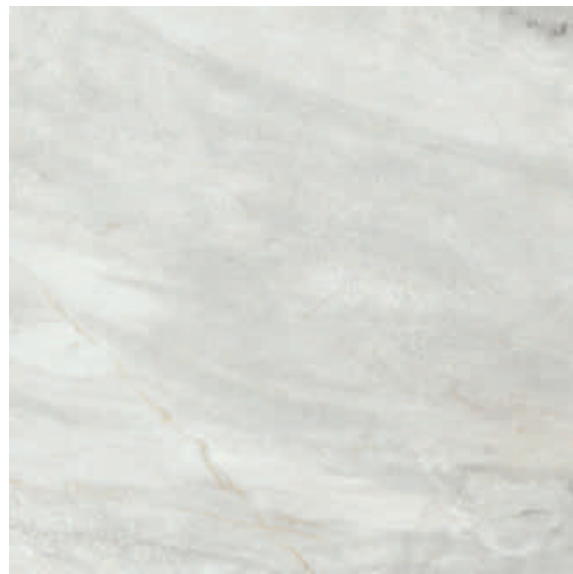

MF

Irham Gris Pulido
120 x 120 cm.

P1212P

—
 Espesor / Thickness — 7 mm.
 Variación Gráfica / Different Pattern — 4

	SIZE	TR	PCK
Rodapié Corte / Cut Skirting R1212	10 x 60	27	15
Rodapié Corte / Cut Skirting	10 x 60	25	15

Se aconseja uso del Sistema Nivelado
 We recommend using Levelling System to lay the tiles
 Ver pág. / See p. 301





Irham Gris Pulido 260 x 120 cm. — Pavimento / Floor Tiles: Irham Gris Pulido 120 x 120 cm.

Irham

Porcelánico / Porcelain tiles

260 x 120 cm. — 102,36" x 47,24"
 120 x 120 cm. — 47,24" x 47,24"
 80 x 160 cm. — 31,50" x 63"
 60 x 120 cm. — 23,62" x 47,24"



Irham Gris Natural
80 x 160 cm.

P8016L



Irham Gris Pulido
80 x 160 cm.

P8016P



	SIZE	TR	PCK
Rodapié Corte / Cut Skirting RC8016 - Natural	10 x 80	30	14
Rodapié Corte / Cut Skirting RC8016 - Pulido	10 x 80	32	14

Se aconseja uso del Sistema Nivelado
 We recommend using Levelling System to lay the tiles
 Ver pág. / See p. 301





Irham Gris Natural 80 x 160. — Pavimento / Floor Tiles: Irham Gris Natural 80 x 160 cm.

Java

Porcelánico / Porcelain tiles

80 x 80 cm — 31,50" x 31,50"



Java Pearl
80 x 80 cm.

PR8080LB



Java Decor
80 x 80 cm.

PR8080LB



Java Grey
80 x 80 cm.

PR8080LB



	SIZE	TR	PCK
Rodapié Corte / Cut Skirting	10 x 80	26	14

Se aconseja uso del Sistema Nivelado
We recommend using Levelling System to lay the tiles
Ver pág. / See p. 301





Pavimento / Floor Tiles: Java Pearl 80 x 80 cm.

Karelian

Pasta blanca / White body tiles

15x15cm. — 5,91" x 5,91"
 30 x 90 cm. — 11,81" x 35,43"
 60 x 60 cm. — 23,62" x 23,62"

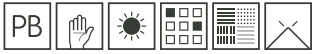

Karelian Sand
30 x 90 cm. WB3090L

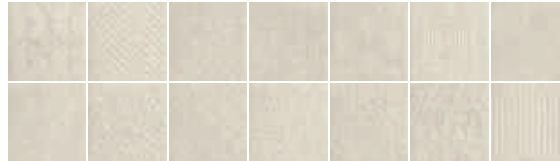

Shinn Karelian Sand
15 x 15 cm. WB1515L



Tuk Karelian Sand
30 x 90 cm. WB3090R

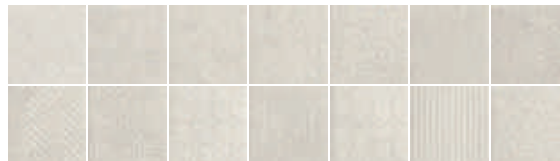

Shinn Karelian Pearl
15 x 15 cm. WB1515L

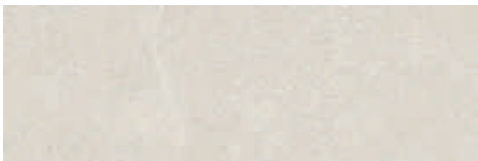

Karelian Pearl
30 x 90 cm. WB3090L



Tuk Karelian Pearl
30 x 90 cm. WB3090R



Shinn Karelian Grey
15 x 15 cm. WB1515L

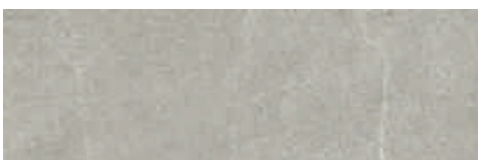

Karelian Grey
30 x 90 cm. WB3090L



Karelian Grey
30 x 90 cm. WB3090R



—
 Shinn Karelian Sand, Pearl y Grey 15 x 15 cm:
 Variación gráfica / Different pattern: 14



Pavimento coordinado
Coordinated floor tiles



Karelian Sand
60 x 60 cm.
Rectificado
PR6060L

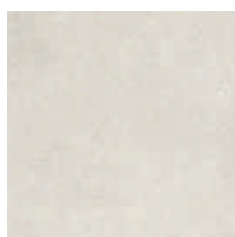

Karelian Pearl
60 x 60 cm.
Rectificado
PR6060L

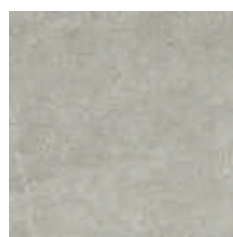

Karelian Grey
60 x 60 cm.
Rectificado
PR6060L





Karelian Sand 30 x 90 cm. Tuk Kalerian Sand 30 x 90 cm. — Pavimento / Floor Tiles: Karelian Sand 60 x 60 cm. Rectificado

Kayu

Porcelánico / Porcelain tiles

29,5 x 120 cm. — 11,61" x 47,24"
20 x 120 cm. — 7,87" x 47,24"



Kayu Roble
29,5 x 120 cm. P2912L



Kayu Roble
20 x 120 cm. P2012L



Kayu Nogal
29,5 x 120 cm. P2912L



Kayu Nogal
20 x 120 cm. P2012L



Kayu Sabbia
29,5 x 120 cm. P2912L



Kayu Sabbia
20 x 120 cm. P2012L



Kayu Greige
29,5 x 120 cm. P2912L

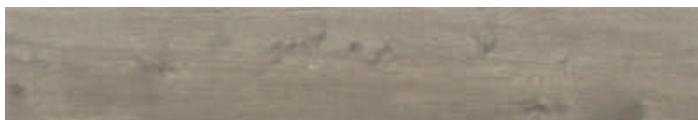

Kayu Greige
20 x 120 cm. P2012L

Ejemplos de colocación /
Examples of placement

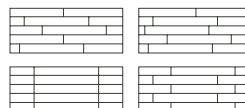



Kayu Roble 20 x 120 cm

Lead

260 x 120 cm. — 102,36" x 47,24"

Porcelánico / Porcelain tiles



XLAB



Lead Natural
260 x 120 cm.

XL2612E

—
Espesor / Thickness — 6 mm.

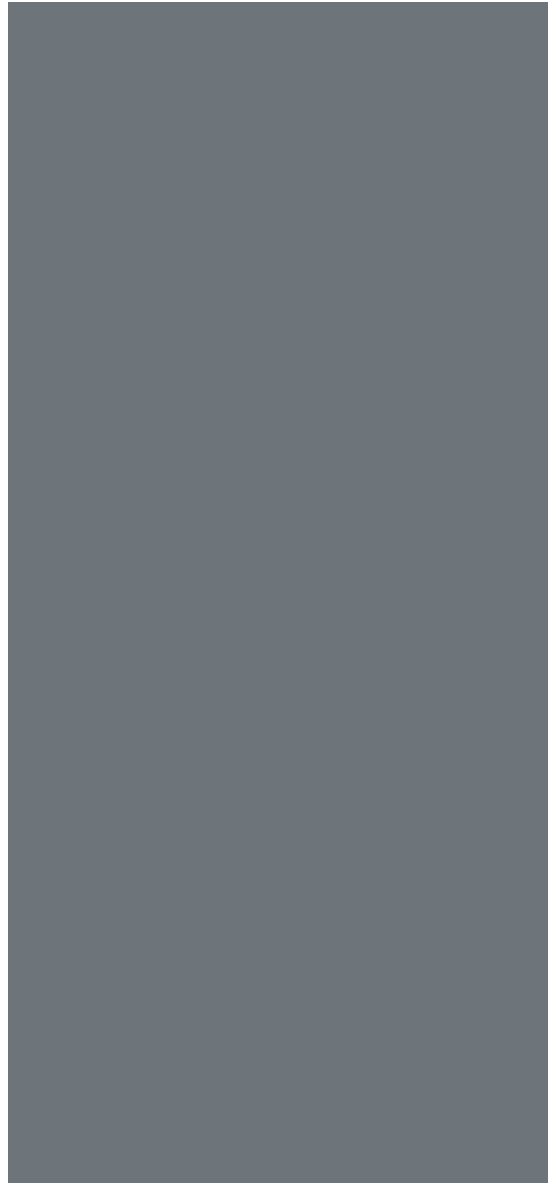

Lead Pulido
260 x 120 cm.

XL2612GRP

—
Espesor / Thickness — 7 mm.





Lead Natural 260 x 120 cm. — Pavimento / Floor Tile: Forever Natural 20 x 120 cm.

Lincoln

Pasta blanca / White body tiles

30 x 90 cm. — 11,81" x 35,43"
60 x 60 cm. — 23,62" x 23,62"

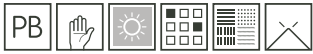

Lincoln Sand
30 x 90 cm. WB3090LB



Lincoln Silver
30 x 90 cm. WB3090LB

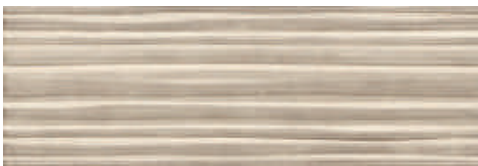

Track Lincoln Taupe
30 x 90 cm. WB3090LB



Track Lincoln Grey
30 x 90 cm. WB3090LB



Lincoln Taupe
30 x 90 cm. WB3090LB

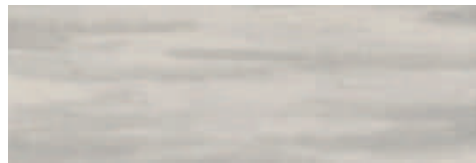

Lincoln Grey
30 x 90 cm. WB3090LB



Cenefa Noa Bronze
3 x 90 cm. TR-52 [PCK. 28]



Cenefa Noa Silver
3 x 90 cm. TR-46 [PCK. 28]



Malla Lincoln Taupe
30 x 30 cm.
TR-35 [PCK. 5]



Malla Lincoln Grey
30 x 30 cm.
TR-35 [PCK. 5]



Pavimento coordinado
Coordinated floor tiles



Lincoln Taupe
60 x 60 cm. Rect. PR6060LB

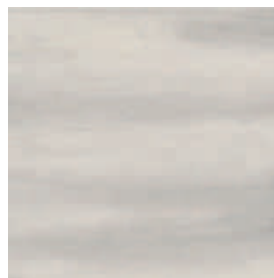

Lincoln Grey
60 x 60 cm. Rect. PR6060LB

	SIZE	TR	PCK
Rodapié Corte / Cut Skirting	10 x 60	22	15

Se aconseja uso del Sistema Nivelado
We recommend using Levelling System to lay the tiles
Ver pág. / See p. 301





Lincoln Sand 30 x 90 cm. Malla Lincoln Taupe 20 x 20 cm. — Pavimento / Floor Tiles: Lincoln Taupe 60 x 60 cm.

Lys

Pasta blanca / White body tiles

30 x 90 cm. SLIM — 11,81" x 35,43"



SLIM

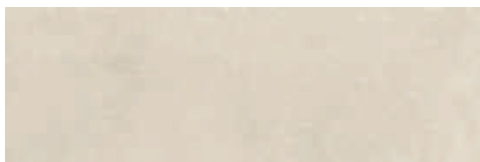

Lys Sand Slim
30 x 90 cm. SL3090L

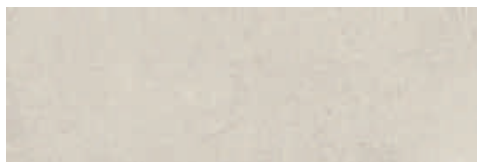

Lys Smoke Slim
30 x 90 cm. SL3090L



Zenith Lys Sand Slim
30 x 90 cm. SL3090L



Zenith Lys Smoke Slim
30 x 90 cm. SL3090L



Marlow Lys Sand Slim
30 x 90 cm. SL3090L



Marlow Lys Smoke Slim
30 x 90 cm. SL3090L

—
Espesor / Thickness — 7,5 mm.



Se aconseja uso del Sistema Nivelado
We recommend using Levelling System to lay the tiles
Ver pág. / See p. 301





Lys Smoke 30 x 90 cm. Zenith Lys Smoke 30 x 90 cm. — Pavimento / Floor Tiles: Toga Black 60 x 120 cm.

Marmara

Porcelánico / Porcelain tiles

60 x 120 cm. — 23,62" x 47,24"
60 x 60 cm. — 23,62" x 23,62"



Marmara Gold Natural
60 x 60 cm. Rectificado PR6060L

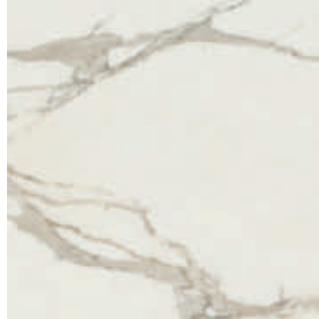

MF

Marmara Gold Pulido
60 x 60 cm. Rectificado PR6060P

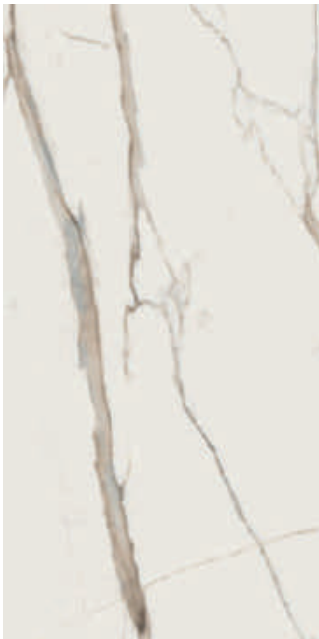

Marmara Gold Natural
60 x 120 cm. P6012L

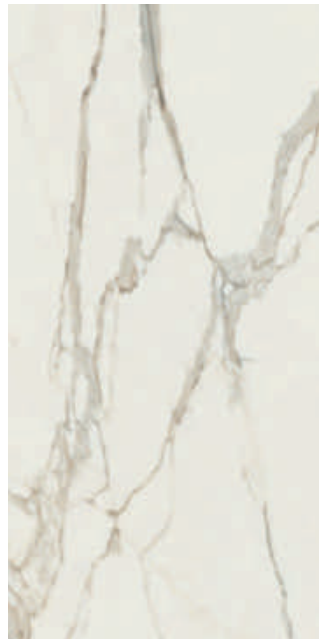

MF

Marmara Gold Pulido
60 x 120 cm. P6012P



	SIZE	TR	PCK
Rodapié Corte / Cut Skirting - Natural	10 x 60	23	15
Rodapié Corte / Cut Skirting - Pulido	10 x 60	25	15

Se aconseja uso del Sistema Nivelado
We recommend using Levelling System to lay the tiles
Ver pág. / See p. 301





Marmara Gold Pulido 60 x 120 cm. — Pavimento / Floor Tiles: Marmara Gold Pulido 60 x 120 cm.

Marmara

Porcelánico / Porcelain tiles

60 x 120 cm. — 23,62" x 47,24"
60 x 60 cm. — 23,62" x 23,62"



Marmara Blue Natural
60 x 60 cm. PR6060L
Rectificado

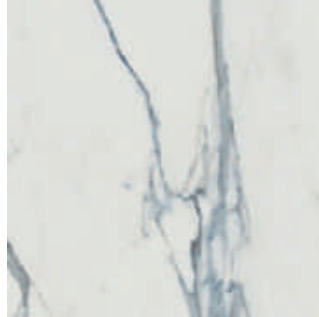

MF

Marmara Blue Pulido
60 x 60 cm. PR6060P
Rectificado



Marmara Blue Natural
60 x 120 cm. P6012L

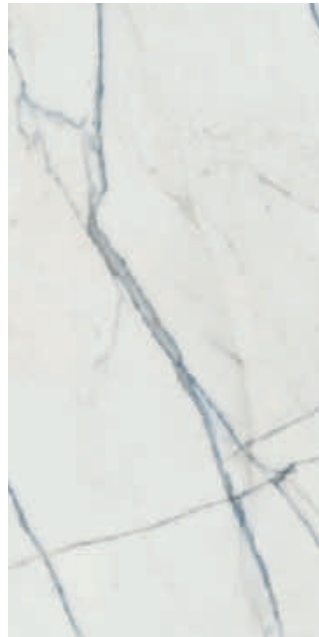

MF

Marmara Blue Pulido
60 x 120 cm. P6012P



	SIZE	TR	PCK
Rodapié Corte / Cut Skirting - Natural	10 x 60	23	15
Rodapié Corte / Cut Skirting - Pulido	10 x 60	25	15

Se aconseja uso del Sistema Nivelado
We recommend using Levelling System to lay the tiles
Ver pág. / See p. 301





Marmara Blue Natural 60 x 120 cm. — Pavimento / Floor Tiles: Marmara Blue Natural 60 x 60 cm, Rectificado.

Medici

Porcelánico / Porcelain tiles

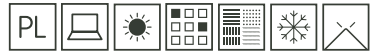

260 x 120 cm. — 102,36" x 47,24"
 120 x 120 cm. — 47,24" x 47,24"
 60 x 120 cm. — 23,62" x 47,24"
 80 x 160 cm. — 31,50" x 63"
 80 x 80 cm. — 31,50" x 31,50"

XLAB



Medici White Natural
260 x 120 cm.

XL2612L



MF

Medici White Natural
60 x 120 cm.

P6012L

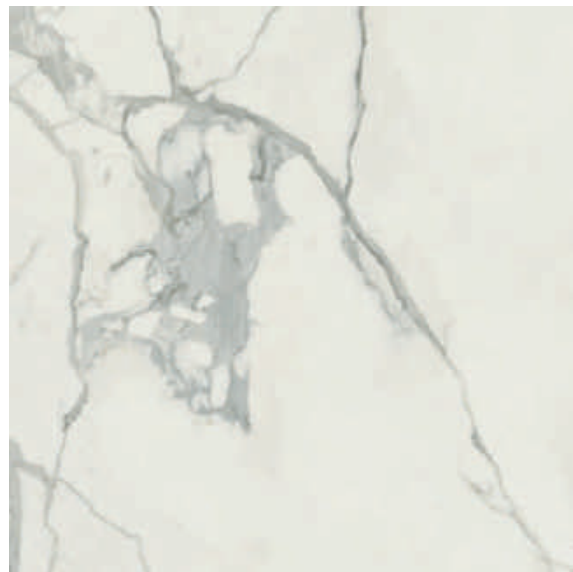

MF

Medici White Natural
120 x 120 cm.

P1212L

—
 Espesor / Thickness — 6 mm.
 Variación Gráfica / Different Pattern — 4

	SIZE	TR	PCK
Rodapié Corte / Cut Skirting RC1212	10 x 60	24	15
Rodapié Corte / Cut Skirting	10 x 60	23	15

Se aconseja uso del Sistema Nivelado
 We recommend using Levelling System to lay the tiles
 Ver pág. / See p. 301





Medici White Natural 260 x 120 cm. — Pavimento / Floor Tiles: Medici White Natural 120 x 120 cm.

Medici

Porcelánico / Porcelain tiles

260 x 120 cm. — 102,36" x 47,24"
 120 x 120 cm. — 47,24" x 47,24"
 60 x 120 cm. — 23,62" x 47,24"
 80 x 160 cm. — 31,50" x 63"
 80 x 80 cm. — 31,50" x 31,50"



Medici White Natural
80 x 160 cm.

P8016L

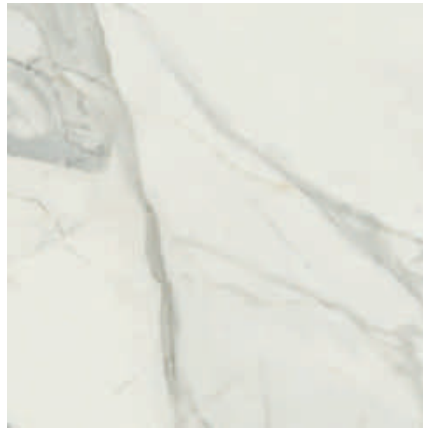

Medici White Natural
80 x 80 cm. Rectificado

PR8080L



	SIZE	TR	PCK
Rodapié Corte / Cut Skirting RC8016	10 x 80	30	14
Rodapié Corte / Cut Skirting	10 x 80	26	14

Se aconseja uso del Sistema Nivelado
 We recommend using Levelling System to lay the tiles
 Ver pág. / See p. 301





Medici White Natural 80x160 cm. — Pavimento / Floor Tiles: Medici White Natural 80x80 cm. Rectificado.

Medici

Porcelánico / Porcelain tiles

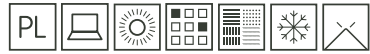

260 x 120 cm. — 102,36" x 47,24"
 120 x 120 cm. — 47,24" x 47,24"
 60 x 120 cm. — 23,62" x 47,24"
 80 x 160 cm. — 31,50" x 63"
 80 x 80 cm. — 31,50" x 31,50"

XLAB

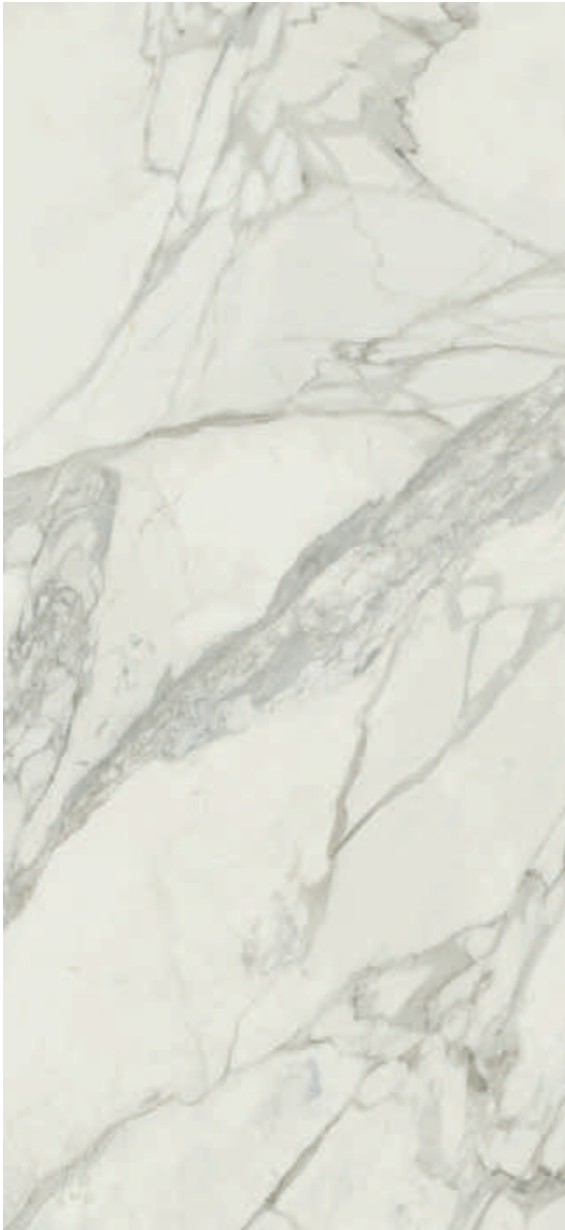

Medici White Pulido
260 x 120 cm.

XL2612V



MF

Medici White Pulido
60 x 120 cm.

P6012P



MF

Medici White Pulido
120 x 120 cm.

P1212V

—
 Espesor / Thickness — 7 mm.
 Variación Gráfica / Different Pattern — 4

	SIZE	TR	PCK
Rodapié Corte / Cut Skirting RC1212	10 x 60	27	15
Rodapié Corte / Cut Skirting	10 x 60	25	15

Se aconseja uso del Sistema Nivelado
 We recommend using Levelling System to lay the tiles
 Ver pág. / See p.301





Medici White Pulido 260 x 120 cm. — Pavimento / Floor Tiles: Medici White Pulido 120 x 120 cm. Rectificado.

Medici

Porcelánico / Porcelain tiles

260 x 120 cm. — 102,36" x 47,24"
 120 x 120 cm. — 47,24" x 47,24"
 60 x 120 cm. — 23,62" x 47,24"
 80 x 160 cm. — 31,50" x 63"
 80 x 80 cm. — 31,50" x 31,50"



Medici White Pulido
80 x 160 cm.

P8016P



Medici White Pulido
80 x 80 cm. Rectificado

PR8080P

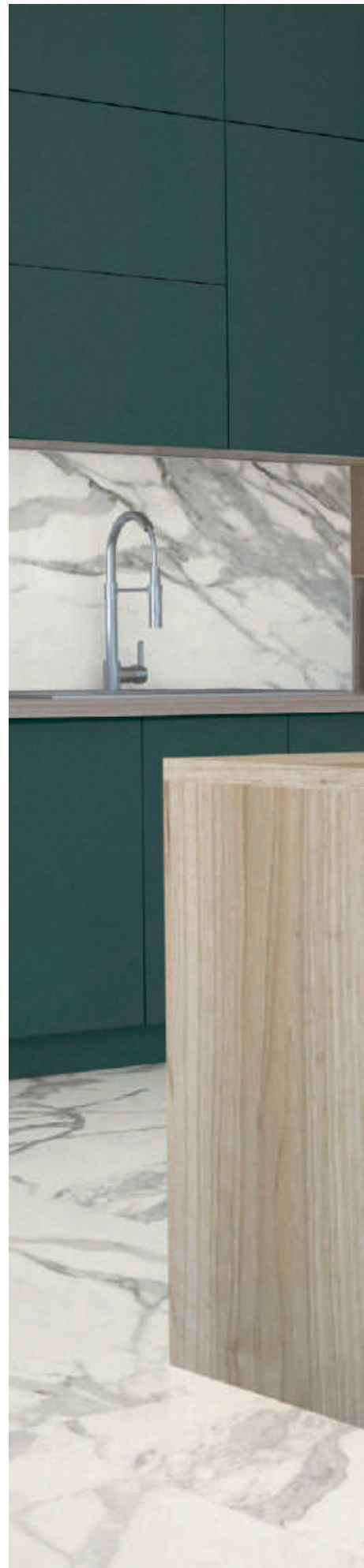

	SIZE	TR	PCK
Rodapié Corte / Cut Skirting RC8016	10 x 80	32	14
Rodapié Corte / Cut Skirting	10 x 80	29	14

Se aconseja uso del Sistema Nivelado
 We recommend using Levelling System to lay the tiles
 Ver pág. / See p. 301





Medici White Pulido 80 x 160 cm. — Pavimento / Floor Tiles: Medici White Pulido 80x80 cm. Rectificado.

Medici

Porcelánico / Porcelain tiles

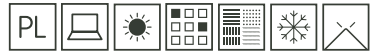

260 x 120 cm. — 102,36" x 47,24"
 120 x 120 cm. — 47,24" x 47,24"
 60 x 120 cm. — 23,62" x 47,24"
 80 x 160 cm. — 31,50" x 63"
 80 x 80 cm. — 31,50" x 31,50"

XLAB



Medici Gold Natural
260 x 120 cm.

XL2612L

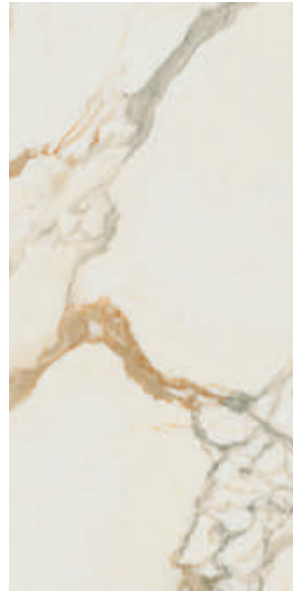

MF

Medici Gold Natural
60 x 120 cm.

P6012L



MF

Medici Gold Natural
120 x 120 cm.

P1212L

—
 Espesor / Thickness — 6 mm.
 Variación Gráfica / Different Pattern — 4

	SIZE	TR	PCK
Rodapié Corte / Cut Skirting RC1212	10 x 60	24	15
Rodapié Corte / Cut Skirting	10 x 60	23	15

Se aconseja uso del Sistema Nivelado
 We recommend using Levelling System to lay the tiles
 Ver pág. / See p. 301





Medici Gold Natural 260 x 120 cm. — Pavimento / Floor Tiles: Medici Gold Natural 120 x 120 cm. Rectificado.

Medici

Porcelánico / Porcelain tiles

260 x 120 cm. — 102,36" x 47,24"
 120 x 120 cm. — 47,24" x 47,24"
 60 x 120 cm. — 23,62" x 47,24"
 80 x 160 cm. — 31,50" x 63"
 80 x 80 cm. — 31,50" x 31,50"



Medici Gold Natural
80 x 160 cm.

P8016L

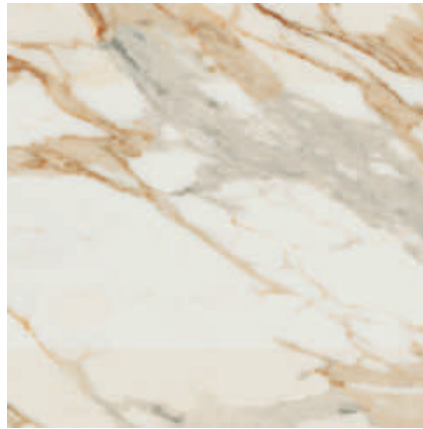

Medici Gold Natural
80 x 80 cm. Rectificado

PR8080L



	SIZE	TR	PCK
Rodapié Corte / Cut Skirting RC8016	10 x 80	30	14
Rodapié Corte / Cut Skirting	10 x 80	26	14

Se aconseja uso del Sistema Nivelado
 We recommend using Levelling System to lay the tiles
 Ver pág. / See p. 301





Medici Gold Natural 80 x 160 cm. — Pavimento / Floor Tiles: Medici Gold Natural 80 x 160 cm.

Medici

Porcelánico / Porcelain tiles

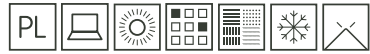

260 x 120 cm. — 102,36" x 47,24"
 120 x 120 cm. — 47,24" x 47,24"
 60 x 120 cm. — 23,62" x 47,24"
 80 x 160 cm. — 31,50" x 63"
 80 x 80 cm. — 31,50" x 31,50"

XLAB



Medici Gold Pulido
260 x 120 cm.

XL2612V



MF

Medici Gold Pulido
60 x 120 cm.

P6012P

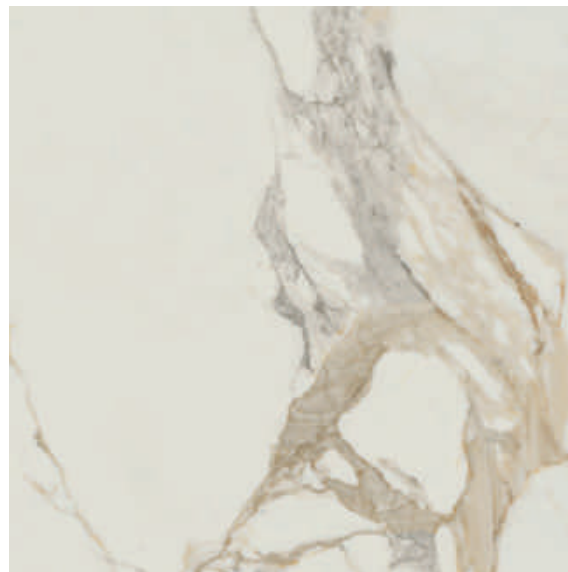

MF

Medici Gold Pulido
120 x 120 cm.

P1212V

—
 Espesor / Thickness — 7 mm.
 Variación Gráfica / Different Pattern — 4

	SIZE	TR	PCK
Rodapié Corte / Cut Skirting RC1212	10 x 60	27	15
Rodapié Corte / Cut Skirting	10 x 60	25	15

Se aconseja uso del Sistema Nivelado
 We recommend using Levelling System to lay the tiles
 Ver pág. / See p.301





Medici Gold Pulido 260 x 120 cm. — Pavimento / Floor Tiles: Medici Gold Pulido 120 x 120 cm.

Medici

Porcelánico / Porcelain tiles

260 x 120 cm. — 102,36" x 47,24"
 120 x 120 cm. — 47,24" x 47,24"
 60 x 120 cm. — 23,62" x 47,24"
 80 x 160 cm. — 31,50" x 63"
 80 x 80 cm. — 31,50" x 31,50"



Medici Gold Pulido
80 x 160 cm.

P8016P



Medici Gold Pulido
80 x 80 cm. Rectificado

PR8080P



	SIZE	TR	PCK
Rodapié Corte / Cut Skirting RC8016	10 x 80	32	14
Rodapié Corte / Cut Skirting	10 x 80	29	14

Se aconseja uso del Sistema Nivelado
 We recommend using Levelling System to lay the tiles
 Ver pág. / See p. 301





Medici Gold Pulido 60 x 180 cm. — Pavimento / Floor Tiles: Medici Gold Pulido 80 x 160 cm. Rectificado.

Medici

Porcelánico / Porcelain tiles

260 x 120 cm. — 102,36" x 47,24"
 120 x 120 cm. — 47,24" x 47,24"
 60 x 120 cm. — 23,62" x 47,24"
 80 x 160 cm. — 31,50" x 63"
 80 x 80 cm. — 31,50" x 31,50"



XLAB



Medici Blue Natural
260 x 120 cm.

XL2612L



MF

Medici Blue Natural
60 x 120 cm.

P6012L



MF

Medici Blue Natural
120 x 120 cm.

P1212L

—
 Espesor / Thickness — 6 mm.
 Variación Gráfica / Different Pattern — 4

	SIZE	TR	PCK
Rodapié Corte / Cut Skirting RC1212	10 x 60	24	15
Rodapié Corte / Cut Skirting	10 x 60	23	15

Se aconseja uso del Sistema Nivelado
 We recommend using Levelling System to lay the tiles
 Ver pág. / See p.301





Medici Blue Natural 260 x 120 cm. — Pavimento / Floor Tiles: Medici Blue Natural 120 x 120 cm.

Medici

Porcelánico / Porcelain tiles

260 x 120 cm. — 102,36" x 47,24"
 120 x 120 cm. — 47,24" x 47,24"
 60 x 120 cm. — 23,62" x 47,24"
 80 x 160 cm. — 31,50" x 63"
 80 x 80 cm. — 31,50" x 31,50"

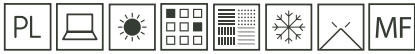

Medici Blue Natural
80 x 160 cm.

P8016L

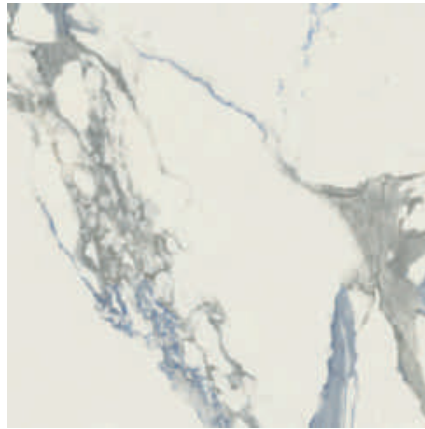

Medici Blue Natural
80 x 80 cm. Rectificado

PR8080L



	SIZE	TR	PCK
Rodapié Corte / Cut Skirting RC8016	10 x 80	30	14
Rodapié Corte / Cut Skirting	10 x 80	26	14

Se aconseja uso del Sistema Nivelado
 We recommend using Levelling System to lay the tiles
 Ver pág. / See p. 301





Medici Blue Natural 80 x 160 cm. — Pavimento / Floor Tiles: Medici Blue Natural 80 x 160 cm.

Medici

Porcelánico / Porcelain tiles

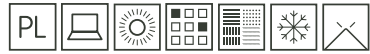

260 x 120 cm. — 102,36" x 47,24"
 120 x 120 cm. — 47,24" x 47,24"
 60 x 120 cm. — 23,62" x 47,24"
 80 x 160 cm. — 31,50" x 63"
 80 x 80 cm. — 31,50" x 31,50"

XLAB

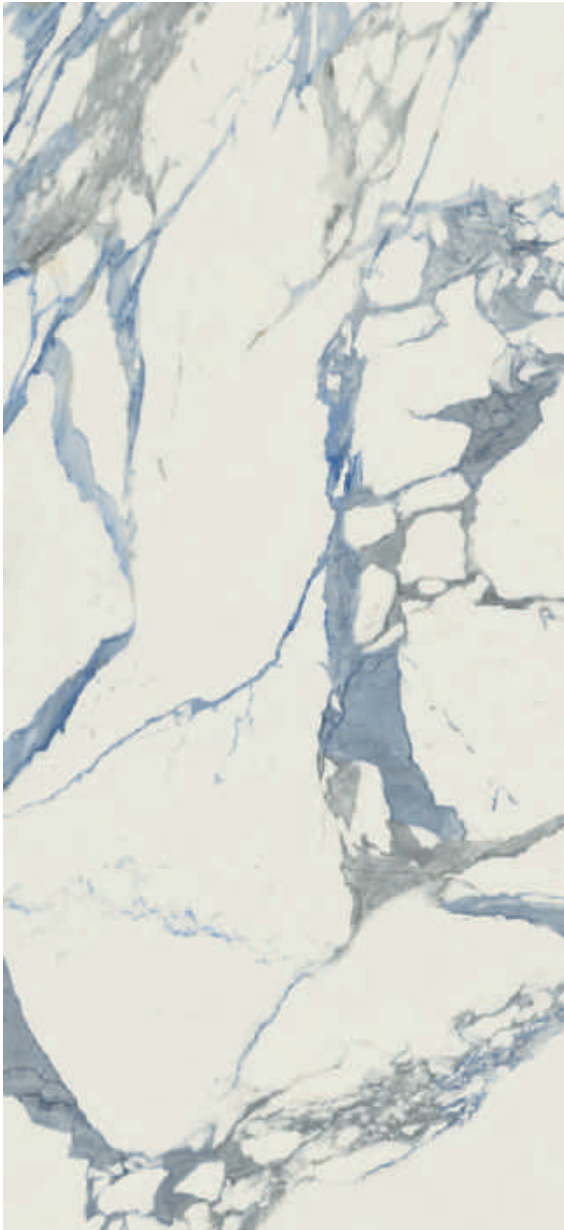

Medici Blue Pulido
260 x 120 cm.

XL2612V



MF

Medici Blue Pulido
60 x 120 cm.

P6012P

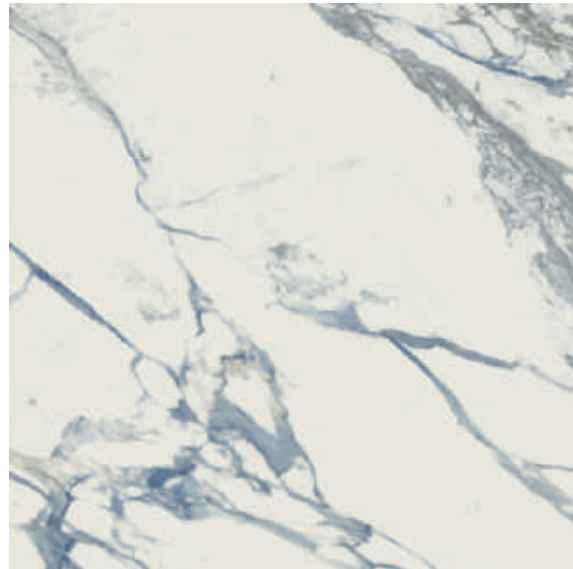

MF

Medici Blue Pulido
120 x 120 cm.

P1212V

—
 Espesor / Thickness — 7 mm.
 Variación Gráfica / Different Pattern — 4

	SIZE	TR	PCK
Rodapié Corte / Cut Skirting RC1212	10 x 60	27	15
Rodapié Corte / Cut Skirting	10 x 60	25	15

Se aconseja uso del Sistema Nivelado
 We recommend using Levelling System to lay the tiles
 Ver pág. / See p.301





Medici Blue Pulido 260 x 120 cm. — Pavimento / Floor Tiles: Medici Blue Pulido 120 x 120 cm.

Medici

Porcelánico / Porcelain tiles



260 x 120 cm. — 102,36" x 47,24"
 120 x 120 cm. — 47,24" x 47,24"
 60 x 120 cm. — 23,62" x 47,24"
 80 x 160 cm. — 31,50" x 63"
 80 x 80 cm. — 31,50" x 31,50"



Medici Blue Pulido
80 x 160 cm.

P8016P

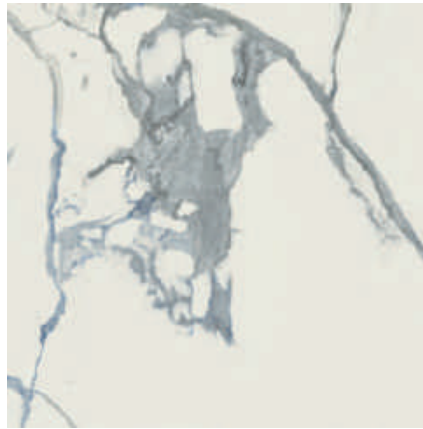

Medici Blue Pulido
80 x 80 cm. Rectificado

PR8080P



	SIZE	TR	PCK
Rodapié Corte / Cut Skirting RC8016	10 x 80	32	14
Rodapié Corte / Cut Skirting	10 x 80	29	14

Se aconseja uso del Sistema Nivelado
 We recommend using Levelling System to lay the tiles
 Ver pág. / See p. 301





Medici Blue Pulido 80 x 160 cm. — Pavimento / Floor Tiles: Medici Blue Pulido 80 x 80 cm.

Moongray

20 x 120 cm. — 7,87" x 47,24"

Porcelánico / Porcelain tiles



Moongray
20 x 120 cm.

P2012LB



Ejemplos de colocación / Examples of placement



Se aconseja uso del Sistema Nivelado
We recommend using Levelling System to lay the tiles
Ver pág. / See p. 301



	SIZE	TR	PCK
Rodapié Corte / Cut Skirting	10 x 60	22	15



Moongray 20 x 120 cm.

Nairobi

Pavimento / Floor tiles

60 x 60 cm. — 23,62" x 23,62"

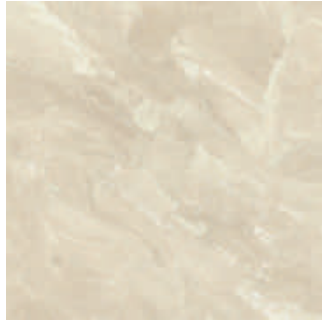

Nairobi Marfil
60 x 60 cm. Rectificado PR6060R



Nairobi Arena
60 x 60 cm. Rectificado PR6060R



Nairobi Brown
60 x 60 cm. Rectificado PR6060R

	SIZE	TR	PCK
Rodapié Corte / Cut Skirting	10 x 60	23	15

Se aconseja uso del Sistema Nivelado
We recommend using Levelling System to lay the tiles
Ver pág. / See p. 301





Nairobi Brown 60 x 60 cm.

Nairobi

Pavimento / Floor tiles

60 x 60 cm. — 23,62" x 23,62"

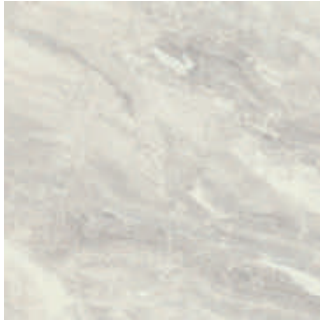

Nairobi Perla

60 x 60 cm. Rectificado PR6060R

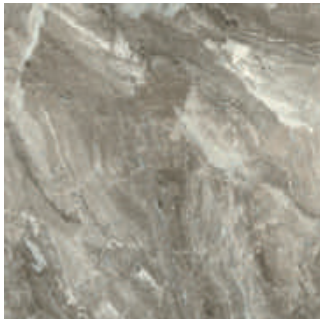

Nairobi Grey

60 x 60 cm. Rectificado PR6060R



	SIZE	TR	PCK
Rodapié Corte / Cut Skirting	10 x 60	23	15

Se aconseja uso del Sistema Nivelado
We recommend using Levelling System to lay the tiles
Ver pág. / See p. 301





Nairobi Perla 60 x 60 cm.

Newbury

Porcelánico / Porcelain tiles

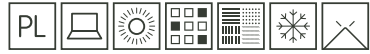

- 240 x 120 cm. — 94, 48" x 47,24"
- 120 x 120 cm. — 47,24" x 47,24"
- 60 x 120 cm. — 23,62" x 47,24"
- 80 x 160 cm. — 31,50" x 63"
- 80 x 80 cm. — 31,50" x 31,50"
- 60 x 60 cm. — 23,62" x 23,62"
- 30 x 90 cm. SLIM — 11,81" x 35,43"

XLAB



Newbury Pulido
240 x 120 cm. XL2412P

—
Espesor / Thickness — 7 mm.
Variación Gráfica / Different Pattern — 4



Newbury Natural
60 x 120 cm. P6012L



Newbury Pulido
60 x 120 cm. P6012P



Newbury Pulido
120 x 120 cm. P1212P

	SIZE	TR	PCK
Rodapié Corte / Cut Skirting RC1212	10 x 60	27	15
Rodapié Corte / Cut Skirting Natural	10 x 60	23	15
Rodapié Corte / Cut Skirting Pulido	10 x 60	25	15

Se aconseja uso del Sistema Nivelado
We recommend using Levelling System to lay the tiles
Ver pág. / See p. 301





Newbury Pulido 60 x 120 cm. — Pavimento / Floor Tiles: Newbury Pulido 120 x 120 cm.

Newbury

Porcelánico / Porcelain tiles

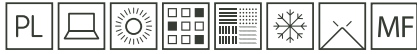

- 240 x 120 cm. — 94,48" x 47,24"
- 120 x 120 cm. — 47,24" x 47,24"
- 60 x 120 cm. — 23,62" x 47,24"
- 80 x 160 cm. — 31,50" x 63"
- 80 x 80 cm. — 31,50" x 31,50"
- 60 x 60 cm. — 23,62" x 23,62"
- 30 x 90 cm. SLIM — 11,81" x 35,43"

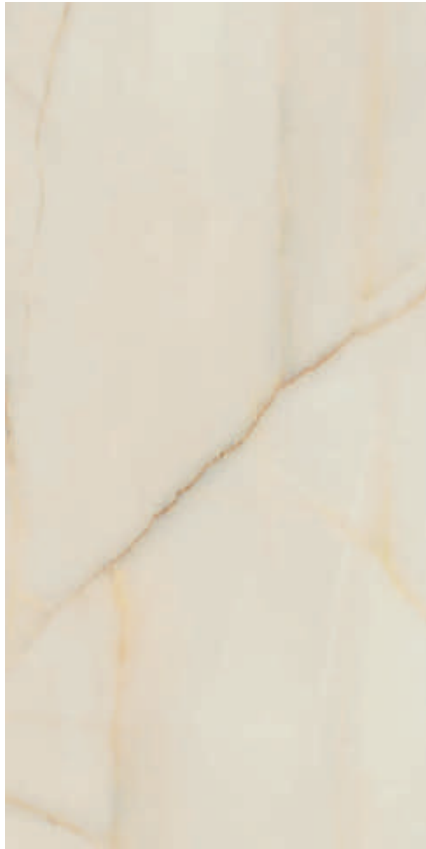

Newbury Pulido
80 x 160 cm.

P8016P



Newbury Pulido
80 x 80 cm. Rectificado

PR8080P

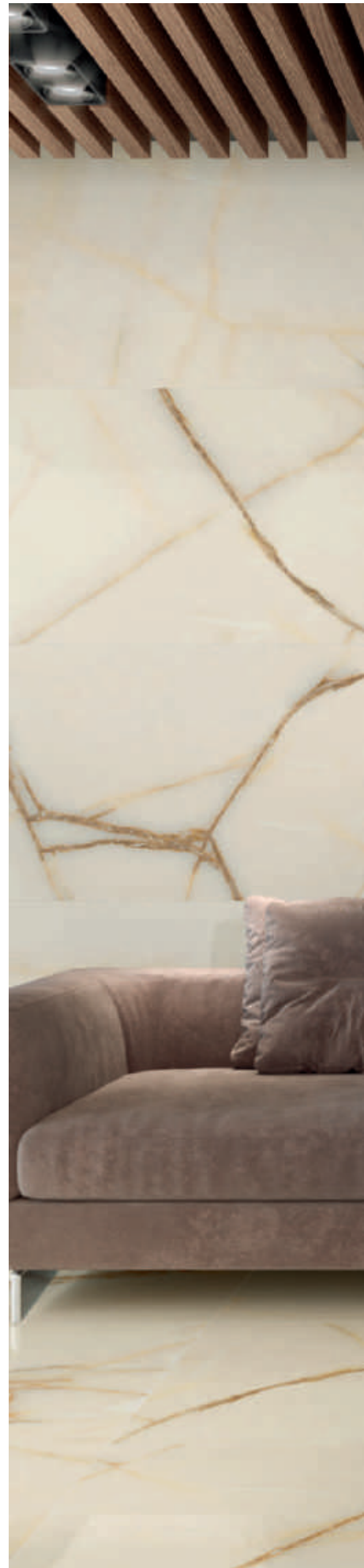

	SIZE	TR	PCK
Rodapié Corte / Cut Skirting RC8016	10 x 80	32	14
Rodapié Corte / Cut Skirting	10 x 80	29	14

Se aconseja uso del Sistema Nivelado
We recommend using Levelling System to lay the tiles
Ver pág. / See p. 301





Newbury Pulido 80 x 160 cm. — Pavimento / Floor Tiles: Newbury Pulido 80 x 80 cm.

Newbury

Porcelánico / Porcelain tiles



- 240 x 120 cm. — 94, 48" x 47,24"
- 120 x 120 cm. — 47,24" x 47,24"
- 60 x 120 cm. — 23,62" x 47,24"
- 80 x 160 cm. — 31,50" x 63"
- 80 x 80 cm. — 31,50" x 31,50"
- 60 x 60 cm. — 23,62" x 23,62"
- 30 x 90 cm. SLIM — 11,81" x 35,43"

XLAB

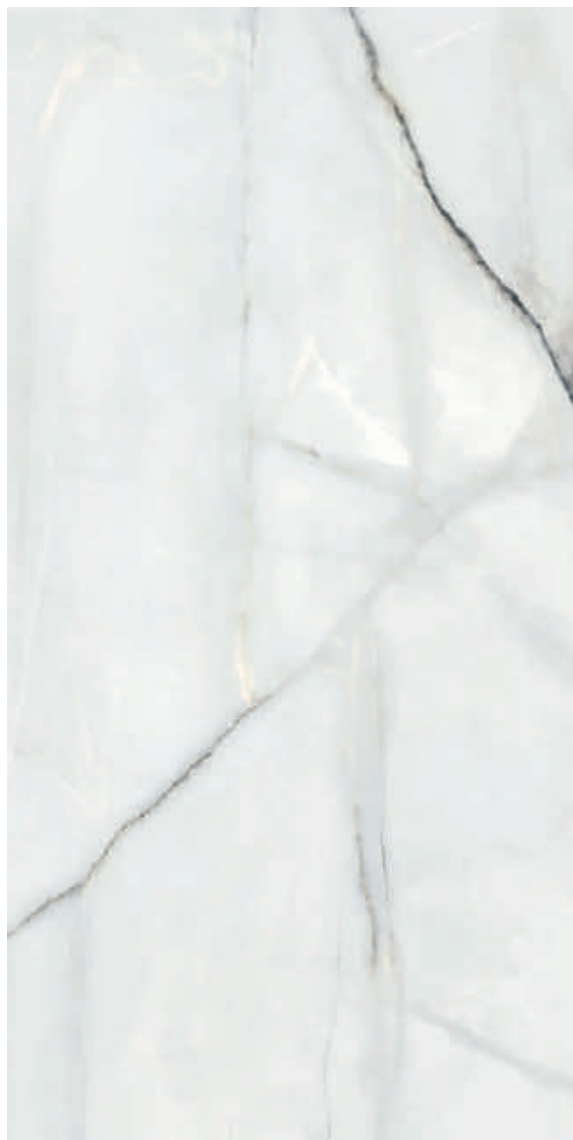

Newbury White Pulido
240 x 120 cm.

XL2412V

—
Espesor / Thickness — 7 mm.
Variación Gráfica / Different Pattern — 4



Newbury White Natural
60 x 120 cm.

P6012L



Newbury White Pulido
60 x 120 cm.

P6012P



Newbury White Pulido
120 x 120 cm.

P1212V

	SIZE	TR	PCK
Rodapié Corte / Cut Skirting RC1212	10 x 60	27	15
Rodapié Corte / Cut Skirting Natural	10 x 60	23	15
Rodapié Corte / Cut Skirting Pulido	10 x 60	25	15

Se aconseja uso del Sistema Nivelado
We recommend using Levelling System to lay the tiles
Ver pág. / See p. 301





Newbury White Pulido 60 x 120 cm. — Pavimento / Floor Tiles: Newbury White Pulido 120 x 120 cm

Newbury

Porcelánico / Porcelain tiles



- 240 x 120 cm. — 94,48" x 47,24"
- 120 x 120 cm. — 47,24" x 47,24"
- 60 x 120 cm. — 23,62" x 47,24"
- 80 x 160 cm. — 31,50" x 63"
- 80 x 80 cm. — 31,50" x 31,50"
- 60 x 60 cm. — 23,62" x 23,62"
- 30 x 90 cm. SLIM — 11,81" x 35,43"



Newbury White Pulido
80 x 160 cm.

P8016P



Newbury White Pulido
80 x 80 cm. Rectificado

PR8080P

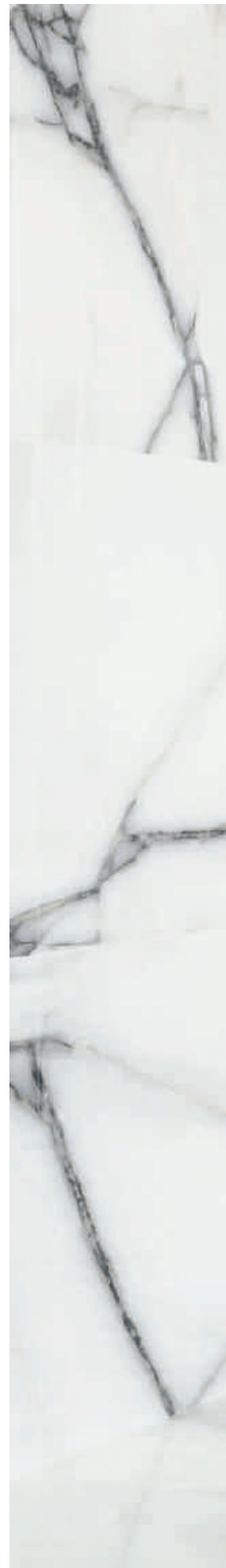

	SIZE	TR	PCK
Rodapié Corte / Cut Skirting RC8016	10 x 80	32	14
Rodapié Corte / Cut Skirting	10 x 80	29	14

Se aconseja uso del Sistema Nivelado
We recommend using Levelling System to lay the tiles
Ver pág. / See p. 301





Newbury White Pulido 80 x 160 cm. — Pavimento / Floor Tiles: Newbury White Pulido 80 x 80 cm.

Newbury

Pasta blanca / White body tiles

30 x 90 cm. SLIM — 11,81" x 35,43"
60 x 60 cm. — 23,62" x 23,62"

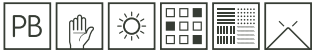

SLIM



Newbury Slim
30 x 90 cm. SL3090R



Newbury White Slim
30 x 90 cm. SL3090R



Essen Newbury Slim
30 x 90 cm. SL3090RB



Essen Newbury White Slim
30 x 90 cm. SL3090RB



Graz Newbury Slim
30 x 90 cm. SL3090RB



Graz Newbury White Slim
30 x 90 cm. SL3090RB

—
Espesor / Thickness — 7,5 mm.



Pavimento coordinado
Coordinated floor tiles

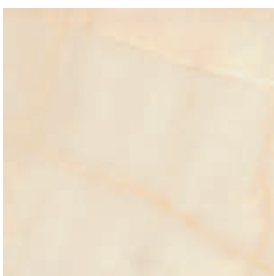

Newbury
60 x 60 cm. Rect. PR6060R

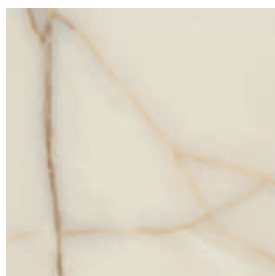

Newbury Pulido
60 x 60 cm. Rect. PR6060P

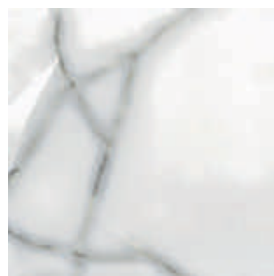

Newbury White
60 x 60 cm. Rect. PR6060R

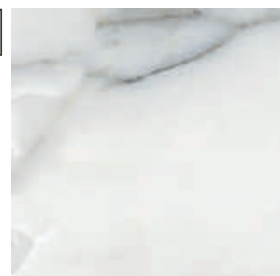

Newbury White Pulido
60 x 60 cm. Rect. PR6060P

	SIZE	TR	PCK
Rodapié Corte / Cut Skirting Natural	10 x 60	22	15
Rodapié Corte / Cut Skirting Pulido	10 x 60	25	15

Se aconseja uso del Sistema Nivelado
We recommend using Levelling System to lay the tiles
Ver pág. / See p. 301





Newbury Slim 30 x 90 cm. Essen Newbury Slim 30 x 90 cm. — Pavimento / Floor Tiles: Newbury Pulido 60 x 120 cm.

Newbury

Pasta blanca / White body tiles



30 x 90 cm. SLIM — 11,81" x 35,43"
 15 x 30 cm. — 5,91" x 11,81"
 15 x 15 cm. — 5,91" x 5,91"
 30 x 60 cm. — 11,81" x 23,62"
 60 x 60 cm. — 23,62" x 23,62"

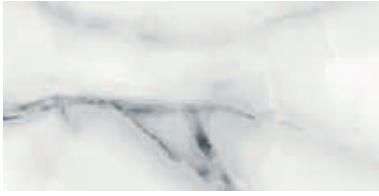

Newbury White
30 x 60 cm.

WB3060LB



Heritage Newbury White
15 x 15 cm.

WB153DLB



Dune Newbury White
30 x 60 cm.

WB3060RB

Heritage Newbury White 15 x 15 cm:
 Variación gráfica / Different pattern: 48



Pavimento coordinado
 Coordinated floor tiles

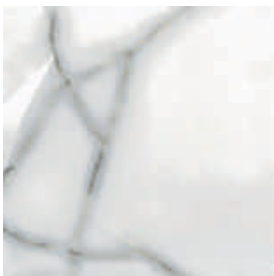

Newbury White
60 x 60 cm.
Rectificado

PR6060LB

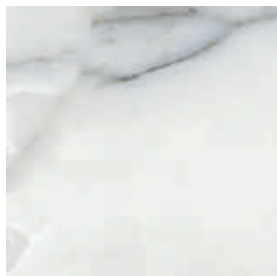

Newbury White Pulido
60 x 60 cm.
Rectificado

PR6060P

	SIZE	TR	PCK
Rodapié Corte / Cut Skirting Natural	10 x 60	22	15
Rodapié Corte / Cut Skirting Pulido	10 x 60	25	15

Se aconseja uso del Sistema Nivelado
 We recommend using Levelling System to lay the tiles
 Ver pág. / See p. 301





Newbury White 30 x 60 cm. Dune Newbury White 30 x 60 cm. — Pavimento / Floor Tiles: Newbury White Pulido 60 x 60 cm. Rectificado

Nickon

Porcelánico / Porcelain tiles

60 x 120 cm. — 23,62" x 47,24"
 60 x 60 cm. — 23,62" x 23,62"
 40 x 120 cm. — 15,75" x 47,24"



Modelo creado con diversidad de gráficas /
 Model created with graphs diversity



Nickon Bone
 60 x 120 cm.

P6012L



Nickon Bone
 60 x 60 cm. Rectificado PR6060L



Nickon Taupe
 60 x 120 cm.

P6012L



Nickon Taupe
 60 x 60 cm. Rectificado PR6060L



Nickon Steel
 60 x 120 cm.

P6012L

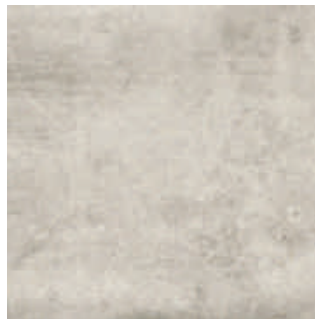

Nickon Steel
 60 x 60 cm. Rectificado PR6060L



Nickon Chrome
 60 x 120 cm.

P6012L



Nickon Chrome
 60 x 60 cm. Rectificado PR6060L



	SIZE	TR	PCK
Rodapié Corte / Cut Skirting	10 x 60	22	15

Se aconseja uso del Sistema Nivelado
 We recommend using Levelling System to lay the tiles
 Ver pág. / See p. 301





Nickon Taupe 60 x 120 cm. — Pavimento / Floor Tiles: Nickon Taupe 60 x 60 cm.

Nickon

Pasta Blanca / White body tiles

40 x 120 cm. — 15,75" x 47,24"
 60 x 60 cm. — 23,62" x 47,24"
 60 x 120 cm. — 23,62" x 23,62"



Modelo creado con diversidad de gráfica
 Model created with graphs diversity



Nickon Bone
40 x 120 cm. WB4012L



Nickon Steel
40 x 120 cm. WB4012L



Han Nickon Bone
40 x 120 cm. WB4012R



Han Nickon Steel
40 x 120 cm. WB4012R



Nickon Taupe
40 x 120 cm. WB4012L



Nickon Chrome
40 x 120 cm. WB4012L



Han Nickon Taupe
40 x 120 cm. WB4012R



Han Nickon Chrome
40 x 120 cm. WB4012R



Pavimento coordinado
Coordinated floor tiles



Nickon Bone
60 x 60 cm. Rect. PR6060L



Nickon Taupe
60 x 60 cm. Rect. PR6060L

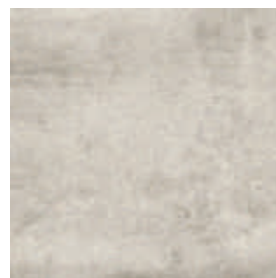

Nickon Steel
60 x 60 cm. Rect. PR6060L



Nickon Chrome
60 x 60 cm. Rect. PR6060L

	SIZE	TR	PCK
Rodapié Corte / Cut Skirting	10 x 60	22	15

Se aconseja uso del Sistema Nivelado
 We recommend using Levelling System to lay the tiles
 Ver pág. / See p. 301





Nickon Chrome 40 x 120 cm. Han Nickon Chrome 40 x 120 cm. — Pavimento / Floor Tiles: Nickon Chrome 60 x 60 cm.

Norwik

Porcelánico / Porcelain tiles

260 x 120 cm. — 102,36" x 47,24"
 120 x 120 cm. — 47,24" x 47,24"
 60 x 120 cm. — 23,62" x 47,24"

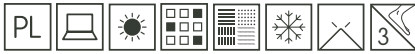

XLAB



Norwik Greige Natural
260 x 120 cm.

XL2612L

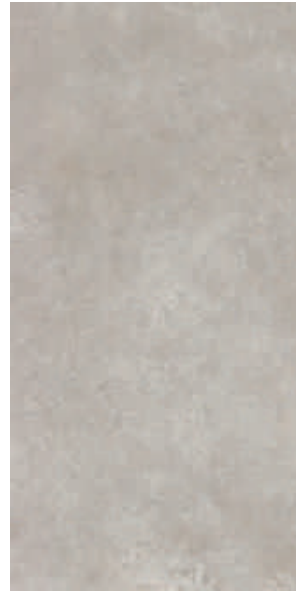

R10

MF

Norwik Greige Natural
60 x 120 cm. P6012L



R10

MF

Norwik Greige Natural
120 x 120 cm.

P1212L

—
 Espesor / Thickness — 6 mm.
 Variación Gráfica / Different Pattern — 4

	SIZE	TR	PCK
Rodapié Corte / Cut Skirting RC1212	10 x 60	24	15
Rodapié Corte / Cut Skirting	10 x 60	23	15

Se aconseja uso del Sistema Nivelado
 We recommend using Levelling System to lay the tiles
 Ver pág. / See p. 301





Norwik Greige Natural 260 x 120 cm. — Pavimento / Floor Tiles: Norwik Greige Natural 120 x 120 cm.

Norwik

Porcelánico / Porcelain tiles

260 x 120 cm. — 102,36" x 47,24"
 120 x 120 cm. — 47,24" x 47,24"
 60 x 120 cm. — 23,62" x 47,24"



XLAB



Norwik Greige Pulido
 260 x 120 cm. XL2612P



Norwik Greige Pulido
 60 x 120 cm. P6012P



Norwik Greige Pulido
 120 x 120 cm. P1212P

—
 Espesor / Thickness — 7 mm.
 Variación Gráfica / Different Pattern — 4

	SIZE	TR	PCK
Rodapié Corte / Cut Skirting RC1212	10 x 60	27	15
Rodapié Corte / Cut Skirting	10 x 60	25	15

Se aconseja uso del Sistema Nivelado
 We recomend using Levelling System to lay the tiles
 Ver pág. / See p. 301





Norwik Greige Pulido 260 x 120 cm. — Pavimento / Floor Tiles: Norwik Greige Pulido 120 x 120 cm.

Norwik

Porcelánico / Porcelain tiles

260 x 120 cm. — 102,36" x 47,24"
 120 x 120 cm. — 47,24" x 47,24"
 60 x 120 cm. — 23,62" x 47,24"



XLAB

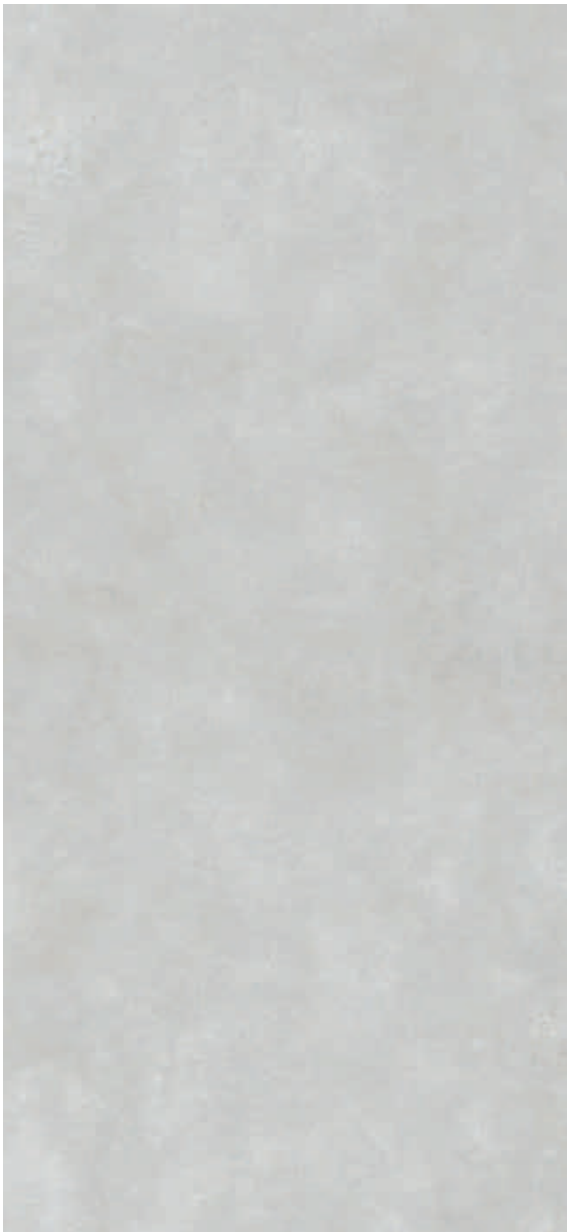

Norwik Smoke Natural
260 x 120 cm.

XL2612L

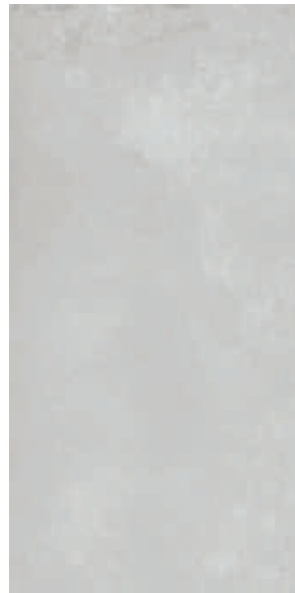

R10

MF

Norwik Smoke Natural
60 x 120 cm. P6012L



R10

MF

Norwik Smoke Natural
120 x 120 cm.

P1212L

—
 Espesor / Thickness — 6 mm.
 Variación Gráfica / Different Pattern — 4

	SIZE	TR	PCK
Rodapié Corte / Cut Skirting RC1212	10 x 60	24	15
Rodapié Corte / Cut Skirting	10 x 60	23	15

Se aconseja uso del Sistema Nivelado
 We recommend using Levelling System to lay the tiles
 Ver pág. / See p. 301





Norwik Smoke Natural 260 x 120 cm. — Pavimento / Floor Tiles: Norwik Smoke Natural 120 x 120 cm.

Norwik

Porcelánico / Porcelain tiles

260 x 120 cm. — 102,36" x 47,24"
 120 x 120 cm. — 47,24" x 47,24"
 60 x 120 cm. — 23,62" x 47,24"



XLAB



Norwik Smoke Pulido
 260 x 120 cm. XL2612P



MF

Norwik Smoke Pulido
 60 x 120 cm. P6012P



MF

Norwik Smoke Pulido
 120 x 120 cm. P1212P

—
 Espesor / Thickness — 7 mm.
 Variación Gráfica / Different Pattern — 4

	SIZE	TR	PCK
Rodapié Corte / Cut Skirting RC1212	10 x 60	27	15
Rodapié Corte / Cut Skirting	10 x 60	25	15

Se aconseja uso del Sistema Nivelado
 We recomend using Levelling System to lay the tiles
 Ver pág. / See p. 301





Norwik Smoke Pulido 260 x120 cm. — Pavimento / Floor Tiles: Norwik Smoke Pulido 120 x 120 cm.

Norwik

Porcelánico / Porcelain tiles

260 x 120 cm. — 102,36" x 47,24"
 120 x 120 cm. — 47,24" x 47,24"
 60 x 120 cm. — 23,62" x 47,24"

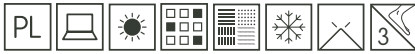

XLAB



Norwik Grey Natural
260 x 120 cm.

XL2612L



R10

MF

Norwik Grey Natural
60 x 120 cm.

P6012L



R10

MF

Norwik Grey Natural
120 x 120 cm.

P1212L

—
 Espesor / Thickness — 6 mm.
 Variación Gráfica / Different Pattern — 4

	SIZE	TR	PCK
Rodapié Corte / Cut Skirting RC1212	10 x 60	24	15
Rodapié Corte / Cut Skirting	10 x 60	23	15

Se aconseja uso del Sistema Nivelado
 We recomend using Levelling System to lay the tiles
 Ver pág. / See p. 301





Norwik Grey Natural 260 x 120 cm. — Pavimento / Floor Tiles: Norwik Grey Natural 120 x 120 cm.

Norwik

Porcelánico / Porcelain tiles

260 x 120 cm. — 102,36" x 47,24"
 120 x 120 cm. — 47,24" x 47,24"
 60 x 120 cm. — 23,62" x 47,24"

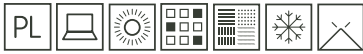

XLAB



Norwik Grey Pulido
 260 x 120 cm.

XL2612P

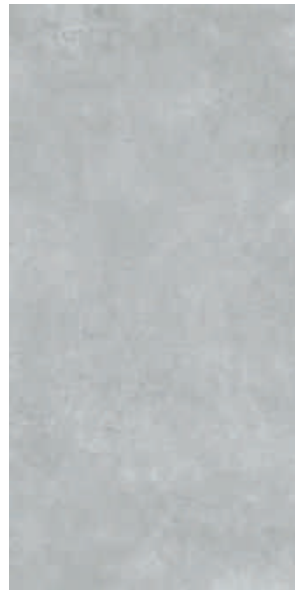

MF

Norwik Grey Pulido
 60 x 120 cm.

P6012P



MF

Norwik Grey Pulido
 120 x 120 cm.

P1212P

—
 Espesor / Thickness — 7 mm.
 Variación Gráfica / Different Pattern — 4

	SIZE	TR	PCK
Rodapié Corte / Cut Skirting RC1212	10 x 60	27	15
Rodapié Corte / Cut Skirting	10 x 60	25	15

Se aconseja uso del Sistema Nivelado
 We recomend using Levelling System to lay the tiles
 Ver pág. / See p. 301





Norwik Grey Pulido 260 x 120 cm. — Pavimento / Floor Tiles: Norwik Grey Pulido 120 x 120 cm.

Oleron

Porcelánico / Porcelain tiles

80 x 160 cm — 31,50" x 63"
80 x 80 cm — 31,50" x 31,50"



Oleron Grey Lapatto
80 x 160 cm.

P8016C



Oleron Grey Lapatto
80 x 80 cm.

PR8080C



	SIZE	TR	PCK
Rodapié Corte / Cut Skirting RC8016	10 x 80	30	14
Rodapié Corte / Cut Skirting	10 x 80	26	14

Se aconseja uso del Sistema Nivelado
We recommend using Levelling System to lay the tiles
Ver pág. / See p. 301





Oleron Grey Lapatto 80 x 160 cm. — Pavimento / Floor Tiles: Oleron Grey Lapatto 80 x 80 cm.

Park

20 x 114 cm. — 7,87" x 44,88"

Porcelánico / Porcelain tiles



Park
20 x 114 cm. P2014L



Decor Park*
20 x 114 cm. P2014R



*16 diseños diferentes mezclados en la caja
16 different designs mixed in the boxes

	SIZE	TR	PCK
Rodapié / Skirting	10 x 57	25*	15
Rodapié Corte / Cut Skirting	10 x 57	29	15

* Sujeto a disponibilidad / Subject to availability



Se aconseja uso del Sistema Nivelado
We recommend using Levelling System to lay the tiles
Ver pág. / See p. 301





Park 20 x 114 cm. Decor Park 20 x 114 cm.

Piatra

Porcelánico / Porcelain tiles

80 x 160 cm — 31,50" x 63"
60 x 60 cm. — 23,62" x 23,62"



Piatra Sand
60 x 60 cm. Rectificado PR6060L



Piatra Sand
80 x 160 cm. P8016L



	SIZE	TR	PCK
Rodapié Corte / Cut Skirting RC8016	10 x 80	30	14
Rodapié Corte / Cut Skirting	10 x 60	22	15

Se aconseja uso del Sistema Nivelado
We recommend using Levelling System to lay the tiles
Ver pág. / See p. 301





Piatra Sand 80 x 160 cm. — Pavimento / Floor Tiles: Piatra Sand 80 x 160 cm.

Piatra

Porcelánico / Porcelain tiles

80 x 160 cm — 31,50" x 63"
60 x 60 cm. — 23,62" x 23,62"



Piatra Silver
60 x 60 cm. Rectificado PR6060L



Piatra Grey
60 x 60 cm. Rectificado PR6060L



Piatra Silver
80 x 160 cm. P8016L



Piatra Grey
80 x 160 cm. P8016L

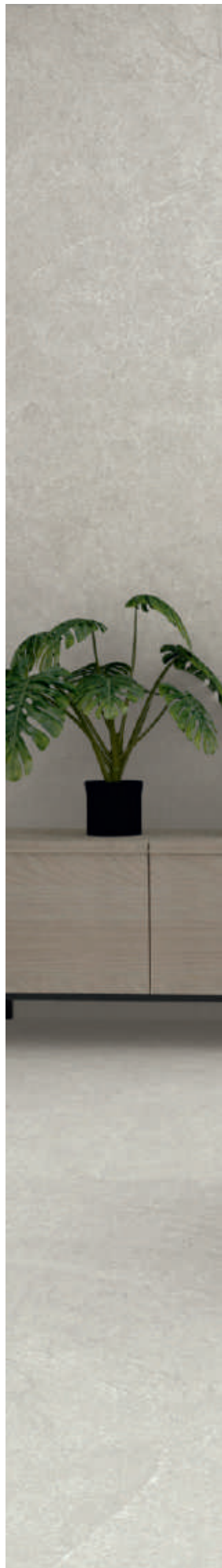

	SIZE	TR	PCK
Rodapié Corte / Cut Skirting RC8016	10 x 80	30	14
Rodapié Corte / Cut Skirting	10 x 60	22	15

Se aconseja uso del Sistema Nivelado
We recommend using Levelling System to lay the tiles
Ver pág. / See p.301





Piatra Silver 80 x 160 cm. — Pavimento / Floor Tiles: Piatra Silver 80 x 160 cm.

Piatra

Pasta blanca / White body tiles

40 x 120 cm. — 15,75" x 47,24"
60 x 60 cm. — 23,62" x 23,62"
25 x 25 cm. — 9,84" x 9,84"

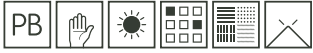

Piatra Sand
40 x 120 cm.

WB4012L



Mirach Piatra Sand
25 x 25 cm. WB253DL



Path Piatra Sand
40 x 120 cm.

WB4012R



Piatra Silver
40 x 120 cm.

WB4012L



Mirach Piatra Silver
25 x 25 cm. WB253DL



Path Piatra Silver
40 x 120 cm.

WB4012R

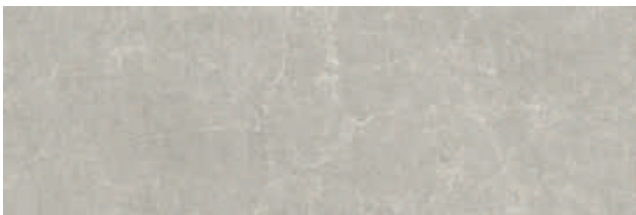

Piatra Grey
40 x 120 cm.

WB4012L



Mirach Piatra Grey
25 x 25 cm. WB253DL



Path Piatra Grey
40 x 120 cm.

WB4012R

—
Mirach Piatra Sand, Silver y Grey 25 x 25 cm:
Variación gráfica / Different pattern: 30

Se aconseja uso del Sistema Nivelado
We recommend using Levelling System to lay the tiles
Ver pág. / See p.301





Path Piatra Grey 40X120 cm, Piatra Silver 40 x 120 cm.

Puncak

Pasta blanca / White body tiles

40 x 120 cm. — 15,75" x 47,24"
60 x 60 cm. — 23,62" x 23,62"



Puncak Ivory
40 x 120 cm. WB4012L



Puncak Silver
40 x 120 cm. WB4012L



Puncak Taupe
40 x 120 cm. WB4012L



Puncak Moon
40 x 120 cm. WB4012L



Plads Puncak Taupe
40 x 120 cm. WB4012LB



Plads Puncak Moon
40 x 120 cm. WB4012LB



Malla Puncak Taupe
30 x 30 cm.
TR-35 [PCK. 5]



Malla Puncak Moon
30 x 30 cm.
TR-35 [PCK. 5]



Pavimento coordinado
Coordinated floor tiles



Puncak Taupe
60 x 60 cm. Rect. PR6060L

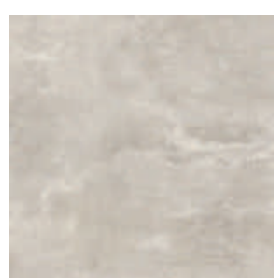

Puncak Moon
60 x 60 cm. Rect. PR6060L

	SIZE	TR	PCK
Rodapié Corte / Cut Skirting	10 x 60	23	15

Se aconseja uso del Sistema Nivelado
We recommend using Levelling System to lay the tiles
Ver pág. / See p. 301





Puncak Moon 40 x 120 cm. Plads Puncak Moon 40 x 120 cm. — Pavimento / Floor Tiles: Puncak Moon 60 x 60 cm. Rectificado

Queen

Porcelánico / Porcelain tiles

260 x 120 cm. — 102,36" x 47,24"
 120 x 120 cm. — 47,24" x 47,24"
 80 x 160 cm — 31,50" x 63"



XLAB



Queen Ivory Pulido
 260 x 120 cm. XL2612P



Queen Ivory Pulido
 80 x 160 cm. P8016P



Queen Ivory Pulido
 120 x 120 cm. P1212P

—
 Espesor / Thickness — 7 mm.
 Variación Gráfica / Different Pattern — 4

	SIZE	TR	PCK
Rodapié Corte / Cut Skirting RC1212	10 x 60	27	15
Rodapié Corte / Cut Skirting RC8016	10 x 80	32	14

Se aconseja uso del Sistema Nivelado
 We recommend using Levelling System to lay the tiles
 Ver pág. / See p. 301





Queen Ivory Pulido 260 x 120 cm. — Pavimento / Floor Tiles: Queen Ivory Pulido 120 x 120 cm.

Queen

Porcelánico / Porcelain tiles

260 x 120 cm. — 102,36" x 47,24"
 120 x 120 cm. — 47,24" x 47,24"
 80 x 160 cm — 31,50" x 63"



XLAB



Queen Pearl Pulido
 260 x 120 cm. XL2612P



Queen Pearl Pulido
 80 x 160 cm. P8016P



Queen Pearl Pulido
 120 x 120 cm. P1212P

—
 Espesor / Thickness — 7 mm.
 Variación Gráfica / Different Pattern — 4

	SIZE	TR	PCK
Rodapié Corte / Cut Skirting RC1212	10 x 60	27	15
Rodapié Corte / Cut Skirting RC8016	10 x 80	32	14

Se aconseja uso del Sistema Nivelado
 We recommend using Levelling System to lay the tiles
 Ver pág. / See p. 301





Queen Pearl Pulido 260 x 120 cm. — Pavimento / Floor Tiles: Queen Pearl Pulido 120 x 120 cm.

Queen

Porcelánico / Porcelain tiles

260 x 120 cm. — 102,36" x 47,24"
 120 x 120 cm. — 47,24" x 47,24"
 80 x 160 cm — 31,50" x 63"



XLAB



Queen Sky Pulido
 260 x 120 cm. XL2612P



Queen Sky Pulido
 80 x 160 cm. P8016P

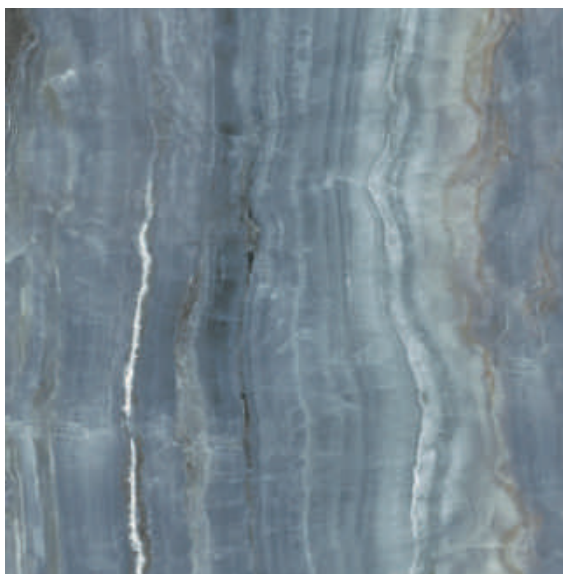

Queen Sky Pulido
 120 x 120 cm. P1212P

—
 Espesor / Thickness — 7 mm.
 Variación Gráfica / Different Pattern — 4

	SIZE	TR	PCK
Rodapié Corte / Cut Skirting RC1212	10 x 60	27	15
Rodapié Corte / Cut Skirting RC8016	10 x 80	32	14

Se aconseja uso del Sistema Nivelado
 We recommend using Levelling System to lay the tiles
 Ver pág. / See p. 301





Queen Sky Pulido 260 x 120 cm. — Pavimento / Floor Tiles: Queen Sky Pulido 120 x 120 cm.

Ravena

Porcelánico / Porcelain tiles



- 260 x 120 cm. — 102,36" x 47,24"
- 120 x 120 cm. — 47,24" x 47,24"
- 60 x 120 cm. — 23,62" x 47,24"
- 80 x 160 cm. — 31,50" x 63"
- 80 x 80 cm. — 31,50" x 31,50"
- 60 x 60 cm. — 23,62" x 23,62"
- 30 x 90 cm. — 11,81" x 35,43"

XLAB



Ravena Natural
260 x 120 cm.

XL2612L

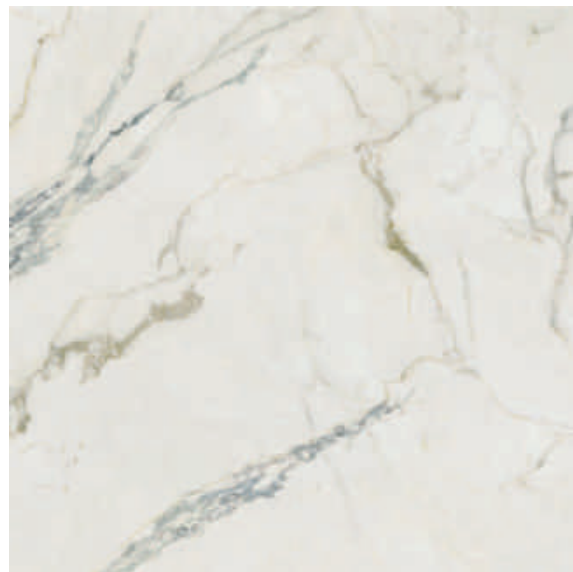

Ravena Natural
120 x 120 cm.

P1212L

—
Espesor / Thickness — 6 mm.
Variación Gráfica / Different Pattern — 4

	SIZE	TR	PCK
Rodapié Corte / Cut Skirting RC1212	10 x 60	24	15

Se aconseja uso del Sistema Nivelado
We recommend using Levelling System to lay the tiles
Ver pág. / See p. 301





Ravena Natural 260 x 120 cm. — Pavimento / Floor Tiles: Ravena Natural 120 x 120 cm.

Ravena

Porcelánico / Porcelain tiles



- 260 x 120 cm. — 102,36" x 47,24"
- 120 x 120 cm. — 47,24" x 47,24"
- 60 x 120 cm. — 23,62" x 47,24"
- 80 x 160 cm. — 31,50" x 63"
- 80 x 80 cm. — 31,50" x 31,50"
- 60 x 60 cm. — 23,62" x 23,62"
- 30 x 90 cm. — 11,81" x 35,43"

XLAB



Ravena Pulido
260 x 120 cm. XL2612V



MF

Ravena Pulido
60 x 120 cm. P6012P

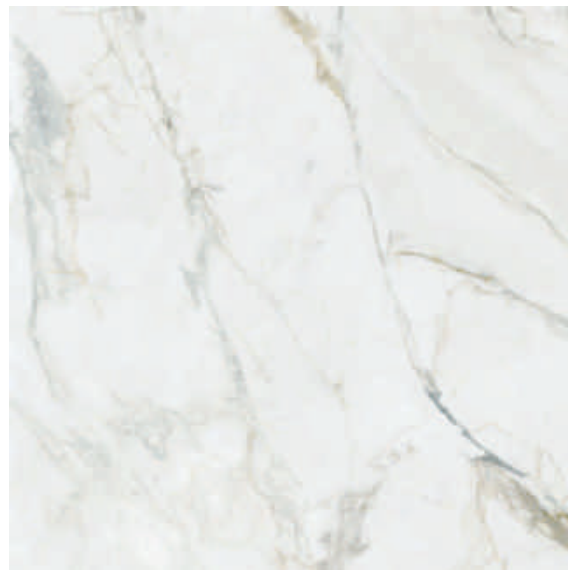

MF

Ravena Pulido
120 x 120 cm. P1212V

—
Espesor / Thickness — 7 mm.
Variación Gráfica / Different Pattern — 4

	SIZE	TR	PCK
Rodapié Corte / Cut Skirting RC1212	10 x 60	27	15
Rodapié Corte / Cut Skirting	10 x 60	25	15

Se aconseja uso del Sistema Nivelado
We recommend using Levelling System to lay the tiles
Ver pág. / See p. 301





Ravena Pulido 260 x 120 cm. — Pavimento / Floor Tiles: Ravena Pulido 120 x 120 cm.

Ravena

Porcelánico / Porcelain tiles



- 260 x 120 cm. — 102,36" x 47,24"
- 120 x 120 cm. — 47,24" x 47,24"
- 60 x 120 cm. — 23,62" x 47,24"
- 80 x 160 cm. — 31,50" x 63"
- 80 x 80 cm. — 31,50" x 31,50"
- 60 x 60 cm. — 23,62" x 23,62"
- 30 x 90 cm. — 11,81" x 35,43"



Ravena Pulido
80 x 160 cm.

P8016P

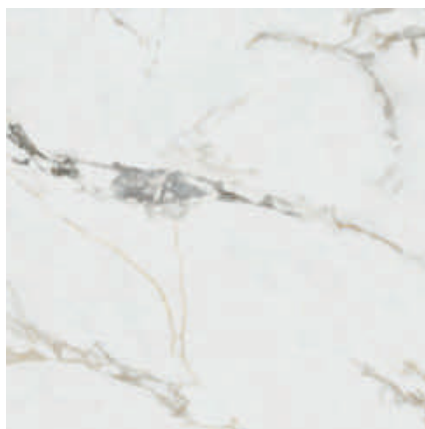

Ravena Pulido
80 x 80 cm. Rectificado

PR8080P

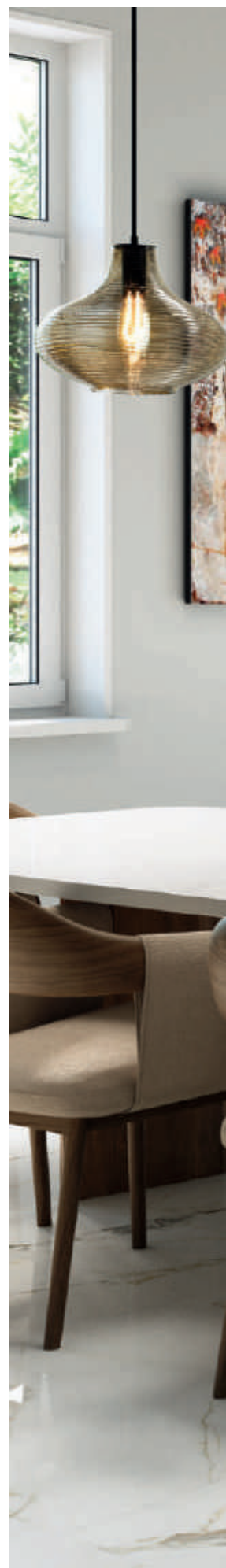

	SIZE	TR	PCK
Rodapié Corte / Cut Skirting - 80 x 160	10 x 80	32	14
Rodapié Corte / Cut Skirting - 80 x 80	10 x 80	29	14

Se aconseja uso del Sistema Nivelado
We recommend using Levelling System to lay the tiles
Ver pág. / See p. 301





Ravena Pulido 80 x 160 cm. — Pavimento / Floor Tiles: Ravena Pulido 80 x 80 cm.

Ravena

Pasta blanca / White body tiles

30 x 90 cm. — 11,81" x 35,43"
60 x 60 cm. — 23,62" x 23,62"

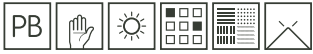

Ravena
30 x 90 cm.

WB3090R



Hit Ravena
30 x 90 cm.

WB3090RB



Pavimento coordinado
Coordinated floor tiles

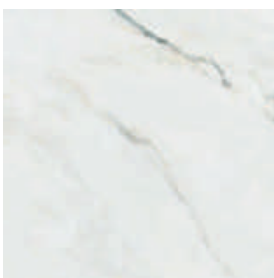

Ravena Pulido
60 x 60 cm. Rect.

PR6060P

	SIZE	TR	PCK
Rodapié Corte / Cut Skirting	10 x 60	25	15

Se aconseja uso del Sistema Nivelado
We recommend using Levelling System to lay the tiles
Ver pág. / See p. 301

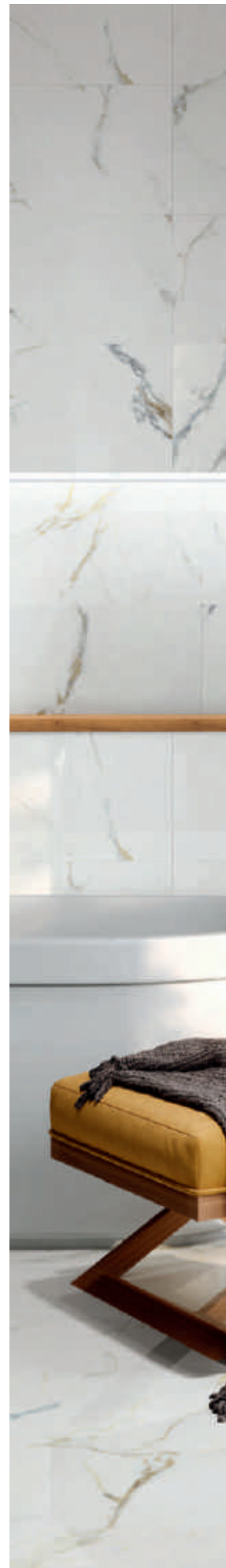



Ravenna 30 x 90 cm. Hit Ravenna 30 x 90 cm. — Pavimento / Floor Tiles: Ravenna 60 x 60 cm.

Reims

Porcelánico / Porcelain tiles

240 x 120 cm. — 94,48" x 47,24"
 120 x 120 cm. — 47,24" x 47,24"
 60 x 120 cm. — 23,62" x 47,24"
 60 x 60 cm. — 23,62" x 23,62"



XLAB



Reims Ivory
240 x 120 cm.

XL2412L

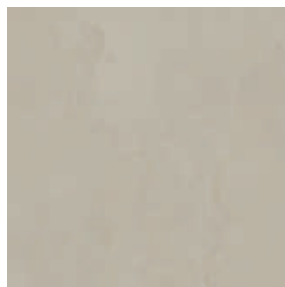

Reims Ivory
60 x 60 cm. Rectificado PR6060R

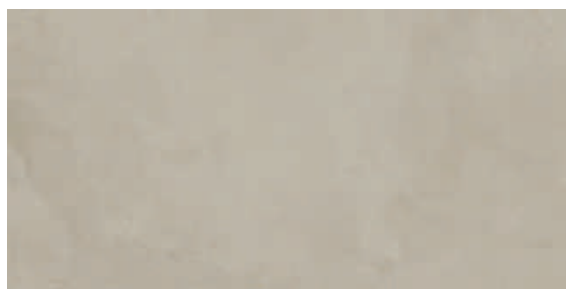

Reims Ivory
60 x 120 cm. P6012R



Reims Ivory
120 x 120 cm.

P1212L

—
 Espesor / Thickness — 6 mm.
 Variación Gráfica / Different Pattern — 4

	SIZE	TR	PCK
Rodapié Corte / Cut Skirting RC1212	10 x 60	24	15
Rodapié Corte / Cut Skirting	10 x 60	22	15

Se aconseja uso del Sistema Nivelado
 We recommend using Levelling System to lay the tiles
 Ver pág. / See p. 301





Reims Ivory 120 x 120 cm.

Reims

Porcelánico / Porcelain tiles

240 x 120 cm. — 94,48" x 47,24"
 120 x 120 cm. — 47,24" x 47,24"
 60 x 120 cm. — 23,62" x 47,24"
 60 x 60 cm. — 23,62" x 23,62"



XLAB



Reims Taupe
240 x 120 cm.

XL2412L



Reims Taupe
60 x 60 cm. Rectificado PR6060R

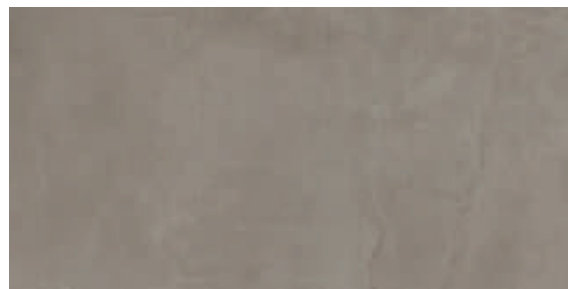

Reims Taupe
60 x 120 cm. P6012R



Reims Taupe
120 x 120 cm.

P1212L

—
 Espesor / Thickness — 6 mm.
 Variación Gráfica / Different Pattern — 4

	SIZE	TR	PCK
Rodapié Corte / Cut Skirting RC1212	10 x 60	24	15
Rodapié Corte / Cut Skirting	10 x 60	22	15

Se aconseja uso del Sistema Nivelado
 We recommend using Levelling System to lay the tiles
 Ver pág. / See p. 301





Reims Taupe 240 x 120 cm. — Pavimento / Floor Tile: Reims Taupe 120 x 120 cm.

Reims

Porcelánico / Porcelain tiles

240 x 120 cm. — 94,48" x 47,24"
 120 x 120 cm. — 47,24" x 47,24"
 60 x 120 cm. — 23,62" x 47,24"
 60 x 60 cm. — 23,62" x 23,62"



XLAB



Reims Silver
240 x 120 cm.

XL2412L

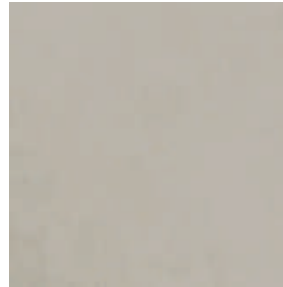

Reims Silver
60 x 60 cm. Rectificado PR6060R

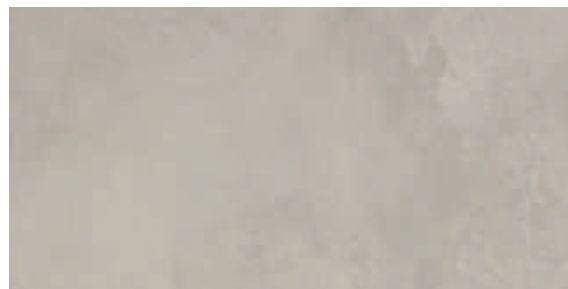

Reims Silver
60 x 120 cm. P6012R



Reims Silver
120 x 120 cm.

P1212L

—
 Espesor / Thickness — 6 mm.
 Variación Gráfica / Different Pattern — 4

	SIZE	TR	PCK
Rodapié Corte / Cut Skirting RC1212	10 x 60	24	15
Rodapié Corte / Cut Skirting	10 x 60	22	15

Se aconseja uso del Sistema Nivelado
 We recommend using Levelling System to lay the tiles
 Ver pág. / See p. 301





Reims Silver 60 x 120 cm. — Pavimento / Floor Tiles: Reims Silver 120 x 120 cm.

Reims

Porcelánico / Porcelain tiles

60 x 120 cm. — 23,62" x 47,24"
60 x 60 cm. — 23,62" x 23,62"



Reims Grey
60 x 60 cm. Rectificado PR6060R

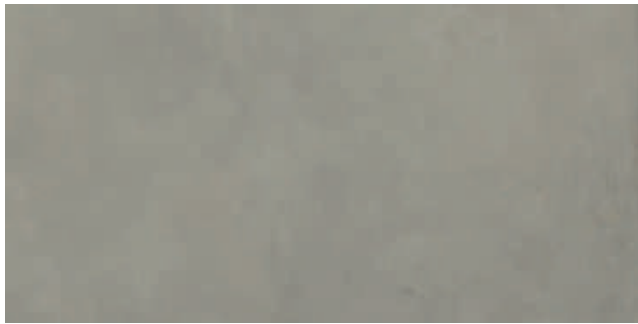

Reims Grey
60 x 120 cm. P6012E



	SIZE	TR	PCK
Rodapié Corte / Cut Skirting	10 x 60	22	15

Se aconseja uso del Sistema Nivelado
We recommend using Levelling System to lay the tiles
Ver pág. / See p. 301





Reims Grey 60 x 120 cm.

Reims

Porcelánico / Porcelain tiles

60 x 120 cm. — 23,62" x 47,24"
60 x 60 cm. — 23,62" x 23,62"



Reims Black
60 x 60 cm. Rectificado PR6060R



Reims Black
60 x 120 cm.

P6012E

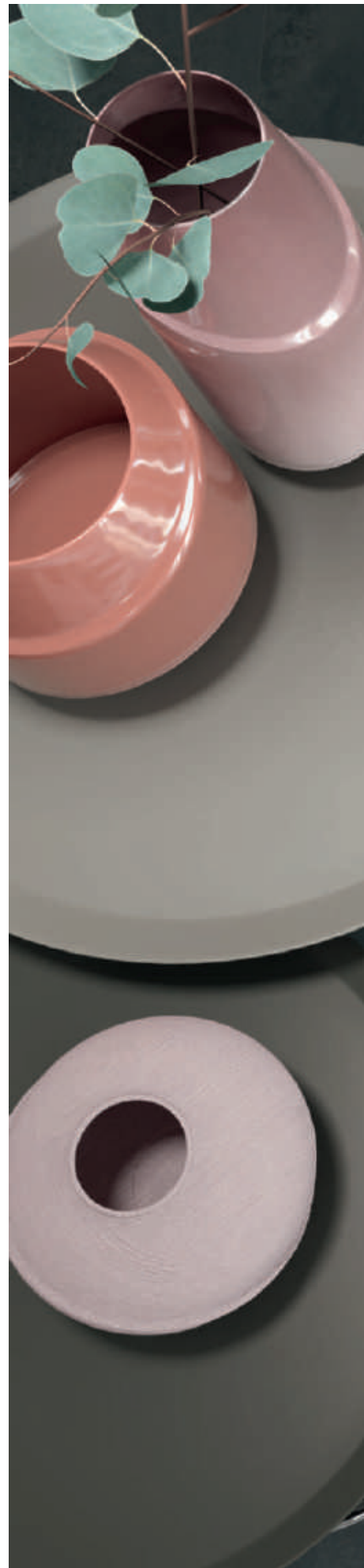

	SIZE	TR	PCK
Rodapié Corte / Cut Skirting	10 x 60	22	15

Se aconseja uso del Sistema Nivelado
We recommend using Levelling System to lay the tiles
Ver pág. / See p. 301





Reims Black 60 x 60 cm.

Reine

Pasta blanca / White body tiles

30 x 90 cm. — 11,81" x 35,43"
60 x 60 cm. — 23,62" x 23,62"

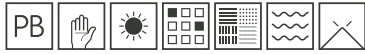

Reine Almond
30 x 90 cm. WB3090L



Reine Silver
30 x 90 cm. WB3090L



Mosaico Vintage Almond
30 x 90 cm. WB3090LB



Mosaico Vintage Silver
30 x 90 cm. WB3090LB



Track Reine Walnut
30 x 90 cm. WB3090L



Track Reine Grey
30 x 90 cm. WB3090L



Reine Walnut
30 x 90 cm. WB3090L



Reine Grey
30 x 90 cm. WB3090L

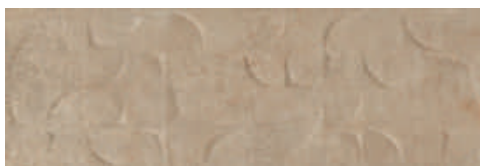

Form Reine Walnut
30 x 90 cm. WB3090L



Form Reine Grey
30 x 90 cm. WB3090L



Pavimento coordinado
Coordinated floor tiles

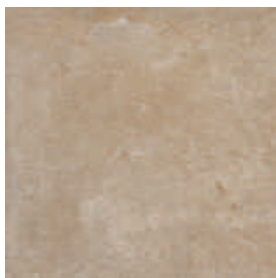

Reine Walnut
60 x 60 cm. Rect. PR6060L



Reine Grey
60 x 60 cm. Rect. PR6060L

	SIZE	TR	PCK
Rodapié Corte / Cut Skirting	10 x 60	22	15

Se aconseja uso del Sistema Nivelado
We recommend using Levelling System to lay the tiles
Ver pág. / See p. 301

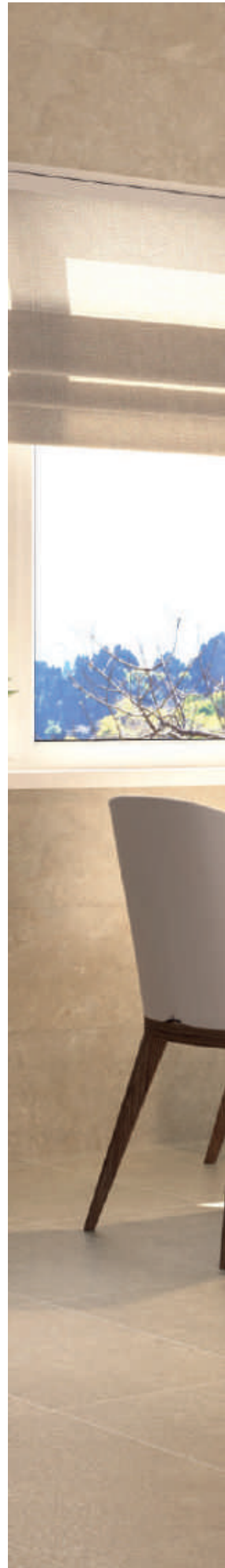



Reine Walnut 30 x 90 cm. Mosaico Vintage Almond 30 x 90 cm. — Pavimento / Floor Tiles: Reine Walnut 60 x 60 cm.

Riyadh

Pavimento / Floor tiles

60 x 60 cm. — 23,62" x 23,62"

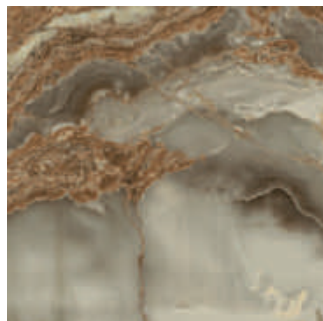

Riyadh Jade
60 x 60 cm. Rectificado PR6060RB



	SIZE	TR	PCK
Rodapié Corte / Cut Skirting	10 x 60	23	15

Se aconseja uso del Sistema Nivelado
We recommend using Levelling System to lay the tiles
Ver pág. / See p. 301





Riyadh Jade 60 x 60 cm.

Sajalin

Porcelánico / Porcelain tiles

80 x 160 cm — 31,50" x 63"
80 x 80 cm — 31,50" x 31,50"



Sajalin Cream Pulido
80 x 80 cm.

PR8080P

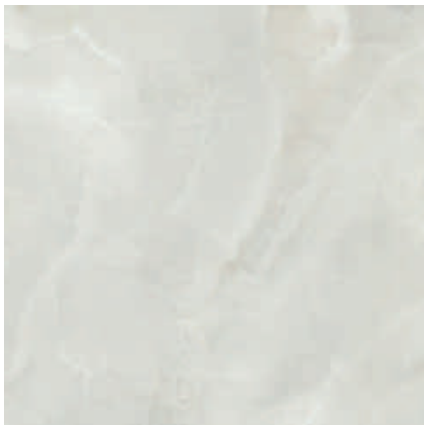

Sajalin Grey Pulido
80 x 80 cm.

PR8080P



Sajalin Cream Pulido
80 x 160 cm.

P8016P

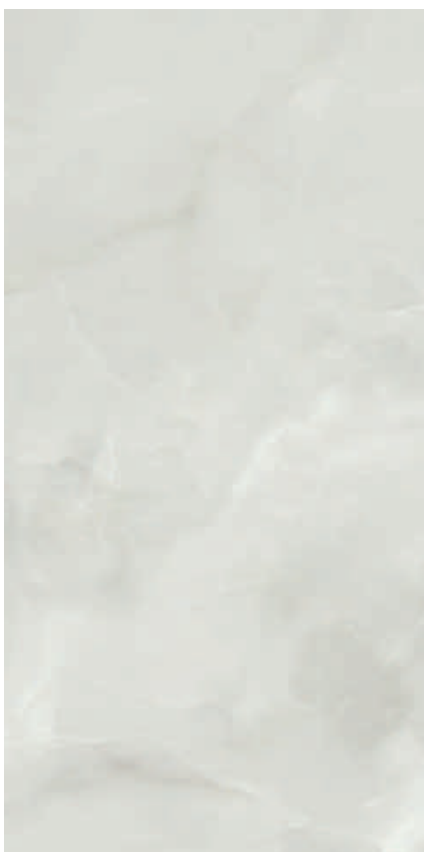

Sajalin Grey Pulido
80 x 160 cm.

P8016P



	SIZE	TR	PCK
Rodapié Corte / Cut Skirting RC8016	10 x 80	32	14
Rodapié Corte / Cut Skirting	10 x 80	29	14

Se aconseja uso del Sistema Nivelado
We recommend using Levelling System to lay the tiles
Ver pág. / See p. 301





Sajalin Cream Pulido 80 x 160 cm. — Pavimento / Floor Tiles: Sajalin Cream Pulido 80 x160 cm.

Silver

260 x 120 cm. — 102,36" x 47,24"

Porcelánico / Porcelain tiles



XLAB

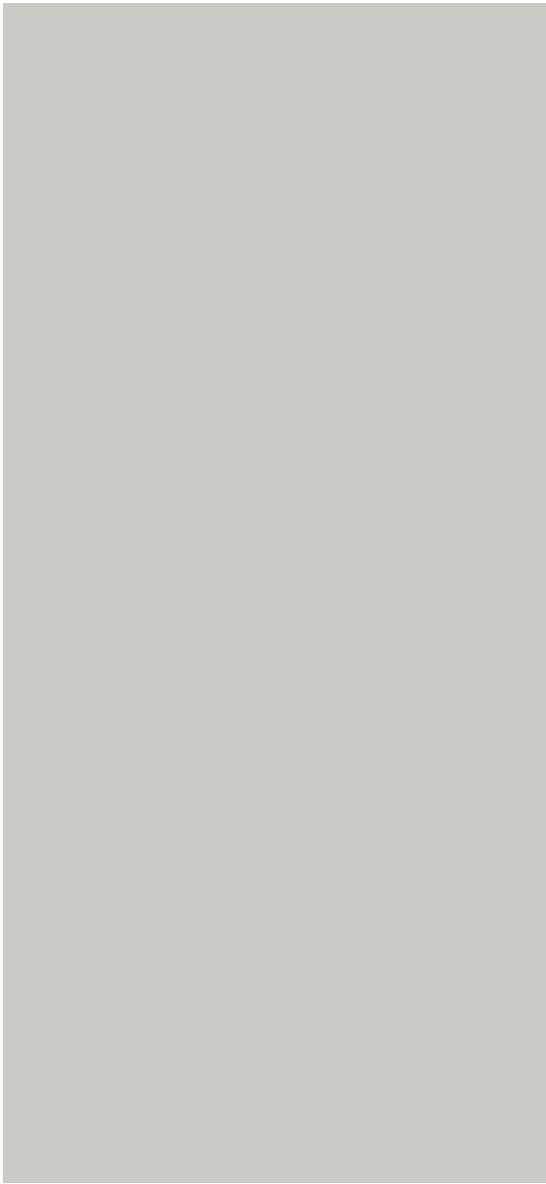

Silver Natural
260 x 120 cm.

XL2612L

—
Espesor / Thickness — 6 mm.

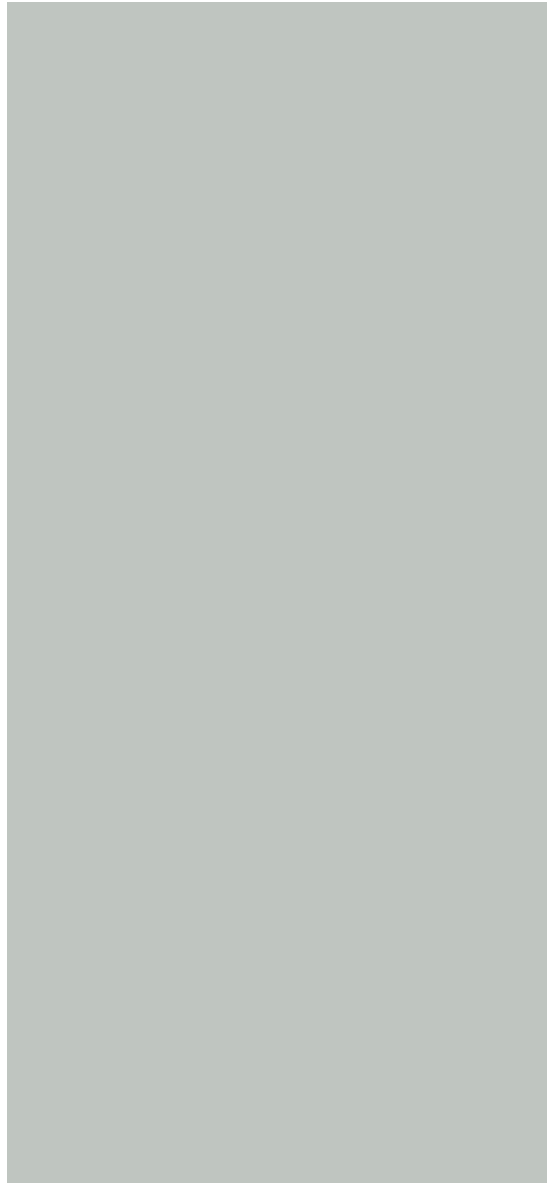

Silver Pulido
260 x 120 cm.

XL2612P

—
Espesor / Thickness — 7 mm.





Silver Pulido 260 x 120 cm. — Pavimento / Floor Tile: Halden Steel Lapado 60 x 120 cm.

Spazio

20 x 120 cm. — 7,87" x 47,24"

Porcelánico / Porcelain tiles



Spazio Maple Pulido
20 x 120 cm. P2012P



Spazio Alder Pulido
20 x 120 cm. P2012P



Spazio Teak Pulido
20 x 120 cm. P2012P



Spazio Ice Pulido
20 x 120 cm. P2012P



Spazio Sky Pulido
20 x 120 cm. P2012P



Ejemplos de colocación / Examples of placement



	SIZE	TR	PCK
Rodapié Corte / Cut Skirting	10 x 60	25	15

Se aconseja uso del Sistema Nivelado
We recommend using Levelling System to lay the tiles
Ver pág. / See p. 301





Spazio Alder Pulido 20 x 120 cm.

Status

Porcelánico / Porcelain tiles

240 x 120 cm. — 94,48" x 47,24"
 60 x 120 cm. — 23,62" x 47,24"
 40 x 120 cm. — 15,75" x 47,24"



XLAB



Status P Natural
 240 x 120 cm.

XL2412L



Status Natural
 60 x 120 cm.

P6012L

—
 Espesor / Thickness — 6 mm.
 Variación Gráfica / Different Pattern — 6

	SIZE	TR	PCK
Rodapié Corte / Cut Skirting	10 x 60	22	15

Se aconseja uso del Sistema Nivelado
 We recommend using Levelling System to lay the tiles
 Ver pág. / See p. 301





Status P Natural 240 x 120 cm. — Pavimento / Floor Tiles: Status P Natural 240 x 120 cm.

Status

Porcelánico / Porcelain tiles



240 x 120 cm. — 94,48" x 47,24"
 120 x 120 cm. — 47,24" x 47,24"
 60 x 120 cm. — 23,62" x 47,24"
 60 x 60 cm. — 23,62" x 23,62"
 40 x 120 cm. — 15,75" x 47,24"

XLAB



Status P Pulido
240 x 120 cm.

XL2412V

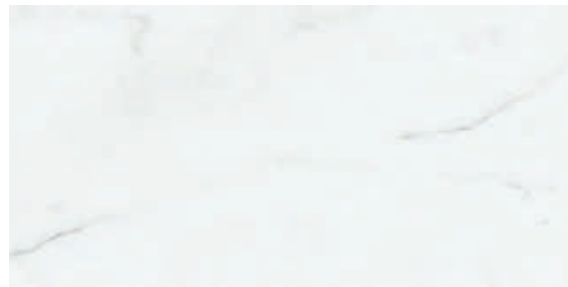

Status Pulido
60 x 120 cm.

P6012P



Status Pulido
120 x 120 cm.

P1212V

—
 Espesor / Thickness — 7 mm.
 Variación Gráfica / Different Pattern — 6

	SIZE	TR	PCK
Rodapié Corte / Cut Skirting RC1212	10 x 60	27	15
Rodapié Corte / Cut Skirting	10 x 60	25	15

Se aconseja uso del Sistema Nivelado
 We recommend using Levelling System to lay the tiles
 Ver pág. / See p. 301





Status Pulido 120 x 120 cm.

Status

Pasta blanca / White body tiles

40 x 120 cm. — 15,75" x 47,24"
60 x 60 cm. — 23,62" x 23,62"

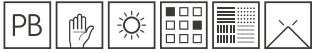

Status
40 x 120 cm.

WB4012R



Volume Status
40 x 120 cm.

WB4012RB



Tip Status
40 x 120 cm.

WB4012RB



Pavimento coordinado
Coordinated floor tiles



Status
60 x 60 cm. Rect. PR6060R



	SIZE	TR	PCK
Rodapié Corte / Cut Skirting	10 x 60	23	15

Se aconseja uso del Sistema Nivelado
We recommend using Levelling System to lay the tiles
Ver pág. / See p. 301





Status 40 x 120 cm. Tip Status 40 x 120 cm. — Pavimento / Floor Tiles: Status 60 x 60 cm.

Stryn

Pasta blanca / White body tiles

30 x 90 cm. — 11,81" x 35,43"

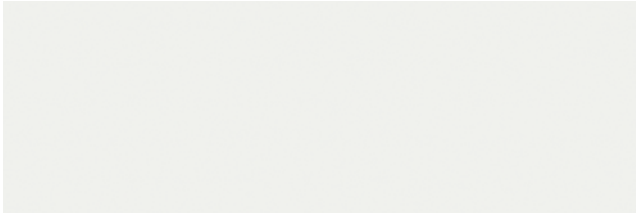

Stryn
40 x 120 cm.

WB4012LB



Tonn Stryn
40 x 120 cm.

WB4012LB

Pencil Inox Brillo
1,5 x 120 cm.

TR-31 [PCK. 8]

Pencil Inox Mate
1,5 x 120 cm.

TR-31 [PCK. 8]



Pavimento coordinado
Coordinated floor tiles



Tevere Cedro
20 x 114 cm.

P2014L

	SIZE	TR	PCK
Rodapié / Skirting	10 x 57	25*	15
Rodapié Corte / Cut Skirting	10 x 57	29	15

Ejemplos de colocación / Examples of placement



Se aconseja uso del Sistema Nivelado
We recommend using Levelling System to lay the tiles
Ver pág. / See p. 301



* Sujeto a disponibilidad / Subject to availability





Sryn 40 x 120 cm. Tonn Sryn 40 x 120 cm. — Pavimento / Floor Tiles: Tevere Cedro 20 x 114 cm.

Stryn

Pasta blanca / White body tiles

40 x 120 cm. — 15,75" x 47,24"
30 x 90 cm. — 11,81" x 35,43"

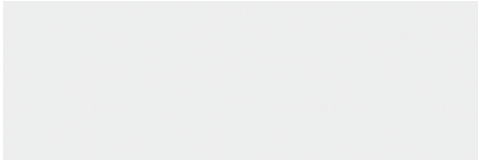

Stryn
30 x 90 cm.

WB3090LB



Leaves Stryn
30 x 90 cm.

WB3090RB

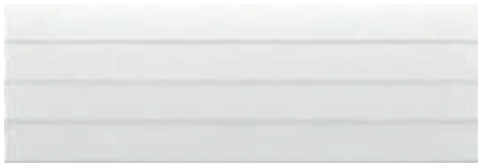

Shutter Stryn
30 x 90 cm.

WB3090RB



Pavimento coordinado
Coordinated floor tiles



Tevere Ceniza
20 x 114 cm.

P2014L

Ejemplos de colocación / Examples of placement

	SIZE	TR	PCK
Rodapié / Skirting	10 x 57	25*	15
Rodapié Corte / Cut Skirting	10 x 57	29	15



Se aconseja uso del Sistema Nivelado
We recommend using Levelling System to lay the tiles
Ver pág. / See p. 301



* Sujeto a disponibilidad / Subject to availability





Shutter Stryn 30 x 90 cm. — Pavimento / Floor Tiles: Tevere Ceniza 20 x 114 cm.

Tavola

20 x 114 cm. — 7,87" x 44,88"

Porcelánico / Porcelain tiles



Tavola Roble
20 x 114 cm.

P2014L



Tavola Wengué
20 x 114 cm.

P2014L



Tavola Gris
20 x 114 cm.

P2014L



	SIZE	TR	PCK
Rodapié / Skirting	10 x 57	25*	15
Rodapié Corte / Cut Skirting	10 x 57	29	15

* Sujeto a disponibilidad / Subject to availability

Ejemplos de colocación / Examples of placement



Se aconseja uso del Sistema Nivelado
We recommend using Levelling System to lay the tiles
Ver pág. / See p. 301





Tavola Gris 20 x 114 cm.

Tessino

Porcelánico / Porcelain tiles



- 260 x 120 cm. — 102,36" x 47,24"
- 120 x 120 cm. — 47,24" x 47,24"
- 80 x 160 cm. — 31,50" x 63"
- 80 x 80 cm. — 31,50" x 31,50"
- 60 x 120 cm. — 23,62" x 47,24"
- 60 x 60 cm. — 23,62" x 23,62"
- 40 x 120 cm. — 15,75" x 47,24"
- 30 x 60 cm. — 11,81" x 23,62"
- 15 x 15 cm. — 5,91" x 5,91"

XLAB



Tessino Ivory Natural
260 x 120 cm. XL2612L

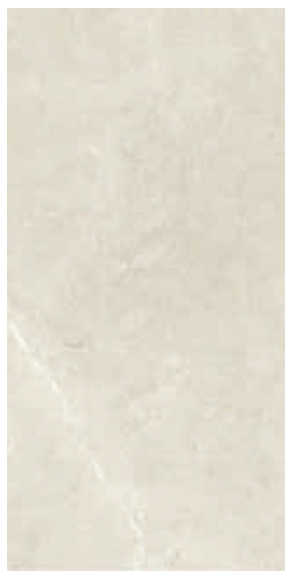

MF

Tessino Ivory Natural
60 x 120 cm. P6012L



MF

Tessino Ivory Natural
120 x 120 cm. P1212L

—
Espesor / Thickness — 6 mm.
Variación Gráfica / Different Pattern — 4

	SIZE	TR	PCK
Rodapié Corte / Cut Skirting RC1212	10 x 60	24	15
Rodapié Corte / Cut Skirting	10 x 60	22	15

Se aconseja uso del Sistema Nivelado
We recommend using Levelling System to lay the tiles
Ver pág. / See p. 301





Tessino Ivory Natural 60 x 120 cm. — Pavimento / Floor Tiles: Tessino Ivory Natural 120 x 120 cm.

Tessino

Porcelánico / Porcelain tiles



- 260 x 120 cm. — 102,36" x 47,24"
- 120 x 120 cm. — 47,24" x 47,24"
- 80 x 160 cm. — 31,50" x 63"
- 80 x 80 cm. — 31,50" x 31,50"
- 60 x 120 cm. — 23,62" x 47,24"
- 60 x 60 cm. — 23,62" x 23,62"
- 40 x 120 cm. — 15,75" x 47,24"
- 30 x 60 cm. — 11,81" x 23,62"
- 15 x 15 cm. — 5,91" x 5,91"

XLAB



Tessino Ivory Pulido
260 x 120 cm.

XL2612P



MF

Tessino Ivory Pulido
60 x 120 cm.

P6012P



Tessino Ivory Pulido
120 x 120 cm.

P1212P

—
Espesor / Thickness — 7 mm.
Variación Gráfica / Different Pattern — 4

	SIZE	TR	PCK
Rodapié Corte / Cut Skirting RC1212	10 x 60	27	15
Rodapié Corte / Cut Skirting	10 x 60	25	15

Se aconseja uso del Sistema Nivelado
We recommend using Levelling System to lay the tiles
Ver pág. / See p. 301





Tessino Ivory Pulido 260 x 120 cm. — Pavimento / Floor Tiles: Tessino Ivory Pulido 120 x 120 cm.

Tessino

Porcelánico / Porcelain tiles

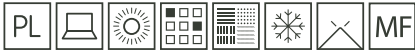

- 260 x 120 cm. — 102,36" x 47,24"
- 120 x 120 cm. — 47,24" x 47,24"
- 80 x 160 cm. — 31,50" x 63"
- 80 x 80 cm. — 31,50" x 31,50"
- 60 x 120 cm. — 23,62" x 47,24"
- 60 x 60 cm. — 23,62" x 23,62"
- 40 x 120 cm. — 15,75" x 47,24"
- 30 x 60 cm. — 11,81" x 23,62"
- 15 x 15 cm. — 5,91" x 5,91"



Tessino Ivory Pulido
80 x 160 cm.

P8016P



Tessino Ivory Pulido
80 x 80 cm. Rectificado

PR8080P



	SIZE	TR	PCK
Rodapié Corte / Cut Skirting RC8016	10 x 80	32	14
Rodapié Corte / Cut Skirting	10 x 80	29	14

Se aconseja uso del Sistema Nivelado
We recommend using Levelling System to lay the tiles
Ver pág. / See p. 301





Tessino Ivory Pulido 80 x 80 cm.

Tessino

Porcelánico / Porcelain tiles

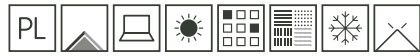

- 260 x 120 cm. — 102,36" x 47,24"
- 120 x 120 cm. — 47,24" x 47,24"
- 80 x 160 cm. — 31,50" x 63"
- 80 x 80 cm. — 31,50" x 31,50"
- 60 x 120 cm. — 23,62" x 47,24"
- 60 x 60 cm. — 23,62" x 23,62"
- 40 x 120 cm. — 15,75" x 47,24"
- 30 x 60 cm. — 11,81" x 23,62"
- 15 x 15 cm. — 5,91" x 5,91"

XLAB



Tessino Bronze Natural
260 x 120 cm.

XL2612E



MF

Tessino Bronze Natural
60 x 120 cm.

P6012E



MF

Tessino Bronze Natural
120 x 120 cm.

P1212E

—
Espesor / Thickness — 6 mm.
Variación Gráfica / Different Pattern — 4

	SIZE	TR	PCK
Rodapié Corte / Cut Skirting RC1212	10 x 60	24	15
Rodapié Corte / Cut Skirting	10 x 60	22	15

Se aconseja uso del Sistema Nivelado
We recommend using Levelling System to lay the tiles
Ver pág. / See p. 301





Tessino Bronze Natural 60 x 120 cm. — Pavimento / Floor Tiles: Tessino Bronze Natural 120 x 120 cm.

Tessino

Porcelánico / Porcelain tiles



- 260 x 120 cm. — 102,36" x 47,24"
- 120 x 120 cm. — 47,24" x 47,24"
- 80 x 160 cm. — 31,50" x 63"
- 80 x 80 cm. — 31,50" x 31,50"
- 60 x 120 cm. — 23,62" x 47,24"
- 60 x 60 cm. — 23,62" x 23,62"
- 40 x 120 cm. — 15,75" x 47,24"
- 30 x 60 cm. — 11,81" x 23,62"
- 15 x 15 cm. — 5,91" x 5,91"

XLAB



Tessino Bronze Pulido
260 x 120 cm.

XL2612GRP

—
Espesor / Thickness — 7 mm.
Variación Gráfica / Different Pattern — 4



MF

Tessino Bronze Pulido
60 x 120 cm. P6012GRP



Tessino Bronze Pulido
120 x 120 cm.

P1212GRP

	SIZE	TR	PCK
Rodapié Corte / Cut Skirting RC1212	10 x 60	27	15
Rodapié Corte / Cut Skirting	10 x 60	25	15

Se aconseja uso del Sistema Nivelado
We recomend using Levelling System to lay the tiles
Ver pág. / See p. 301





Tessino Bronze Pulido 260 x 120 cm. Tessino Ivory Pulido 260 x 120 cm. — Pavimento / Floor Tiles: Tessino Bronze Pulido 120 x 120 cm.

Tessino

Porcelánico / Porcelain tiles



- 260 x 120 cm. — 102,36" x 47,24"
- 120 x 120 cm. — 47,24" x 47,24"
- 80 x 160 cm. — 31,50" x 63"
- 80 x 80 cm. — 31,50" x 31,50"
- 60 x 120 cm. — 23,62" x 47,24"
- 60 x 60 cm. — 23,62" x 23,62"
- 40 x 120 cm. — 15,75" x 47,24"
- 30 x 60 cm. — 11,81" x 23,62"
- 15 x 15 cm. — 5,91" x 5,91"



Tessino Bronze Pulido
80 x 160 cm.

P8016GRP

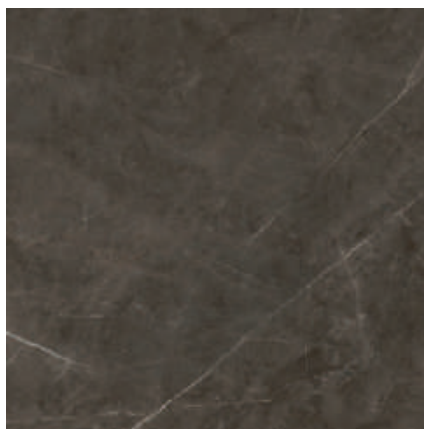

Tessino Bronze Pulido
80 x 80 cm. Rectificado

PR8080GRP



	SIZE	TR	PCK
Rodapié Corte / Cut Skirting RC8016	10 x 80	32	14
Rodapié Corte / Cut Skirting	10 x 80	29	14

Se aconseja uso del Sistema Nivelado
We recommend using Levelling System to lay the tiles
Ver pág. / See p. 301





Tessino Bronze Pulido 80 x 80 cm.

Tessino

Porcelánico / Porcelain tiles



- 260 x 120 cm. — 102,36" x 47,24"
- 120 x 120 cm. — 47,24" x 47,24"
- 80 x 160 cm. — 31,50" x 63"
- 80 x 80 cm. — 31,50" x 31,50"
- 60 x 120 cm. — 23,62" x 47,24"
- 60 x 60 cm. — 23,62" x 23,62"
- 40 x 120 cm. — 15,75" x 47,24"
- 30 x 60 cm. — 11,81" x 23,62"
- 15 x 15 cm. — 5,91" x 5,91"

XLAB



Tessino Smoke Natural
260 x 120 cm.

XL2612L

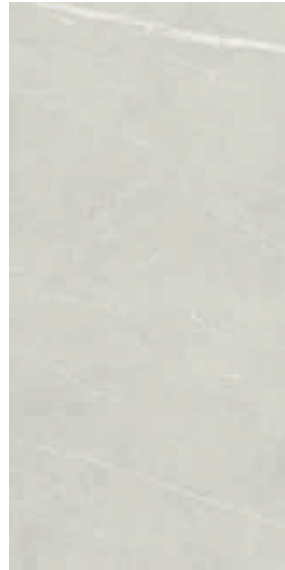

MF

Tessino Smoke Natural
60 x 120 cm.

P6012L



MF

Tessino Smoke Natural
120 x 120 cm.

P1212L

—
Espesor / Thickness — 6 mm.
Variación Gráfica / Different Pattern — 4

	SIZE	TR	PCK
Rodapié Corte / Cut Skirting RC1212	10 x 60	24	15
Rodapié Corte / Cut Skirting	10 x 60	22	15

Se aconseja uso del Sistema Nivelado
We recommend using Levelling System to lay the tiles
Ver pág. / See p. 301





Tessino Smoke Natural 260 x 120 cm. — Pavimento / Floor Tiles: Tessino Smoke Natural 120 x 120 cm.

Tessino

Porcelánico / Porcelain tiles



- 260 x 120 cm. — 102,36" x 47,24"
- 120 x 120 cm. — 47,24" x 47,24"
- 80 x 160 cm. — 31,50" x 63"
- 80 x 80 cm. — 31,50" x 31,50"
- 60 x 120 cm. — 23,62" x 47,24"
- 60 x 60 cm. — 23,62" x 23,62"
- 40 x 120 cm. — 15,75" x 47,24"
- 30 x 60 cm. — 11,81" x 23,62"
- 15 x 15 cm. — 5,91" x 5,91"

XLAB



Tessino Smoke Pulido
260 x 120 cm. XL2612P

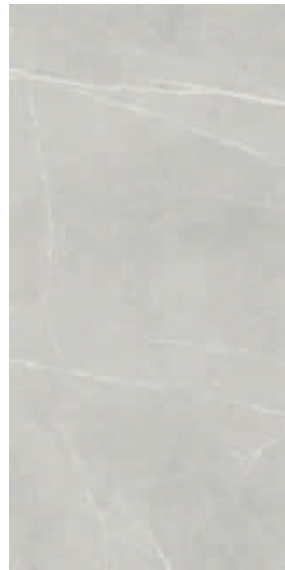

Tessino Smoke Pulido
60 x 120 cm. P6012P



Tessino Smoke Pulido
120 x 120 cm. P1212P

—
Espesor / Thickness — 7 mm.
Variación Gráfica / Different Pattern — 4

	SIZE	TR	PCK
Rodapié Corte / Cut Skirting RC1212	10 x 60	27	15
Rodapié Corte / Cut Skirting	10 x 60	25	15

Se aconseja uso del Sistema Nivelado
We recommend using Levelling System to lay the tiles
Ver pág. / See p. 301





Tessino Smoke Pulido 260 x 120 cm. — Pavimento / Floor Tiles: Tessino Smoke Pulido 120 x 120 cm.

Tessino

Porcelánico / Porcelain tiles

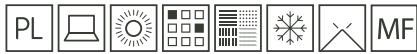

- 260 x 120 cm. — 102,36" x 47,24"
- 120 x 120 cm. — 47,24" x 47,24"
- 80 x 160 cm. — 31,50" x 63"
- 80 x 80 cm. — 31,50" x 31,50"
- 60 x 120 cm. — 23,62" x 47,24"
- 60 x 60 cm. — 23,62" x 23,62"
- 40 x 120 cm. — 15,75" x 47,24"
- 30 x 60 cm. — 11,81" x 23,62"
- 15 x 15 cm. — 5,91" x 5,91"

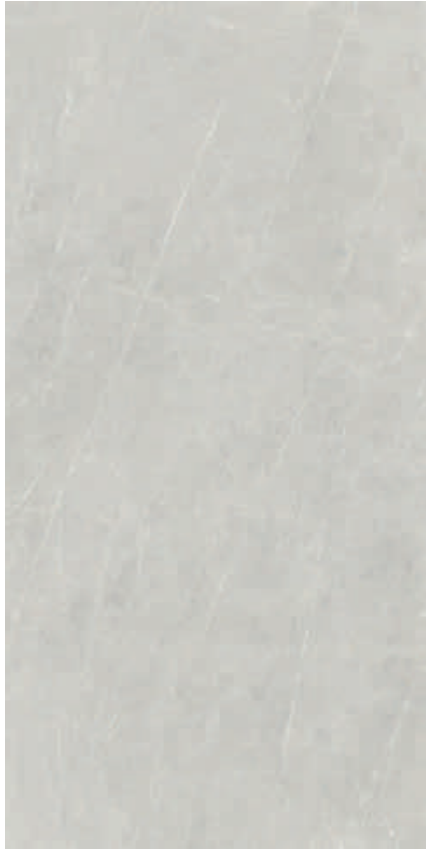

Tessino Smoke Pulido
80 x 160 cm.

P8016P



Tessino Smoke Pulido
80 x 80 cm. Rectificado

PR8080P

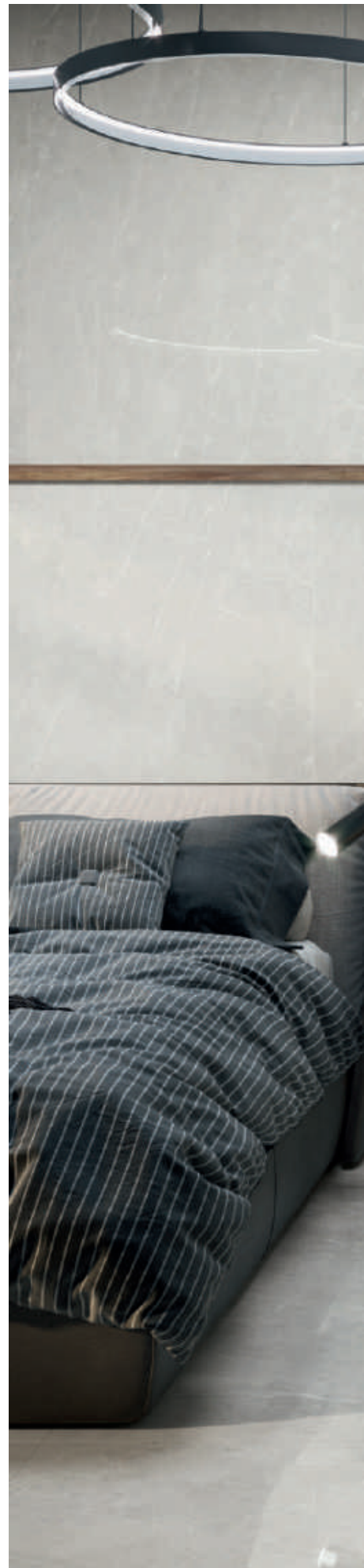

	SIZE	TR	PCK
Rodapié Corte / Cut Skirting RC8016	10 x 80	32	14
Rodapié Corte / Cut Skirting	10 x 80	29	14

Se aconseja uso del Sistema Nivelado
We recommend using Levelling System to lay the tiles
Ver pág. / See p. 301





Tessino Smoke Pulido 80 x 160 cm. — Pavimento / Floor Tiles: Tessino Smoke Pulido 80 x 80 cm.

Tessino

Porcelánico / Porcelain tiles



- 260 x 120 cm. — 102,36" x 47,24"
- 120 x 120 cm. — 47,24" x 47,24"
- 80 x 160 cm. — 31,50" x 63"
- 80 x 80 cm. — 31,50" x 31,50"
- 60 x 120 cm. — 23,62" x 47,24"
- 60 x 60 cm. — 23,62" x 23,62"
- 40 x 120 cm. — 15,75" x 47,24"
- 30 x 60 cm. — 11,81" x 23,62"
- 15 x 15 cm. — 5,91" x 5,91"

XLAB



Tessino Grey Natural
260 x 120 cm. XL2612R

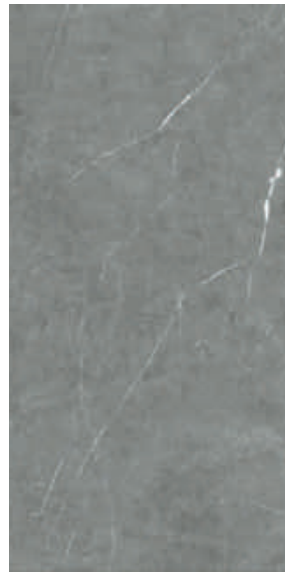

MF

Tessino Grey Natural
60 x 120 cm. P6012R



MF

Tessino Grey Natural
120 x 120 cm. P1212R

—
Espesor / Thickness — 6 mm.
Variación Gráfica / Different Pattern — 4

	SIZE	TR	PCK
Rodapié Corte / Cut Skirting RC1212	10 x 60	24	15
Rodapié Corte / Cut Skirting	10 x 60	22	15

Se aconseja uso del Sistema Nivelado
We recommend using Levelling System to lay the tiles
Ver pág. / See p. 301





Tessino Grey Natural 260 x 120 cm. — Pavimento / Floor Tiles: Tessino Grey Natural 120 x 120 cm.

Tessino

Porcelánico / Porcelain tiles



- 260 x 120 cm. — 102,36" x 47,24"
- 120 x 120 cm. — 47,24" x 47,24"
- 80 x 160 cm. — 31,50" x 63"
- 80 x 80 cm. — 31,50" x 31,50"
- 60 x 120 cm. — 23,62" x 47,24"
- 60 x 60 cm. — 23,62" x 23,62"
- 40 x 120 cm. — 15,75" x 47,24"
- 30 x 60 cm. — 11,81" x 23,62"
- 15 x 15 cm. — 5,91" x 5,91"

XLAB



Tessino Grey Pulido
260 x 120 cm. XL2612P

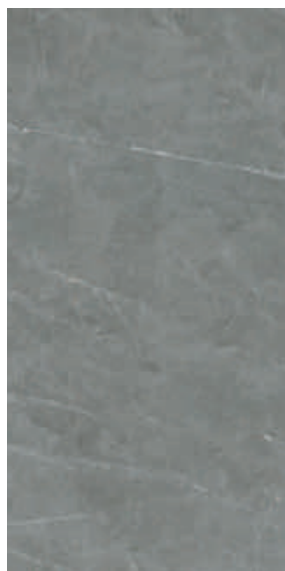

MF

Tessino Grey Pulido
60 x 120 cm. P6012P



Tessino Grey Pulido
120 x 120 cm. P1212P

—
Espesor / Thickness — 7 mm.
Variación Gráfica / Different Pattern — 4

	SIZE	TR	PCK
Rodapié Corte / Cut Skirting RC1212	10 x 60	27	15
Rodapié Corte / Cut Skirting	10 x 60	25	15

Se aconseja uso del Sistema Nivelado
We recommend using Levelling System to lay the tiles
Ver pág. / See p. 301





Tessino Grey Pulido 260 x 120 cm. — Pavimento / Floor Tiles: Tessino Grey Pulido 120 x 120 cm.

Tessino

Porcelánico / Porcelain tiles



- 260 x 120 cm. — 102,36" x 47,24"
- 120 x 120 cm. — 47,24" x 47,24"
- 80 x 160 cm. — 31,50" x 63"
- 80 x 80 cm. — 31,50" x 31,50"
- 60 x 120 cm. — 23,62" x 47,24"
- 60 x 60 cm. — 23,62" x 23,62"
- 40 x 120 cm. — 15,75" x 47,24"
- 30 x 60 cm. — 11,81" x 23,62"
- 15 x 15 cm. — 5,91" x 5,91"



Tessino Grey Pulido
80 x 160 cm.

P8016P

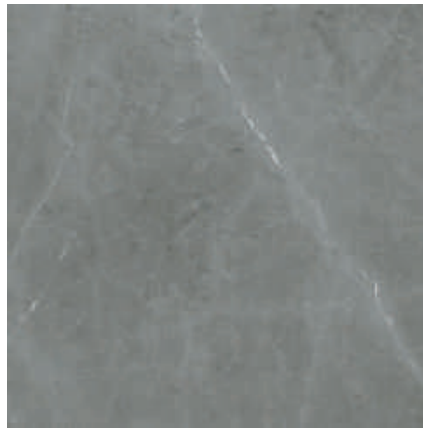

Tessino Grey Pulido
80 x 80 cm. Rectificado

PR8080P



	SIZE	TR	PCK
Rodapié Corte / Cut Skirting RC8016	10 x 80	32	14
Rodapié Corte / Cut Skirting	10 x 80	29	14

Se aconseja uso del Sistema Nivelado
We recommend using Levelling System to lay the tiles
Ver pág. / See p. 301





Tessino Grey Pulido 80 x 80 cm. — Pavimento / Floor Tiles: Tessino Grey Pulido 80 x 160 cm.

Tessino

Porcelánico / Porcelain tiles



- 260 x 120 cm. — 102,36" x 47,24"
- 120 x 120 cm. — 47,24" x 47,24"
- 80 x 160 cm. — 31,50" x 63"
- 80 x 80 cm. — 31,50" x 31,50"
- 60 x 120 cm. — 23,62" x 47,24"
- 60 x 60 cm. — 23,62" x 23,62"
- 40 x 120 cm. — 15,75" x 47,24"
- 30 x 60 cm. — 11,81" x 23,62"
- 15 x 15 cm. — 5,91" x 5,91"

XLAB



Tessino Black Natural
260 x 120 cm. XL2612E

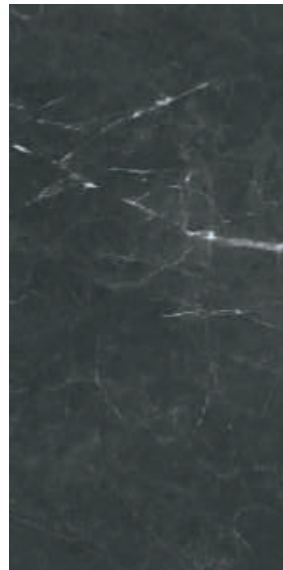

MF

Tessino Black Natural
60 x 120 cm. P6012E



MF

Tessino Black Natural
120 x 120 cm. P1212E

—
Espesor / Thickness — 6 mm.
Variación Gráfica / Different Pattern — 4

	SIZE	TR	PCK
Rodapié Corte / Cut Skirting RC1212	10 x 60	24	15
Rodapié Corte / Cut Skirting	10 x 60	22	15

Se aconseja uso del Sistema Nivelado
We recommend using Levelling System to lay the tiles
Ver pág. / See p. 301





Tessino Black Natural 260 x 120 cm. — Pavimento / Floor Tiles: Tessino Black Natural 120 x 120 cm.

Tessino

Porcelánico / Porcelain tiles



- 260 x 120 cm. — 102,36" x 47,24"
- 120 x 120 cm. — 47,24" x 47,24"
- 80 x 160 cm. — 31,50" x 63"
- 80 x 80 cm. — 31,50" x 31,50"
- 60 x 120 cm. — 23,62" x 47,24"
- 60 x 60 cm. — 23,62" x 23,62"
- 40 x 120 cm. — 15,75" x 47,24"
- 30 x 60 cm. — 11,81" x 23,62"
- 15 x 15 cm. — 5,91" x 5,91"

XLAB



Tessino Black Pulido
260 x 120 cm. XL2612GRP

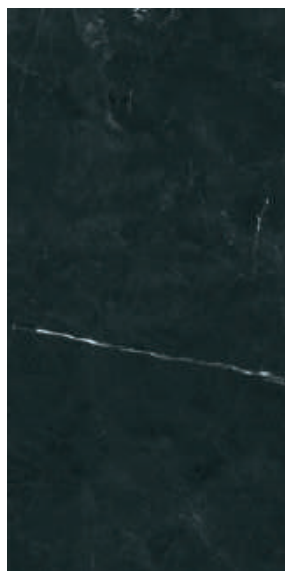

Tessino Black Pulido
60 x 120 cm. P6012GRP



Tessino Black Pulido
120 x 120 cm. P1212GRP

—
Espesor / Thickness — 7 mm.
Variación Gráfica / Different Pattern — 4

	SIZE	TR	PCK
Rodapié Corte / Cut Skirting RC1212	10 x 60	27	15
Rodapié Corte / Cut Skirting	10 x 60	25	15

Se aconseja uso del Sistema Nivelado
We recommend using Levelling System to lay the tiles
Ver pág. / See p. 301





Tessino Black Pulido 260 x 120 cm. — Pavimento / Floor Tiles: Tessino Black Pulido 120 x 120 cm.

Tessino

Porcelánico / Porcelain tiles



- 260 x 120 cm. — 102,36" x 47,24"
- 120 x 120 cm. — 47,24" x 47,24"
- 80 x 160 cm. — 31,50" x 63"
- 80 x 80 cm. — 31,50" x 31,50"
- 60 x 120 cm. — 23,62" x 47,24"
- 60 x 60 cm. — 23,62" x 23,62"
- 40 x 120 cm. — 15,75" x 47,24"
- 30 x 60 cm. — 11,81" x 23,62"
- 15 x 15 cm. — 5,91" x 5,91"



Tessino Black Pulido
80 x 160 cm.

P8016GRP

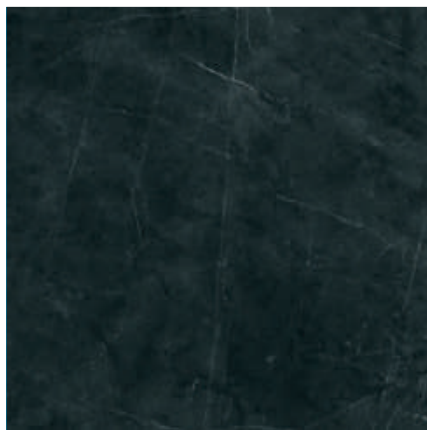

Tessino Black Pulido
80 x 80 cm. Rectificado

P8080GRP



	SIZE	TR	PCK
Rodapié Corte / Cut Skirting RC8016	10 x 80	32	14
Rodapié Corte / Cut Skirting	10 x 80	29	14

Se aconseja uso del Sistema Nivelado
We recommend using Levelling System to lay the tiles
Ver pág. / See p. 301





Tessino Black Pulido 80 x 160 cm. — Pavimento / Floor Tiles: Tessino Black Pulido 80 x 80 cm.

Tessino

Pasta blanca / White body tiles

40 x 120 cm. — 15,75" x 47,24"
 30 x 60 cm. — 11,81" x 23,62"
 15 x 15 cm. — 5,91" x 5,91"
 60 x 60 cm. — 23,62" x 23,62"

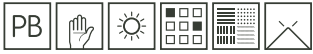

Tessino Ivory
40 x 120 cm.

WB4012R



Tessino Smoke
40 x 120 cm.

WB4012R



Izin Tessino Ivory
40 x 120 cm.

WB4012RB



Izin Tessino Smoke
40 x 120 cm.

WB4012RB



Tessino Bronze
40 x 120 cm.

WB4012RB



Tessino Grey
40 x 120 cm.

WB4012RB

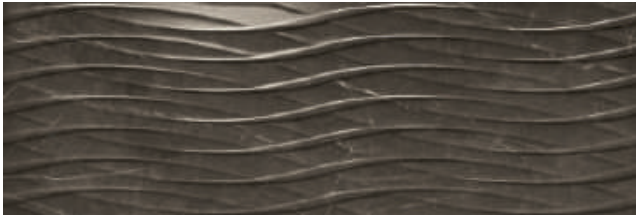

Izin Tessino Bronze
40 x 120 cm.

WB4012RB

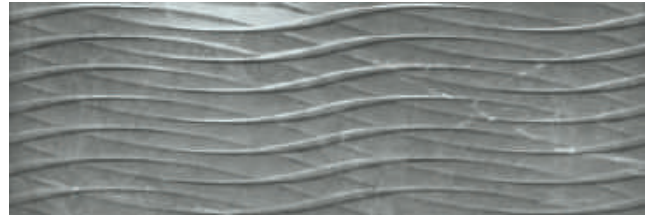

Izin Tessino Grey
40 x 120 cm.

WB4012RB



Pavimento coordinado
Coordinated floor tiles



Tessino Ivory Pulido
60 x 60 cm. Rect. PR6060P

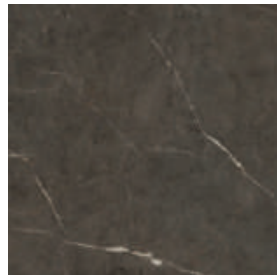

Tessino Bronze Pulido
60 x 60 cm. Rect. PR6060GRP

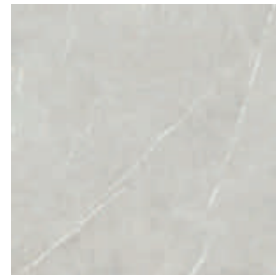

Tessino Smoke Pulido
60 x 60 cm. Rect. PR6060P

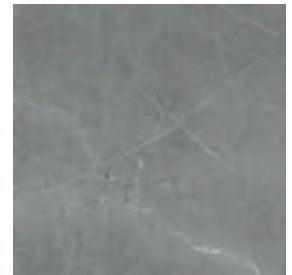

Tessino Grey Pulido
60 x 60 cm. Rect. PR6060P

	SIZE	TR	PCK
Rodapié Corte / Cut Skirting	10 x 60	23	15

Se aconseja uso del Sistema Nivelado
We recommend using Levelling System to lay the tiles
Ver pág. / See p. 301





Tessino Ivory 40 x 120 cm. Izin Tessino Ivory 40 x 120 cm. — Pavimento / Floor Tiles: Tessino Bronze 60 x 60 cm.

Tessino

Pasta blanca / White body tiles

40 x 120 cm. — 15,75" x 47,24"
 30 x 60 cm. — 11,81" x 23,62"
 15 x 15 cm. — 5,91" x 5,91"
 60 x 60 cm. — 23,62" x 23,62"

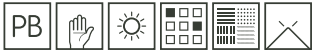

Tessino Ivory
30 x 60 cm. WB3060R



Strass Tessino Ivory
30 x 60 cm. WB3060RB



Tavi Tessino Ivory
15 x 15 cm. WB153DLB

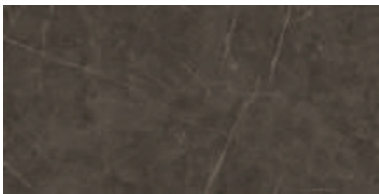

Tessino Bronze
30 x 60 cm. WB3060R

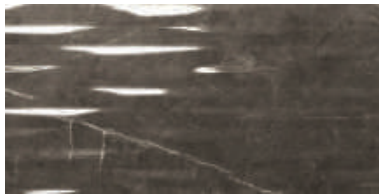

Strass Tessino Bronze
30 x 60 cm. WB3060RB

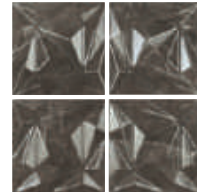

Tavi Tessino Bronze
15 x 15 cm. WB153DLB



Tessino Smoke
30 x 60 cm. WB3060R

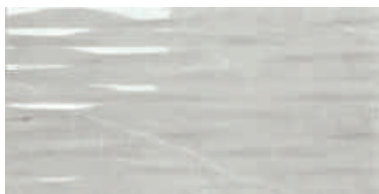

Strass Tessino Smoke
30 x 60 cm. WB3060RB



Tavi Tessino Smoke
15 x 15 cm. WB153DLB

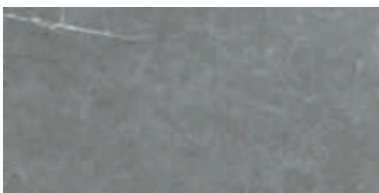

Tessino Grey
30 x 60 cm. WB3060R



Strass Tessino Grey
30 x 60 cm. WB3060RB

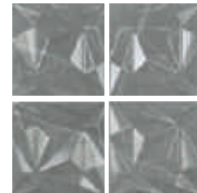

Tavi Tessino Grey
15 x 15 cm. WB153DLB



Pavimento coordinado
Coordinated floor tiles

Tavi Tessino Ivory, Bronze, Smoke y Grey 15 x 15 cm:
Variación gráfica / Different pattern: 28

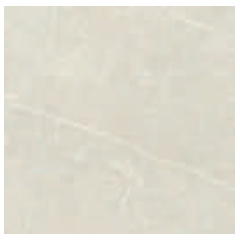

Tessino Ivory Pulido
60 x 60 cm. PR6060P
Rectificado

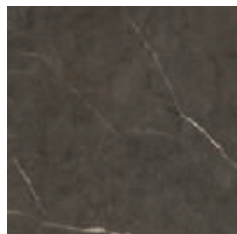

Tessino Bronze Pulido
60 x 60 cm. PR6060GRP
Rectificado

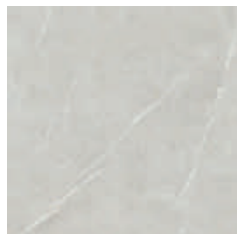

Tessino Smoke Pulido
60 x 60 cm. PR6060P
Rectificado



Tessino Grey Pulido
60 x 60 cm. PR6060P
Rectificado



Tessino Black Pulido
60 x 60 cm. PR6060GRP
Rectificado

	SIZE	TR	PCK
Rodapié Corte / Cut Skirting	10 x 60	23	15

Se aconseja uso del Sistema Nivelado
We recommend using Levelling System to lay the tiles
Ver pág. / See p. 301





Tavi Tessino Grey 15 x 15 cm. — Pavimento / Floor Tiles: Tessino Grey Natural 120 x 120 cm.

Tevere

20 x 114 cm. — 7,87" x 44,88"

Porcelánico / Porcelain tiles



Tevere Natural
20 x 114 cm.

P2014L



Tevere Cedro
20 x 114 cm.

P2014L

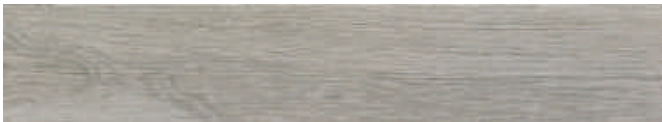

Tevere Ceniza
20 x 114 cm.

P2014L



	SIZE	TR	PCK
Rodapié / Skirting	10 x 57	29*	15
Rodapié Corte / Cut Skirting	10 x 57	25	15

* Sujeto a disponibilidad / Subject to availability

Ejemplos de colocación / Examples of placement



Se aconseja uso del Sistema Nivelado
We recommend using Levelling System to lay the tiles
Ver pág. / See p. 301





Tevere Cedro 20 x 114 cm.

Toga

Porcelánico / Porcelain tiles

240 x 120 cm. — 94,48" x 47,24"
 120 x 120 cm. — 47,24" x 47,24"
 60 x 120 cm. — 23,62" x 47,24"



XLAB



Toga Taupe
240 x 120 cm.

XL2412L



R9

Toga Taupe
60 x 120 cm.

P6012L



R9

Toga Taupe
120 x 120 cm.

P1212L

—
 Espesor / Thickness — 6 mm.
 Variación Gráfica / Different Pattern — 4

	SIZE	TR	PCK
Rodapié Corte / Cut Skirting RC1212	10 x 60	24	15
Rodapié Corte / Cut Skirting	10 x 60	22	15

Se aconseja uso del Sistema Nivelado
 We recommend using Levelling System to lay the tiles
 Ver pág. / See p. 301





Toga Taupe 60 x 120 cm. — Pavimento / Floor Tiles: Toga Taupe 60 x 120 cm.

Toga

Porcelánico / Porcelain tiles

240 x 120 cm. — 94,48" x 47,24"
 120 x 120 cm. — 47,24" x 47,24"
 60 x 120 cm. — 23,62" x 47,24"



XLAB



Toga Grey
240 x 120 cm.

XL2412L

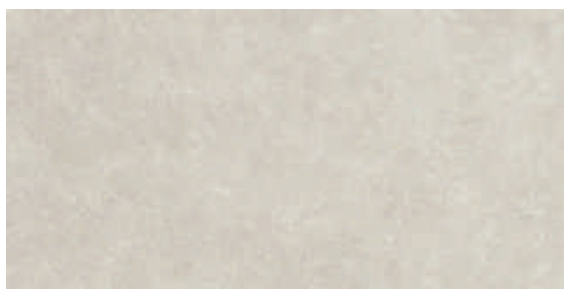

R9

Toga Grey
60 x 120 cm.

P6012L



R9

Toga Grey
120 x 120 cm.

P1212L

—
 Espesor / Thickness — 6 mm.
 Variación Gráfica / Different Pattern — 4

	SIZE	TR	PCK
Rodapié Corte / Cut Skirting RC1212	10 x 60	24	15
Rodapié Corte / Cut Skirting	10 x 60	22	15

Se aconseja uso del Sistema Nivelado
 We recomend using Levelling System to lay the tiles
 Ver pág. / See p. 301





Toga Grey 60 x 120 cm. — Pavimento / Floor Tiles: Toga Grey 60 x 120 cm.

Toga

Porcelánico / Porcelain tiles

240 x 120 cm. — 94,48" x 47,24"
 120 x 120 cm. — 47,24" x 47,24"
 60 x 120 cm. — 23,62" x 47,24"



XLAB



Toga P Black
240 x 120 cm.

XL2412E



R9

Toga Black
60 x 120 cm.

P6012E

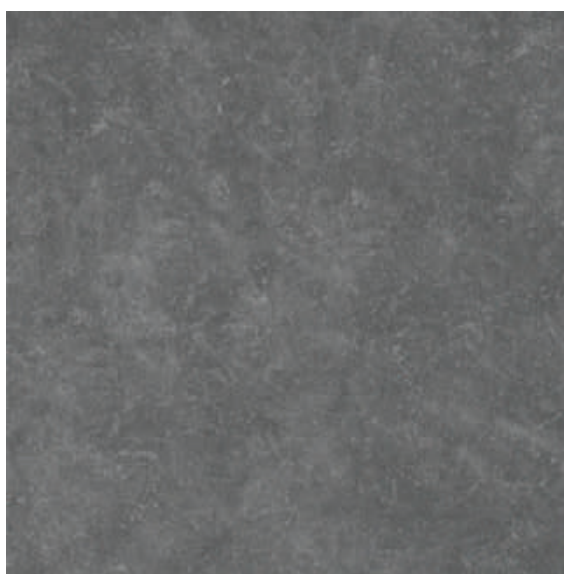

R9

Toga Black
120 x 120 cm.

P1212E

—
 Espesor / Thickness — 6 mm.
 Variación Gráfica / Different Pattern — 4

	SIZE	TR	PCK
Rodapié Corte / Cut Skirting RC1212	10 x 60	24	15
Rodapié Corte / Cut Skirting	10 x 60	22	15

Se aconseja uso del Sistema Nivelado
 We recommend using Levelling System to lay the tiles
 Ver pág. / See p. 301





Toga Black 120 x 120 cm.

Trivor

Porcelánico / Porcelain tiles

80 x 80 cm. — 31,50" x 31,50"
60 x 60 cm. — 23,62" x 23,62"



Trivor Bianco
80 x 80 cm. Rectificado

PR8080L



Trivor Bianco
60 x 60 cm. Rectificado

PR6060L

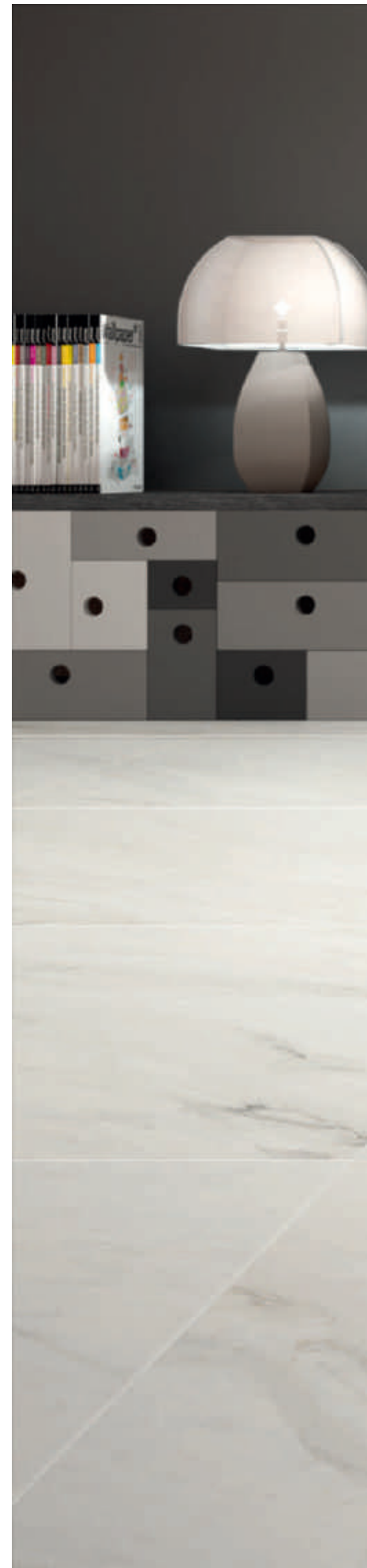

	SIZE	TR	PCK
Rodapié Corte / Cut Skirting	10 x 80	26	14
Rodapié Corte / Cut Skirting	10 x 60	23	15

Se aconseja uso del Sistema Nivelado
We recommend using Levelling System to lay the tiles
Ver pág. / See p. 301





Trivor Bianco 80 x 80 cm.

Urano

Pasta blanca / White body tiles

30 x 60 cm. — 11,81" x 23,62"
60 x 60 cm. — 23,62" x 23,62"



Urano Ivory
30 x 60 cm. WB3060L



Urano Silver
30 x 60 cm. WB3060L



Linear Urano Ivory
30 x 60 cm. WB3060L



Linear Urano Silver
30 x 60 cm. WB3060L



Stein Urano Ivory
30 x 60 cm. WB3060L



Stein Urano Silver
30 x 60 cm. WB3060L

Moldura Excellence Golden
2,5 x 60 cm. TR-33 [PCK. 11]

Moldura Excellence Silver
2,5 x 60 cm. TR-33 [PCK. 11]



Pavimento coordinado
Coordinated floor tiles



Urano Ivory
60 x 60 cm. Rect. PR6060L

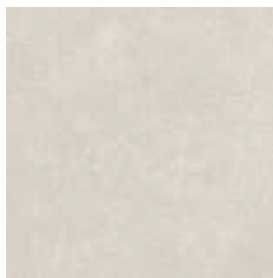

Urano Silver
60 x 60 cm. Rect. PR6060L

	SIZE	TR	PCK
Rodapié Corte / Cut Skirting	10 x 60	22	15

Se aconseja uso del Sistema Nivelado
We recommend using Levelling System to lay the tiles
Ver pág. / See p. 301





Urano Silver 30 x 60 cm. Urano Linear Silver 30 x 60 cm. — Pavimento / Floor Tiles: Urano Silver 60 x 60 cm.

Vestige

Porcelánico / Porcelain tiles

260 x 120 cm. — 102,36" x 47,24"
 120 x 120 cm. — 47,24" x 47,24"
 80 x 160 cm. — 31,50" x 63"



XLAB



Vestige Pulido
260 x 120 cm.

XL2612P



Vestige Pulido
80 x 160 cm.

P8016P



Vestige Pulido
120 x 120 cm.

P1212P

—
 Espesor / Thickness — 7 mm.
 Variación Gráfica / Different Pattern — 4

	SIZE	TR	PCK
Rodapié Corte / Cut Skirting RC1212	10 x 60	27	15
Rodapié Corte / Cut Skirting RC8016	10 x 80	32	14

Se aconseja uso del Sistema Nivelado
 We recommend using Levelling System to lay the tiles
 Ver pág. / See p. 301





Vestige Pulido 260x120 cm. Cream Pulido 260 x 120 cm. — Pavimento / Floor Tiles: Vestige Pulido 120 x 120 cm.

AB

AB

Características técnicas

Technical characteristics

Características técnicas

Technical characteristics

260 x 120 cm. / 102,36" x 47,24"

Porcelánico Porcelain tiles 260 x 120 cm. 102,36" x 47,24"		Deslizamiento Slipping Resistance UNE 1263	MOHS (Dureza) Strength Resistance	PEI		Absorción de Agua Water Absorption	Resistencia Química / Chemical Resistance										Resistencia a las Manchas Stain Resistance			Resistencia Mecánica Mechanical Resistance	
Modelo Model	Color Color			Clase	Etapas Abrasión Abrasion Stage		P.D. Limpieza Cleaning	Aditivos Agua Piscinas Additive pools water	Ácidos y Alcalis (Baja concentración) Acids and Alkalis (Low concentration)			Ácidos y Alcalis (Alta concentración) Acids and Alkalis (High concentration)			Con Acción Trazante Tracing Action	Con Acción Química Oxidante Chemical Oxidize Action	Con Acción Fílmica Filmic Action	Resistencia a la helada Frost Resistance	Resistencia a la flexión Bending Resistance		
				Cloruro Amónico Ammonia Chloride	Ácido Clorid. Hydro- chloric Acid	Ac. Cítrico Citric Acid	Hidróxi- do Potásico Potas- sium Hydroxi- de		Ácido Clorid. Hydro- chloric Acid	Ac. Láctico Lactic Acid	Hidróxi- do Potásico Potas- sium Hydroxi- de										
ANIKSA	Pulido	0	4	4	2100	<0,5%	GA	GA	GLA	GLA	GLA	GHB	GHB	GHB	5	5	5	RESISTE	>35N/mm2		
ARAL	Cream Pulido	0	4	4	2100	<0,5%	GA	GA	GLA	GLA	GLA	GHB	GHB	GHB	5	5	5	RESISTE	>35N/mm2		
	Pearl Pulido	0	4	4	2100	<0,5%	GA	GA	GLA	GLA	GLA	GHB	GHB	GHB	5	5	5	RESISTE	>35N/mm2		
BLACK	Natural	0	5	1	150	<0,5%	GA	GA	GLA	GLA	GLA	GHA	GHA	GHA	5	5	5	RESISTE	>35N/mm2		
BLANCO	Natural	0	6	3	1500	<0,5%	GA	GA	GLA	GLA	GLA	GHA	GHA	GHA	5	5	5	RESISTE	>35N/mm2		
	Pulido	0	4	3	1500	<0,5%	GA	GA	GLA	GLA	GLA	GHB	GHB	GHB	5	5	5	RESISTE	>35N/mm2		
CREAM	Cream Natural	0	6	3	1500	<0,5%	GA	GA	GLA	GLA	GLA	GHA	GHA	GHA	5	5	5	RESISTE	>35N/mm2		
	Cream Pulido	0	4	3	1500	<0,5%	GA	GA	GLA	GLA	GLA	GHB	GHB	GHB	5	5	5	RESISTE	>35N/mm2		
DAREN	Noir Pulido	0	4	1	150	<0,5%	GA	GA	GLA	GLA	GLA	GHB	GHB	GHB	5	5	5	RESISTE	>35N/mm2		
	Blanc Pulido	0	3	3	1500	<0,5%	GA	GA	GLA	GLA	GLA	GHB	GHB	GHB	5	5	5	RESISTE	>35N/mm2		
GALERY	Black Pulido	0	4	1	150	<0,5%	GA	GA	GLA	GLA	GLA	GHB	GHB	GHB	5	5	5	RESISTE	>35N/mm2		
HALDEN	Artic Lapado	0	6	4	2100	<0,5%	GA	GA	GLA	GLA	GLA	GHA	GHA	GHA	5	5	5	RESISTE	>35N/mm2		
	Copper Lapado	0	6	2	600	<0,5%	GA	GA	GLA	GLA	GLA	GHA	GHA	GHA	5	5	5	RESISTE	>35N/mm2		
	Lead Lapado	0	6	2	600	<0,5%	GA	GA	GLA	GLA	GLA	GHA	GHA	GHA	5	5	5	RESISTE	>35N/mm2		
	Steel Lapado	0	6	3	750	<0,5%	GA	GA	GLA	GLA	GLA	GHA	GHA	GHA	5	5	5	RESISTE	>35N/mm2		
ICARO	Blue Pulido	0	4	3	750	<0,5%	GA	GA	GLA	GLA	GLA	GHB	GHB	GHB	5	5	5	RESISTE	>35N/mm2		
	Dark Pulido	0	4	2	600	<0,5%	GA	GA	GLA	GLA	GLA	GHB	GHB	GHB	5	5	5	RESISTE	>35N/mm2		
	Musk Pulido	0	4	2	600	<0,5%	GA	GA	GLA	GLA	GLA	GHB	GHB	GHB	5	5	5	RESISTE	>35N/mm2		
INDI	Green Pulido	0	4	2	600	<0,5%	GA	GA	GLA	GLA	GLA	GHB	GHB	GHB	5	5	5	RESISTE	>35N/mm2		
IRHAM	Gris Pulido	0	4	4	6000	<0,5%	GA	GA	GLA	GLA	GLA	GHB	GHB	GHB	5	5	5	RESISTE	>35N/mm2		
LEAD	Lead Natural	0	5	2	600	<0,5%	GA	GA	GLA	GLA	GLA	GHA	GHA	GHA	5	5	5	RESISTE	>35N/mm2		
	Lead Pulido	0	4	2	600	<0,5%	GA	GA	GLA	GLA	GLA	GHB	GHB	GHB	5	5	5	RESISTE	>35N/mm2		
MEDICI	White Natural	1	6	4	12000	<0,5%	GA	GA	GLA	GLA	GLA	GHA	GHA	GHA	5	5	5	RESISTE	>35N/mm2		
	White Pulido	0	4	4	12000	<0,5%	GA	GA	GLA	GLA	GLA	GHB	GHB	GHB	5	5	5	RESISTE	>35N/mm2		
	Gold Natural	1	6	4	2100	<0,5%	GA	GA	GLA	GLA	GLA	GHA	GHA	GHA	5	5	5	RESISTE	>35N/mm2		
	Gold Pulido	0	4	4	2100	<0,5%	GA	GA	GLA	GLA	GLA	GHB	GHB	GHB	5	5	5	RESISTE	>35N/mm2		
	Blue Natural	1	6	4	2100	<0,5%	GA	GA	GLA	GLA	GLA	GHA	GHA	GHA	5	5	5	RESISTE	>35N/mm2		
	Blue Pulido	0	4	4	2100	<0,5%	GA	GA	GLA	GLA	GLA	GHB	GHB	GHB	5	5	5	RESISTE	>35N/mm2		
NORWIK	Greige Natural	3	8	4	2100	<0,5%	GA	GA	GLA	GLA	GLA	GHA	GHA	GHA	5	5	5	RESISTE	>35N/mm2		
	Greige Pulido	0	4	3	1500	<0,5%	GA	GA	GLA	GLA	GLA	GHB	GHB	GHB	5	5	5	RESISTE	>35N/mm2		
	Smoke Natural	3	8	4	6000	<0,5%	GA	GA	GLA	GLA	GLA	GHA	GHA	GHA	5	5	5	RESISTE	>35N/mm2		
	Smoke Pulido	0	4	4	2100	<0,5%	GA	GA	GLA	GLA	GLA	GHB	GHB	GHB	5	5	5	RESISTE	>35N/mm2		
	Grey Natural	3	8	4	2100	<0,5%	GA	GA	GLA	GLA	GLA	GHA	GHA	GHA	5	5	5	RESISTE	>35N/mm2		
	Grey Pulido	0	4	3	1500	<0,5%	GA	GA	GLA	GLA	GLA	GHB	GHB	GHB	5	5	5	RESISTE	>35N/mm2		
QUEEN	Ivory Pulido	0	4	4	6000	<0,5%	GA	GA	GLA	GLA	GLA	GHB	GHB	GHB	5	5	5	RESISTE	>35N/mm2		
	Pearl Pulido	0	4	4	6000	<0,5%	GA	GA	GLA	GLA	GLA	GHB	GHB	GHB	5	5	5	RESISTE	>35N/mm2		
	Sky Pulido	0	4	4	2100	<0,5%	GA	GA	GLA	GLA	GLA	GHB	GHB	GHB	5	5	5	RESISTE	>35N/mm2		
RAVENA	Ravena Natural	1	6	4	6000	<0,5%	GA	GA	GLA	GLA	GLA	GHA	GHA	GHA	5	5	5	RESISTE	>35N/mm2		
	Ravena Pulido	0	4	4	1200	<0,5%	GA	GA	GLA	GLA	GLA	GHB	GHB	GHB	5	5	5	RESISTE	>35N/mm2		
SILVER	Silver Natural	0	6	3	1500	<0,5%	GA	GA	GLA	GLA	GLA	GHA	GHA	GHA	5	5	5	RESISTE	>35N/mm2		
	Silver Pulido	0	4	3	1500	<0,5%	GA	GA	GLA	GLA	GLA	GHB	GHB	GHB	5	5	5	RESISTE	>35N/mm2		
TESSINO	Ivory Natura	1	6	4	12000	<0,5%	GA	GA	GLA	GLA	GLA	GHA	GHA	GHA	5	5	5	RESISTE	>35N/mm2		
	Ivory Pulido	0	4	4	12000	<0,5%	GA	GA	GLA	GLA	GLA	GHB	GHB	GHB	5	5	5	RESISTE	>35N/mm2		
	Bronze Natural	1	5	2	600	<0,5%	GA	GA	GLA	GLA	GLA	GHA	GHA	GHA	5	5	5	RESISTE	>35N/mm2		
	Bronze Pulido	0	3	1	150	<0,5%	GA	GA	GLA	GLA	GLA	GHB	GHB	GHB	5	5	5	RESISTE	>35N/mm2		
	Smoke Natural	1	6	4	6000	<0,5%	GA	GA	GLA	GLA	GLA	GHA	GHA	GHA	5	5	5	RESISTE	>35N/mm2		
	Smoke Pulido	0	4	4	6000	<0,5%	GA	GA	GLA	GLA	GLA	GHB	GHB	GHB	5	5	5	RESISTE	>35N/mm2		
	Grey Natural	1	6	3	750	<0,5%	GA	GA	GLA	GLA	GLA	GHA	GHA	GHA	5	5	5	RESISTE	>35N/mm2		
	Grey Pulido	0	4	3	750	<0,5%	GA	GA	GLA	GLA	GLA	GHB	GHB	GHB	5	5	5	RESISTE	>35N/mm2		
	Black Natural	1	5	1	150	<0,5%	GA	GA	GLA	GLA	GLA	GHA	GHA	GHA	5	5	5	RESISTE	>35N/mm2		
	Black Pulido	0	3	1	150	<0,5%	GA	GA	GLA	GLA	GLA	GHB	GHB	GHB	5	5	5	RESISTE	>35N/mm2		
VESTIGE	Pulido	0	4	4	12000	<0,5%	GA	GA	GLA	GLA	GLA	GHB	GHB	GHB	5	5	5	RESISTE	>35N/mm2		

240 x 120 cm. / 94,48" x 47,24"

Porcelánico Porcelain tiles 240 x 120 cm. 94,48" x 47,24"		Deslizamiento Slipping Resistance UNE 1263		MOHS (Dureza) Strength Resistance	PEI		Absorción de Agua Water Absorption	Resistencia Química / Chemical Resistance									Resistencia a las Manchas Stain Resistance			Resistencia Mecánica Mechanical Resistance	
Modelo Model	Color Color	UNE 1263	MOHS (Dureza) Strength Resistance		Clase Class	Etapas Abrasión Abrasion Stage		<0,5% <0,5%	P.D. Limpieza Cleaning	Aditivos Agua Piscinas Additive pools water	Ácidos y Alcalis (Baja concentración) Acids and Alkalis (Low concentration)			Ácidos y Alcalis (Alta concentración) Acids and Alkalis (High concentration)			Con Acción Trazante Tracing Action	Con Acción Química Oxidante Chemical Oxidize Action	Con Acción Fílmica Filmic Action	Resistencia a la helada Frost Resistance	Resistencia a la flexión Bending Resistance
							Cloruro Amónico Ammonia Chloride		Ácido Clohid. Hydro- chloric Acid	Ac. Cítrico Citric Acid	Hidróxi- do Potásico Potas- sium Hydroxi- de	Ácido Clohid. Hydro- chloric Acid	Ac. Láctico Lactic Acid	Hidróxi- do Potásico Potas- sium Hydroxi- de							
BLANCO	P Natural	0	6	3	1500	<0,5%	GA	GA	GLA	GLA	GLA	GHA	GHA	GHA	5	5	5	RESISTE	>35N/mm2		
	P Pulido	0	4	3	1500	<0,5%	GA	GA	GLA	GLA	GLA	GHB	GHB	GHB	5	5	5	RESISTE	>35N/mm2		
CLASSIC CREAM	Natural	0	6	4	2100	<0,5%	GA	GA	GLA	GLA	GLA	GHA	GHA	GHA	5	5	5	RESISTE	>35N/mm2		
	Pulido	0	4	4	2100	<0,5%	GA	GA	GLA	GLA	GLA	GHB	GHB	GHB	5	5	5	RESISTE	>35N/mm2		
NEWBURY	Pulido	0	4	4	12000	<0,5%	GA	GA	GLA	GLA	GLA	GHB	GHB	GHB	5	5	5	RESISTE	>35N/mm2		
	White Pulido	0	4	4	6000	<0,5%	GA	GA	GLA	GLA	GLA	GHB	GHB	GHB	5	5	5	RESISTE	>35N/mm2		
QALA	Pulido	0	4	3	1500	<0,5%	GA	GA	GLA	GLA	GLA	GHB	GHB	GHB	5	5	5	RESISTE	>35N/mm2		
REIMS	Ivory	1	6	4	2100	<0,5%	GA	GA	GLA	GLA	GLA	GHA	GHA	GHA	5	5	5	RESISTE	>35N/mm2		
	Silver	1	6	4	2100	<0,5%	GA	GA	GLA	GLA	GLA	GHA	GHA	GHA	5	5	5	RESISTE	>35N/mm2		
	Taupe	1	6	3	750	<0,5%	GA	GA	GLA	GLA	GLA	GHA	GHA	GHA	5	5	5	RESISTE	>35N/mm2		
STATUS	P Natural	0	6	3	1500	<0,5%	GA	GA	GLA	GLA	GLA	GHA	GHA	GHA	5	5	5	RESISTE	>35N/mm2		
	P Pulido	0	4	3	1500	<0,5%	GA	GA	GLA	GLA	GLA	GHB	GHB	GHB	5	5	5	RESISTE	>35N/mm2		
TOGA	P Black	0	5	2	600	<0,5%	GA	GA	GLA	GLA	GLA	GHA	GHA	GHA	5	5	5	RESISTE	>35N/mm2		
	Grey	0	6	3	1500	<0,5%	GA	GA	GLA	GLA	GLA	GHA	GHA	GHA	5	5	5	RESISTE	>35N/mm2		
	Taupe	0	6	3	750	<0,5%	GA	GA	GLA	GLA	GLA	GHA	GHA	GHA	5	5	5	RESISTE	>35N/mm2		

120 x 120 cm. / 47,24" x 47,24"

Porcelánico Porcelain tiles 120 x 120 cm. 47,24" x 47,24"		Deslizamiento Slipping Resistance		MOHS (Dureza) Strength Resistance	PEI		Absorción de Agua Water Absorption	Resistencia Química / Chemical Resistance									Resistencia a las Manchas Stain Resistance			Resistencia Mecánica Mechanical Resistance	
Modelo Model	Color Color	UNE 1263	Rampa Ramp DIN 51.130		Clase Class	Etapas Abrasión Abrasion Stage		<0,5% <0,5%	P.D. Limpieza Cleaning	Aditivos Agua Piscinas Additive pools water	Ácidos y Alcalis (Baja concentración) Acids and Alkalis (Low concentration)			Ácidos y Alcalis (Alta concentración) Acids and Alkalis (High concentration)			Con Acción Trazante Tracing Action	Con Acción Química Oxidante Chemical Oxidize Action	Con Acción Fílmica Filmic Action	Resistencia a la helada Frost Resistance	Resistencia a la flexión Bending Resistance
							Cloruro Amónico Ammonia Chloride		Ácido Clohid. Hydro- chloric Acid	Ac. Cítrico Citric Acid	Hidróxi- do Potásico Potas- sium Hydroxi- de	Ácido Clohid. Hydro- chloric Acid	Ac. Láctico Lactic Acid	Hidróxi- do Potásico Potas- sium Hydroxi- de							
AINKSA	Pulido	0	-	4	4	2100	<0,5%	GA	GA	GLA	GLA	GLA	GHB	GHB	GHB	5	5	5	RESISTE	>35N/mm2	
ARAL	Cream Pulido	0	-	4	4	2100	<0,5%	GA	GA	GLA	GLA	GLA	GHB	GHB	GHB	5	5	5	RESISTE	>35N/mm2	
	Pearl Pulido	0	-	4	4	2100	<0,5%	GA	GA	GLA	GLA	GLA	GHB	GHB	GHB	5	5	5	RESISTE	>35N/mm2	
BLANCO	Natural	0	-	5	4	12000	<0,5%	GA	GA	GLA	GLA	GLA	GHA	GHA	GHA	5	5	5	RESISTE	>35N/mm2	
	Pulido	0	-	5	4	12000	<0,5%	GA	GA	GLA	GLA	GLA	GHB	GHB	GHB	5	5	5	RESISTE	>35N/mm2	
CLASSIC CREAM	Natural	0	R9	6	4	2100	<0,5%	GA	GA	GLA	GLA	GLA	GHA	GHA	GHA	5	5	5	RESISTE	>35N/mm2	
	Pulido	0	-	4	3	1500	<0,5%	GA	GA	GLA	GLA	GLA	GHB	GHB	GHB	5	5	5	RESISTE	>35N/mm2	
DAREN	Noir Pulido	0	-	4	1	150	<0,5%	GA	GA	GLA	GLA	GLA	GHB	GHB	GHB	5	5	5	RESISTE	>35N/mm2	
	Blanc Pulido	0	-	3	3	1500	<0,5%	GA	GA	GLA	GLA	GLA	GHB	GHB	GHB	5	5	5	RESISTE	>35N/mm2	
GALERY	Black Pulido	0	-	4	1	150	<0,5%	GA	GA	GLA	GLA	GLA	GHB	GHB	GHB	5	5	5	RESISTE	>35N/mm2	
ICARO	Blue Pulido	0	-	4	3	750	<0,5%	GA	GA	GLA	GLA	GLA	GHB	GHB	GHB	5	5	5	RESISTE	>35N/mm2	
	Dark Pulido	0	-	4	2	600	<0,5%	GA	GA	GLA	GLA	GLA	GHB	GHB	GHB	5	5	5	RESISTE	>35N/mm2	
	Musk Pulido	0	-	4	2	600	<0,5%	GA	GA	GLA	GLA	GLA	GHB	GHB	GHB	5	5	5	RESISTE	>35N/mm2	
INDI	GREEN	0	-	4	2	600	<0,5%	GA	GA	GLA	GLA	GLA	GHB	GHB	GHB	5	5	5	RESISTE	>35N/mm2	
IRHAM	Gris Pulido	0	-	4	4	6000	<0,5%	GA	GA	GLA	GLA	GLA	GHB	GHB	GHB	5	5	5	RESISTE	>35N/mm2	
MEDICI	White Natural	1	-	6	4	12000	<0,5%	GA	GA	GLA	GLA	GLA	GHA	GHA	GHA	5	5	5	RESISTE	>35N/mm2	
	White Pulido	0	-	4	4	12000	<0,5%	GA	GA	GLA	GLA	GLA	GHB	GHB	GHB	5	5	5	RESISTE	>35N/mm2	
	Gold Natural	1	-	6	4	2100	<0,5%	GA	GA	GLA	GLA	GLA	GHA	GHA	GHA	5	5	5	RESISTE	>35N/mm2	
	Gold Pulido	0	-	4	4	2100	<0,5%	GA	GA	GLA	GLA	GLA	GHB	GHB	GHB	5	5	5	RESISTE	>35N/mm2	
	Blue Natural	1	-	6	4	2100	<0,5%	GA	GA	GLA	GLA	GLA	GHA	GHA	GHA	5	5	5	RESISTE	>35N/mm2	
	Blue Pulido	0	-	4	4	2100	<0,5%	GA	GA	GLA	GLA	GLA	GHB	GHB	GHB	5	5	5	RESISTE	>35N/mm2	
NEWBURY	Pulido	0	-	4	4	12000	<0,5%	GA	GA	GLA	GLA	GLA	GHB	GHB	GHB	5	5	5	RESISTE	>35N/mm2	
	White Pulido	0	-	4	4	6000	<0,5%	GA	GA	GLA	GLA	GLA	GHB	GHB	GHB	5	5	5	RESISTE	>35N/mm2	
NORWIK	Greige Natural	3	R10	8	4	2100	<0,5%	GA	GA	GLA	GLA	GLA	GHA	GHA	GHA	5	5	5	RESISTE	>35N/mm2	
	Greige Pulido	0	-	4	3	1500	<0,5%	GA	GA	GLA	GLA	GLA	GHB	GHB	GHB	5	5	5	RESISTE	>35N/mm2	
	Smoke Natural	3	R10	8	4	6000	<0,5%	GA	GA	GLA	GLA	GLA	GHA	GHA	GHA	5	5	5	RESISTE	>35N/mm2	
	Smoke Pulido	0	-	4	4	2100	<0,5%	GA	GA	GLA	GLA	GLA	GHB	GHB	GHB	5	5	5	RESISTE	>35N/mm2	
	Grey Natural	3	R10	8	4	2100	<0,5%	GA	GA	GLA	GLA	GLA	GHA	GHA	GHA	5	5	5	RESISTE	>35N/mm2	
	Grey Pulido	0	-	4	3	1500	<0,5%	GA	GA	GLA	GLA	GLA	GHB	GHB	GHB	5	5	5	RESISTE	>35N/mm2	
QUEEN	Ivory Pulido	0	-	4	4	6000	<0,5%	GA	GA	GLA	GLA	GLA	GHB	GHB	GHB	5	5	5	RESISTE	>35N/mm2	
	Pearl Pulido	0	-	4	4	6000	<0,5%	GA	GA	GLA	GLA	GLA	GHB	GHB	GHB	5	5	5	RESISTE	>35N/mm2	
	Sky Pulido	0	-	4	4	2100	<0,5%	GA	GA	GLA	GLA	GLA	GHB	GHB	GHB	5	5	5	RESISTE	>35N/mm2	
RAVENA	Natural	1	-	6	4	6000	<0,5%	GA	GA	GLA	GLA	GLA	GHB	GHB	GHB	5	5	5	RESISTE	>35N/mm2	
	Pulido	0	-	4	4	6000	<0,5%	GA	GA	GLA	GLA	GLA	GHB	GHB	GHB	5	5	5	RESISTE	>35N/mm2	
REIMS	Ivory	1	R9	6	4	2100	<0,5%	GA	GA	GLA	GLA	GLA	GHA	GHA	GHA	5	5	5	RESISTE	>35N/mm2	
	Silver	1	R9	6	4	2100	<0,5%	GA	GA	GLA	GLA	GLA	GHA	GHA	GHA	5	5	5	RESISTE	>35N/mm2	
	Taupe	1	R9	6	3	750	<0,5%	GA	GA	GLA	GLA	GLA	GHA	GHA	GHA	5	5	5	RESISTE	>35N/mm2	

120 x 120 cm. / 47,24" x 47,24"

Porcelánico Porcelain tiles 120 x 120 cm. 47,24" x 47,24"		Deslizamiento Slipping Resistance UNE 1263		MOHS (Dureza) Strength Resistance	PEI		Absorción de Agua Water Absorption	Resistencia Química / Chemical Resistance						Resistencia a las Manchas Stain Resistance			Resistencia Mecánica Mechanical Resistance			
Modelo Model	Color Color	UNE 1263	Rampa Ramp DIN 51.130		Clase Class	Etapas Abrasión Abrasion Stage		P.D. Limpieza Cleaning	Aditivos Agua Piscinas Additive pools water	Ácidos y Alcalis (Baja concentración) Acids and Alkalis (Low concentration)			Ácidos y Alcalis (Alta concentración) Acids and Alkalis (High concentration)			Con Acción Trazante Tracing Action	Con Acción Química Oxidante Chemical Oxidize Action	Con Acción Fílmica Filmic Action	Resistencia a la helada Frost Resistance	Resistencia a la flexión Bending Resistance
STATUS	P Pulido	0	-	4	4	2100	<0,5%	GA	GA	GLA	GLA	GLA	GHB	GHB	GHB	5	5	5	RESISTE	>35N/mm2
TESSINO	Ivory Natura	1	-	6	4	12000	<0,5%	GA	GA	GLA	GLA	GLA	GHA	GHA	GHA	5	5	5	RESISTE	>35N/mm2
	Ivory Pulido	0	-	4	4	12000	<0,5%	GA	GA	GLA	GLA	GLA	GHB	GHB	GHB	5	5	5	RESISTE	>35N/mm2
	Bronze Natural	1	-	5	2	600	<0,5%	GA	GA	GLA	GLA	GLA	GHA	GHA	GHA	5	5	5	RESISTE	>35N/mm2
	Bronze Pulido	0	-	3	1	150	<0,5%	GA	GA	GLA	GLA	GLA	GHB	GHB	GHB	5	5	5	RESISTE	>35N/mm2
	Smoke Natural	1	-	6	4	6000	<0,5%	GA	GA	GLA	GLA	GLA	GHA	GHA	GHA	5	5	5	RESISTE	>35N/mm2
	Smoke Pulido	0	-	4	4	6000	<0,5%	GA	GA	GLA	GLA	GLA	GHB	GHB	GHB	5	5	5	RESISTE	>35N/mm2
	Grey Natural	1	-	6	3	750	<0,5%	GA	GA	GLA	GLA	GLA	GHA	GHA	GHA	5	5	5	RESISTE	>35N/mm2
	Grey Pulido	0	-	4	3	750	<0,5%	GA	GA	GLA	GLA	GLA	GHB	GHB	GHB	5	5	5	RESISTE	>35N/mm2
	Black Natural	1	-	5	1	150	<0,5%	GA	GA	GLA	GLA	GLA	GHA	GHA	GHA	5	5	5	RESISTE	>35N/mm2
Black Pulido	0	-	3	1	150	<0,5%	GA	GA	GLA	GLA	GLA	GHB	GHB	GHB	5	5	5	RESISTE	>35N/mm2	
TOGA	Black	0	R9	5	2	600	<0,5%	GA	GA	GLA	GLA	GLA	GHA	GHA	GHA	5	5	5	RESISTE	>35N/mm2
	Grey	0	R9	6	3	1500	<0,5%	GA	GA	GLA	GLA	GLA	GHA	GHA	GHA	5	5	5	RESISTE	>35N/mm2
	Taupe	0	R9	5	4	6000	<0,5%	GA	GA	GLA	GLA	GLA	GHA	GHA	GHA	5	5	5	RESISTE	>35N/mm2
VESTIGE	Pulido	0	-	4	4	12000	<0,5%	GA	GA	GLA	GLA	GLA	GHB	GHB	GHB	5	5	5	RESISTE	>35N/mm2

80 x 160 cm. / 31,50" x 63"

Porcelánico Porcelain tiles 80 x 160 cm. 31,50" x 63"		Deslizamiento Slipping Resistance UNE 1263		MOHS (Dureza) Strength Resistance	PEI		Absorción de Agua Water Absorption	Resistencia Química / Chemical Resistance						Resistencia a las Manchas Stain Resistance			Resistencia Mecánica Mechanical Resistance			
Modelo Model	Color Color	UNE 1263	Rampa Ramp DIN 51.130		Clase Class	Etapas Abrasión Abrasion Stage		P.D. Limpieza Cleaning	Aditivos Agua Piscinas Additive pools water	Ácidos y Alcalis (Baja concentración) Acids and Alkalis (Low concentration)			Ácidos y Alcalis (Alta concentración) Acids and Alkalis (High concentration)			Con Acción Trazante Tracing Action	Con Acción Química Oxidante Chemical Oxidize Action	Con Acción Fílmica Filmic Action	Resistencia a la helada Frost Resistance	Resistencia a la flexión Bending Resistance
BLACK	Natural	0	-	5	1	150	<0,5%	GA	GA	GLA	GLA	GLA	GHA	GHA	GHA	5	5	5	RESISTE	>35N/mm2
BLANCO	Natural	0	-	5	4	12000	<0,5%	GA	GA	GLA	GLA	GLA	GHA	GHA	GHA	5	5	5	RESISTE	>35N/mm2
	Pulido	0	-	5	4	12000	<0,5%	GA	GA	GLA	GLA	GLA	GHB	GHB	GHB	5	5	5	RESISTE	>35N/mm2
CELEBES	Pulido	0	-	4	4	12000	<0,5%	GA	GA	GLA	GLA	GLA	GHB	GHB	GHB	5	5	5	RESISTE	>35N/mm2
IRHAM	Gris Natural	1	-	6	4	6000	<0,5%	GA	GA	GLA	GLA	GLA	GHA	GHA	GHA	5	5	5	RESISTE	>35N/mm2
	Gris Pulido	0	-	4	4	6000	<0,5%	GA	GA	GLA	GLA	GLA	GHB	GHB	GHB	5	5	5	RESISTE	>35N/mm2
MEDICI	White Natural	1	-	6	4	12000	<0,5%	GA	GA	GLA	GLA	GLA	GHA	GHA	GHA	5	5	5	RESISTE	>35N/mm2
	White Pulido	0	-	4	4	12000	<0,5%	GA	GA	GLA	GLA	GLA	GHB	GHB	GHB	5	5	5	RESISTE	>35N/mm2
	Gold Natural	1	-	6	4	2100	<0,5%	GA	GA	GLA	GLA	GLA	GHA	GHA	GHA	5	5	5	RESISTE	>35N/mm2
	Gold Pulido	0	-	4	4	2100	<0,5%	GA	GA	GLA	GLA	GLA	GHB	GHB	GHB	5	5	5	RESISTE	>35N/mm2
	Blue Natural	1	-	6	4	2100	<0,5%	GA	GA	GLA	GLA	GLA	GHA	GHA	GHA	5	5	5	RESISTE	>35N/mm2
Blue Pulido	0	-	4	4	2100	<0,5%	GA	GA	GLA	GLA	GLA	GHB	GHB	GHB	5	5	5	RESISTE	>35N/mm2	
NEWBURY	Pulido	0	-	4	4	12000	<0,5%	GA	GA	GLA	GLA	GLA	GHB	GHB	GHB	5	5	5	RESISTE	>35N/mm2
	White Pulido	0	-	4	4	6000	<0,5%	GA	GA	GLA	GLA	GLA	GHB	GHB	GHB	5	5	5	RESISTE	>35N/mm2
OLERON	Grey Lapatto	1	R9	5	4	2100	<0,5%	GA	GA	GLA	GLA	GLA	GHA	GHA	GHA	5	5	5	RESISTE	>35N/mm2
PIATRA	Sand	1	R10	7	4	6000	<0,5%	GA	GA	GLA	GLA	GLA	GHA	GHA	GHA	5	5	5	RESISTE	>35N/mm2
	Silver	1	R10	7	4	6000	<0,5%	GA	GA	GLA	GLA	GLA	GHA	GHA	GHA	5	5	5	RESISTE	>35N/mm2
	Grey	1	R10	7	4	6000	<0,5%	GA	GA	GLA	GLA	GLA	GHA	GHA	GHA	5	5	5	RESISTE	>35N/mm2
QUEEN	Ivory Pulido	0	-	4	4	6000	<0,5%	GA	GA	GLA	GLA	GLA	GHB	GHB	GHB	5	5	5	RESISTE	>35N/mm2
	Pearl Pulido	0	-	4	4	6000	<0,5%	GA	GA	GLA	GLA	GLA	GHB	GHB	GHB	5	5	5	RESISTE	>35N/mm2
	Sky Pulido	0	-	4	4	2100	<0,5%	GA	GA	GLA	GLA	GLA	GHB	GHB	GHB	5	5	5	RESISTE	>35N/mm2
RAVENA	Pulido	0	-	4	4	12000	<0,5%	GA	GA	GLA	GLA	GLA	GHB	GHB	GHB	5	5	5	RESISTE	>35N/mm2
SAJALIN	Cream Pulido	0	-	4	4	12000	<0,5%	GA	GA	GLA	GLA	GLA	GHB	GHB	GHB	5	5	5	RESISTE	>35N/mm2
	Grey Pulido	0	-	4	4	6000	<0,5%	GA	GA	GLA	GLA	GLA	GHB	GHB	GHB	5	5	5	RESISTE	>35N/mm2
TESSINO	Black Pulido	0	-	3	1	150	<0,5%	GA	GA	GLA	GLA	GLA	GHB	GHB	GHB	5	5	5	RESISTE	>35N/mm2
	Bronze Pulido	0	-	3	1	150	<0,5%	GA	GA	GLA	GLA	GLA	GHB	GHB	GHB	5	5	5	RESISTE	>35N/mm2
	Grey Pulido	0	-	4	3	750	<0,5%	GA	GA	GLA	GLA	GLA	GHB	GHB	GHB	5	5	5	RESISTE	>35N/mm2
	Ivory Pulido	0	-	4	4	12000	<0,5%	GA	GA	GLA	GLA	GLA	GHB	GHB	GHB	5	5	5	RESISTE	>35N/mm2
	Smoke Pulido	0	-	4	4	6000	<0,5%	GA	GA	GLA	GLA	GLA	GHB	GHB	GHB	5	5	5	RESISTE	>35N/mm2
VESTIGE	Pulido	0	-	4	4	12000	<0,5%	GA	GA	GLA	GLA	GLA	GHB	GHB	GHB	5	5	5	RESISTE	>35N/mm2

80 x 80 cm. / 31,50" x 31,50"

Porcelánico Porcelain tiles 80 x 80 cm. 31,50" x 31,50"		Deslizamiento Slipping Resistance		MOHS (Dureza) Strength Resistance	PEI		Absorción de Agua Water Absorption	Resistencia Química / Chemical Resistance									Resistencia a las Manchas Stain Resistance			Resistencia Mecánica Mechanical Resistance	
Modelo Model	Color Color	UNE 1263	Rampa Ramp DIN 51.130		Clase Class	Etapas Abrasión Abrasion Stage		P.D. Limpieza Cleaning	Aditi- vos Agua Pisci- nas Additive pools water	Ácidos y Alcalis (Baja concentración) Acids and Alkalis (Low concentration)			Ácidos y Alcalis (Alta concentración) Acids and Alkalis (High concentration)			Con Acción Trazante Action	Con Acción Química Oxidante Chemical Oxidize Action	Con Acción Fírmica Firmic Action	Resistencia a la helada Frost Resistance	Resistencia a la flexión Bending Resistance	
ABSTRACT	Graphite	1	R9	6	2	600	<0,5%	GA	GA	GLA	GLA	GLA	GHA	GHA	GHA	5	5	5	RESISTE	>35N/mm2	
	Greige	1	R9	6	3	1500	<0,5%	GA	GA	GLA	GLA	GLA	GHA	GHA	GHA	5	5	5	RESISTE	>35N/mm2	
	Sand	1	R9	6	4	2100	<0,5%	GA	GA	GLA	GLA	GLA	GHA	GHA	GHA	5	5	5	RESISTE	>35N/mm2	
	Silver	1	R9	6	4	2100	<0,5%	GA	GA	GLA	GLA	GLA	GHA	GHA	GHA	5	5	5	RESISTE	>35N/mm2	
	Graphite Anti-Slip	3	R12	8	2	600	<0,5%	GA	GA	GLA	GLA	GLA	GHA	GHA	GHA	5	5	5	RESISTE	>35N/mm2	
	Greige Anti-Slip	3	R12	8	4	2100	<0,5%	GA	GA	GLA	GLA	GLA	GHA	GHA	GHA	5	5	5	RESISTE	>35N/mm2	
	Sand Anti-Slip	3	R12	8	4	2100	<0,5%	GA	GA	GLA	GLA	GLA	GHA	GHA	GHA	5	5	5	RESISTE	>35N/mm2	
	Silver Anti-Slip	3	R12	8	4	2100	<0,5%	GA	GA	GLA	GLA	GLA	GHA	GHA	GHA	5	5	5	RESISTE	>35N/mm2	
	Graphite Lapato	1	R9	6	2	600	<0,5%	GA	GA	GLA	GLA	GLA	GHA	GHA	GHA	5	5	5	RESISTE	>35N/mm2	
	Greige Lapato	1	R9	6	2	750	<0,5%	GA	GA	GLA	GLA	GLA	GHA	GHA	GHA	5	5	5	RESISTE	>35N/mm2	
Sand Lapato	1	R9	6	3	1500	<0,5%	GA	GA	GLA	GLA	GLA	GHA	GHA	GHA	5	5	5	RESISTE	>35N/mm2		
Silver Lapato	1	R9	6	3	1500	<0,5%	GA	GA	GLA	GLA	GLA	GHA	GHA	GHA	5	5	5	RESISTE	>35N/mm2		
BLANCO	Natural	0	-	5	4	12000	<0,5%	GA	GA	GLA	GLA	GLA	GHA	GHA	GHA	5	5	5	RESISTE	>35N/mm2	
	Pulido	0	-	5	4	12000	<0,5%	GA	GA	GLA	GLA	GLA	GHB	GHB	GHB	5	5	5	RESISTE	>35N/mm2	
CELEBES	Pulido	0	-	4	4	12000	<0,5%	GA	GA	GLA	GLA	GLA	GHB	GHB	GHB	5	5	5	RESISTE	>35N/mm2	
DOREX	Ash	3	R11	7	4	6000	<0,5%	GA	GA	GLA	GLA	GLA	GHA	GHA	GHA	5	5	5	RESISTE	>35N/mm2	
	Black	3	R11	7	2	600	<0,5%	GA	GA	GLA	GLA	GLA	GHA	GHA	GHA	5	5	5	RESISTE	>35N/mm2	
	Sand	3	R11	7	4	6000	<0,5%	GA	GA	GLA	GLA	GLA	GHA	GHA	GHA	5	5	5	RESISTE	>35N/mm2	
	Smoke	3	R11	7	3	1500	<0,5%	GA	GA	GLA	GLA	GLA	GHA	GHA	GHA	5	5	5	RESISTE	>35N/mm2	
JAVA	Pearl	0	-	4	4	6000	<0,5%	GA	GA	GLA	GLA	GLA	GHA	GHA	GHA	5	5	5	RESISTE	>35N/mm2	
	Grey	0	-	4	4	6000	<0,5%	GA	GA	GLA	GLA	GLA	GHA	GHA	GHA	5	5	5	RESISTE	>35N/mm2	
	Decor	0	-	4	4	6000	<0,5%	GA	GA	GLA	GLA	GLA	GHA	GHA	GHA	5	5	5	RESISTE	>35N/mm2	
HALDEN	Artic Lapado	0	R10	6	4	2100	<0,5%	GA	GA	GLA	GLA	GLA	GHA	GHA	GHA	5	5	5	RESISTE	>35N/mm2	
	Copper Lapado	0	R10	6	2	600	<0,5%	GA	GA	GLA	GLA	GLA	GHA	GHA	GHA	5	5	5	RESISTE	>35N/mm2	
	Lead Lapado	0	R10	6	2	600	<0,5%	GA	GA	GLA	GLA	GLA	GHA	GHA	GHA	5	5	5	RESISTE	>35N/mm2	
	Steel Lapado	0	R10	6	3	750	<0,5%	GA	GA	GLA	GLA	GLA	GHA	GHA	GHA	5	5	5	RESISTE	>35N/mm2	
MEDICI	White Natural	1	-	6	4	12000	<0,5%	GA	GA	GLA	GLA	GLA	GHA	GHA	GHA	5	5	5	RESISTE	>35N/mm2	
	White Pulido	0	-	4	4	12000	<0,5%	GA	GA	GLA	GLA	GLA	GHB	GHB	GHB	5	5	5	RESISTE	>35N/mm2	
	Gold Natural	1	-	6	4	2100	<0,5%	GA	GA	GLA	GLA	GLA	GHA	GHA	GHA	5	5	5	RESISTE	>35N/mm2	
	Gold Pulido	0	-	4	4	2100	<0,5%	GA	GA	GLA	GLA	GLA	GHB	GHB	GHB	5	5	5	RESISTE	>35N/mm2	
	Blue Natural	1	-	6	4	2100	<0,5%	GA	GA	GLA	GLA	GLA	GHA	GHA	GHA	5	5	5	RESISTE	>35N/mm2	
Blue Pulido	0	-	4	4	2100	<0,5%	GA	GA	GLA	GLA	GLA	GHB	GHB	GHB	5	5	5	RESISTE	>35N/mm2		
NEWBURY	Pulido	0	-	4	4	12000	<0,5%	GA	GA	GLA	GLA	GLA	GHB	GHB	GHB	5	5	5	RESISTE	>35N/mm2	
	White Pulido	0	-	4	4	6000	<0,5%	GA	GA	GLA	GLA	GLA	GHB	GHB	GHB	5	5	5	RESISTE	>35N/mm2	
OLERON	Grey Lapatto	1	R9	5	4	2100	<0,5%	GA	GA	GLA	GLA	GLA	GHA	GHA	GHA	5	5	5	RESISTE	>35N/mm2	
RAVENA	Pulido	0	-	4	4	12000	<0,5%	GA	GA	GLA	GLA	GLA	GHB	GHB	GHB	5	5	5	RESISTE	>35N/mm2	
SAJALIN	Cream Pulido	0	-	4	4	12000	<0,5%	GA	GA	GLA	GLA	GLA	GHB	GHB	GHB	5	5	5	RESISTE	>35N/mm2	
	Grey Pulido	0	-	4	4	6000	<0,5%	GA	GA	GLA	GLA	GLA	GHB	GHB	GHB	5	5	5	RESISTE	>35N/mm2	
TESSINO	Black Pulido	0	-	3	1	150	<0,5%	GA	GA	GLA	GLA	GLA	GHB	GHB	GHB	5	5	5	RESISTE	>35N/mm2	
	Bronze Pulido	0	-	3	1	150	<0,5%	GA	GA	GLA	GLA	GLA	GHB	GHB	GHB	5	5	5	RESISTE	>35N/mm2	
	Grey Pulido	0	-	4	3	750	<0,5%	GA	GA	GLA	GLA	GLA	GHB	GHB	GHB	5	5	5	RESISTE	>35N/mm2	
	Ivory Pulido	0	-	4	4	12000	<0,5%	GA	GA	GLA	GLA	GLA	GHB	GHB	GHB	5	5	5	RESISTE	>35N/mm2	
	Smoke Pulido	0	-	4	4	6000	<0,5%	GA	GA	GLA	GLA	GLA	GHB	GHB	GHB	5	5	5	RESISTE	>35N/mm2	
TRIVOR	Bianco	0	-	4	3	1500	<0,5%	GA	GA	GLA	GLA	GLA	GHA	GHA	GHA	5	5	5	RESISTE	>35N/mm2	

Características técnicas

Technical characteristics

60 x 120 cm. / 23,62" x 47,24"

Porcelánico Porcelain tiles 60 x 120 cm. 23,62" x 47,24"		Deslizamiento Slipping Resistance		MOHS (Dureza) Strength Resistance	PEI		Absorción de Agua Water Absorption	Resistencia Química / Chemical Resistance									Resistencia a las Manchas Stain Resistance			Resistencia Mecánica Mechanical Resistance	
Modelo Model	Color Color	UNE 1263	Ram- pa Ramp DIN 51.130		Clase Class	Etapa Abrasión Stage		P.D. Limpieza Cleaning	Additivos Agua Piscinas Additive pools water	Ácidos y Alcalis (Baja concentración) Acids and Alkalis (Low concentration)			Ácidos y Alcalis (Alta concentración) Acids and Alkalis (High concentration)			Con Acción Tra- zante Tracing Action	Con Acción Química Oxidante Chemical Oxidize Action	Con Acción Fílmica Filmic Action	Resistencia a la helada Frost Resistance	Resistencia a la flexión Bending Resistance	
							Cloruro Amónico Ammonia Chloride		Ácido Clohid. Hydrochloric Acid	Ac. Cítrico Citric Acid	Hidróxi- do Potásico Potas- sium Hydroxi- de	Ácido Clohid. Hydrochloric Acid	Ac. Láctico Lactic Acid	Hidróxi- do Potásico Potassium Hydroxide							
ABSTRACT	Graphite	1	R9	6	2	600	<0,5%	GA	GA	GLA	GLA	GLA	GHA	GHA	GHA	5	5	5	RESISTE	>35N/mm2	
	Greige	1	R9	6	3	1500	<0,5%	GA	GA	GLA	GLA	GLA	GHA	GHA	GHA	5	5	5	RESISTE	>35N/mm2	
	Sand	1	R9	6	4	2100	<0,5%	GA	GA	GLA	GLA	GLA	GHA	GHA	GHA	5	5	5	RESISTE	>35N/mm2	
	Silver	1	R9	6	4	2100	<0,5%	GA	GA	GLA	GLA	GLA	GHA	GHA	GHA	5	5	5	RESISTE	>35N/mm2	
	Graphite Anti-Slip	3	R12	8	2	600	<0,5%	GA	GA	GLA	GLA	GLA	GHA	GHA	GHA	5	5	5	RESISTE	>35N/mm2	
	Greige Anti-Slip	3	R12	8	4	2100	<0,5%	GA	GA	GLA	GLA	GLA	GHA	GHA	GHA	5	5	5	RESISTE	>35N/mm2	
	Sand Anti-Slip	3	R12	8	4	2100	<0,5%	GA	GA	GLA	GLA	GLA	GHA	GHA	GHA	5	5	5	RESISTE	>35N/mm2	
	Silver Anti-Slip	3	R12	8	4	2100	<0,5%	GA	GA	GLA	GLA	GLA	GHA	GHA	GHA	5	5	5	RESISTE	>35N/mm2	
	Graphite Lapato	1	R9	6	2	600	<0,5%	GA	GA	GLA	GLA	GLA	GHA	GHA	GHA	5	5	5	RESISTE	>35N/mm2	
	Greige Lapato	1	R9	6	2	750	<0,5%	GA	GA	GLA	GLA	GLA	GHA	GHA	GHA	5	5	5	RESISTE	>35N/mm2	
Sand Lapato	1	R9	6	3	1500	<0,5%	GA	GA	GLA	GLA	GLA	GHA	GHA	GHA	5	5	5	RESISTE	>35N/mm2		
Silver Lapato	1	R9	6	3	1500	<0,5%	GA	GA	GLA	GLA	GLA	GHA	GHA	GHA	5	5	5	RESISTE	>35N/mm2		
ANIKSA	Pulido	0	-	4	4	2100	<0,5%	GA	GA	GLA	GLA	GLA	GHB	GHB	GHB	5	5	5	RESISTE	>35N/mm2	
ARAL	Cream	0	-	5	3	1500	<0,5%	GA	GA	GLA	GLA	GLA	GHA	GHA	GHA	5	5	5	RESISTE	>35N/mm2	
	Pearl	0	-	5	3	1500	<0,5%	GA	GA	GLA	GLA	GLA	GHA	GHA	GHA	5	5	5	RESISTE	>35N/mm2	
	Cream Pulido	0	-	4	3	1500	<0,5%	GA	GA	GLA	GLA	GLA	GHB	GHB	GHB	5	5	5	RESISTE	>35N/mm2	
	Pearl Pulido	0	-	4	3	1500	<0,5%	GA	GA	GLA	GLA	GLA	GHB	GHB	GHB	5	5	5	RESISTE	>35N/mm2	
BLACK	Natural	0	-	5	1	150	<0,5%	GA	GA	GLA	GLA	GLA	GHA	GHA	GHA	5	5	5	RESISTE	>35N/mm2	
BLANCO	Natural	0	-	5	4	12000	<0,5%	GA	GA	GLA	GLA	GLA	GHA	GHA	GHA	5	5	5	RESISTE	>35N/mm2	
	Pulido	0	-	4	4	12000	<0,5%	GA	GA	GLA	GLA	GLA	GHB	GHB	GHB	5	5	5	RESISTE	>35N/mm2	
CLASSIC CREAM	Natural	0	R9	6	4	2100	<0,5%	GA	GA	GLA	GLA	GLA	GHA	GHA	GHA	5	5	5	RESISTE	>35N/mm2	
	Pulido	0	-	4	3	1500	<0,5%	GA	GA	GLA	GLA	GLA	GHB	GHB	GHB	5	5	5	RESISTE	>35N/mm2	
DAREN	Noir Pulido	0	-	4	1	150	<0,5%	GA	GA	GLA	GLA	GLA	GHB	GHB	GHB	5	5	5	RESISTE	>35N/mm2	
	Blanc Pulido	0	-	3	3	1500	<0,5%	GA	GA	GLA	GLA	GLA	GHB	GHB	GHB	5	5	5	RESISTE	>35N/mm2	
DOREX	Ash	3	R11	7	4	6000	<0,5%	GA	GA	GLA	GLA	GLA	GHA	GHA	GHA	5	5	5	RESISTE	>35N/mm2	
	Black	3	R11	7	2	600	<0,5%	GA	GA	GLA	GLA	GLA	GHA	GHA	GHA	5	5	5	RESISTE	>35N/mm2	
	Sand	3	R11	7	4	6000	<0,5%	GA	GA	GLA	GLA	GLA	GHA	GHA	GHA	5	5	5	RESISTE	>35N/mm2	
	Smoke	3	R11	7	3	1500	<0,5%	GA	GA	GLA	GLA	GLA	GHA	GHA	GHA	5	5	5	RESISTE	>35N/mm2	
GALLERY	Black Pulido	0	-	4	1	150	<0,5%	GA	GA	GLA	GLA	GLA	GHB	GHB	GHB	5	5	5	RESISTE	>35N/mm2	
HALDEN	Artic Lapado	0	R10	6	4	2100	<0,5%	GA	GA	GLA	GLA	GLA	GHA	GHA	GHA	5	5	5	RESISTE	>35N/mm2	
	Copper Lapado	0	R10	6	2	600	<0,5%	GA	GA	GLA	GLA	GLA	GHA	GHA	GHA	5	5	5	RESISTE	>35N/mm2	
	Lead Lapado	0	R10	6	2	600	<0,5%	GA	GA	GLA	GLA	GLA	GHA	GHA	GHA	5	5	5	RESISTE	>35N/mm2	
	Steel Lapado	0	R10	6	3	750	<0,5%	GA	GA	GLA	GLA	GLA	GHA	GHA	GHA	5	5	5	RESISTE	>35N/mm2	
ICARO	Blue Pulido	0	-	4	3	750	<0,5%	GA	GA	GLA	GLA	GLA	GHB	GHB	GHB	5	5	5	RESISTE	>35N/mm2	
	Dark Pulido	0	-	4	2	600	<0,5%	GA	GA	GLA	GLA	GLA	GHB	GHB	GHB	5	5	5	RESISTE	>35N/mm2	
	Musk Pulido	0	-	4	2	600	<0,5%	GA	GA	GLA	GLA	GLA	GHB	GHB	GHB	5	5	5	RESISTE	>35N/mm2	
INDI	GREEN	0	-	4	2	600	<0,5%	GA	GA	GLA	GLA	GLA	GHB	GHB	GHB	5	5	5	RESISTE	>35N/mm2	
IRHAM	Gris Pulido	0	-	4	4	6000	<0,5%	GA	GA	GLA	GLA	GLA	GHB	GHB	GHB	5	5	5	RESISTE	>35N/mm2	
MARMARA	Gold Natural	1	-	6	4	6000	<0,5%	GA	GA	GLA	GLA	GLA	GHA	GHA	GHA	5	5	5	RESISTE	>35N/mm2	
	Gold Pulido	0	-	4	4	6000	<0,5%	GA	GA	GLA	GLA	GLA	GHB	GHB	GHB	5	5	5	RESISTE	>35N/mm2	
	Blue Natural	1	-	6	4	6000	<0,5%	GA	GA	GLA	GLA	GLA	GHA	GHA	GHA	5	5	5	RESISTE	>35N/mm2	
	Blue Pulido	0	-	4	4	6000	<0,5%	GA	GA	GLA	GLA	GLA	GHB	GHB	GHB	5	5	5	RESISTE	>35N/mm2	
MEDICI	White Natural	1	-	6	4	12000	<0,5%	GA	GA	GLA	GLA	GLA	GHA	GHA	GHA	5	5	5	RESISTE	>35N/mm2	
	White Pulido	0	-	4	4	12000	<0,5%	GA	GA	GLA	GLA	GLA	GHB	GHB	GHB	5	5	5	RESISTE	>35N/mm2	
	Gold Natural	1	-	6	4	2100	<0,5%	GA	GA	GLA	GLA	GLA	GHA	GHA	GHA	5	5	5	RESISTE	>35N/mm2	
	Gold Pulido	0	-	4	4	2100	<0,5%	GA	GA	GLA	GLA	GLA	GHB	GHB	GHB	5	5	5	RESISTE	>35N/mm2	
	Blue Natural	1	-	6	4	2100	<0,5%	GA	GA	GLA	GLA	GLA	GHA	GHA	GHA	5	5	5	RESISTE	>35N/mm2	
	Blue Pulido	0	-	4	4	2100	<0,5%	GA	GA	GLA	GLA	GLA	GHB	GHB	GHB	5	5	5	RESISTE	>35N/mm2	
NEWBURY	Natural	0	-	5	3	1500	<0,5%	GA	GA	GLA	GLA	GLA	GHA	GHA	GHA	5	5	5	RESISTE	>35N/mm2	
	White Natural	0	-	4	4	12000	<0,5%	GA	GA	GLA	GLA	GLA	GHA	GHA	GHA	5	5	5	RESISTE	>35N/mm2	
	Pulido	0	-	4	4	12000	<0,5%	GA	GA	GLA	GLA	GLA	GHB	GHB	GHB	5	5	5	RESISTE	>35N/mm2	
	White Pulido	0	-	4	4	6000	<0,5%	GA	GA	GLA	GLA	GLA	GHB	GHB	GHB	5	5	5	RESISTE	>35N/mm2	
NICKON	Bone	1	R10	8	4	2100	<0,5%	GA	GA	GLA	GLA	GLA	GHA	GHA	GHA	5	5	5	RESISTE	>35N/mm2	
	Chrome	1	R10	8	3	1500	<0,5%	GA	GA	GLA	GLA	GLA	GHA	GHA	GHA	5	5	5	RESISTE	>35N/mm2	
	Steel	1	R10	8	4	2100	<0,5%	GA	GA	GLA	GLA	GLA	GHA	GHA	GHA	5	5	5	RESISTE	>35N/mm2	
	Taupe	1	R10	8	3	1500	<0,5%	GA	GA	GLA	GLA	GLA	GHA	GHA	GHA	5	5	5	RESISTE	>35N/mm2	
NORWIK	Greige Natural	3	R10	8	4	2100	<0,5%	GA	GA	GLA	GLA	GLA	GHA	GHA	GHA	5	5	5	RESISTE	>35N/mm2	
	Greige Pulido	0	-	4	3	1500	<0,5%	GA	GA	GLA	GLA	GLA	GHB	GHB	GHB	5	5	5	RESISTE	>35N/mm2	
	Smoke Natural	3	R10	8	4	6000	<0,5%	GA	GA	GLA	GLA	GLA	GHA	GHA	GHA	5	5	5	RESISTE	>35N/mm2	
	Smoke Pulido	0	-	4	4	2100	<0,5%	GA	GA	GLA	GLA	GLA	GHB	GHB	GHB	5	5	5	RESISTE	>35N/mm2	
	Grey Natural	3	R10	8	4	2100	<0,5%	GA	GA	GLA	GLA	GLA	GHA	GHA	GHA	5	5	5	RESISTE	>35N/mm2	
	Grey Pulido	0	-	4	3	1500	<0,5%	GA	GA	GLA	GLA	GLA	GHB	GHB	GHB	5	5	5	RESISTE	>35N/mm2	
RAVENA	Ravena Pulido	0	-	4	4	6000	<0,5%	GA	GA	GLA	GLA	GLA	GHB	GHB	GHB	5	5	5	RESISTE	>35N/mm2	

60 x 120 cm. / 23,62" x 47,24"

Porcelánico Porcelain tiles 60 x 120 cm. 23,62" x 47,24"		Deslizamiento Slipping Resistance UNE 1263		MOHS (Dureza) Strength Resistance	PEI		Absorción de Agua Water Absorption	Resistencia Química / Chemical Resistance									Resistencia a las Manchas Stain Resistance			Resistencia Mecánica Mechanical Resistance	
Modelo Model	Color Color	UNE 1263	Rampa Ramp DIN 51.130		Clase Class	Etapa Abrasión Abrasion Stage		P.D. Limpieza Cleaning	Aditivos Agua Piscinas Additive pools water	Ácidos y Alcalis (Baja concentración) Acids and Alkalis (Low concentration)			Ácidos y Alcalis (Alta concentración) Acids and Alkalis (High concentration)			Con Acción Trazante Tracing Action	Con Acción Química Oxidante Chemical Oxidize Action	Con Acción Fílmica Filmic Action	Resistencia a la helada Frost Resistance	Resistencia a la flexión Bending Resistance	
REIMS	Ivory	1	R9	6	3	1500	<0,5%	GA	GA	GLA	GLA	GLA	GHA	GHA	GHA	5	5	5	RESISTE	>35N/mm2	
	Silver	1	R9	6	4	2100	<0,5%	GA	GA	GLA	GLA	GLA	GHA	GHA	GHA	5	5	5	RESISTE	>35N/mm2	
	Taupe	1	R9	6	3	750	<0,5%	GA	GA	GLA	GLA	GLA	GHA	GHA	GHA	5	5	5	RESISTE	>35N/mm2	
	Grey	1	R9	6	3	1500	<0,5%	GA	GA	GLA	GLA	GLA	GHA	GHA	GHA	5	5	5	RESISTE	>35N/mm2	
	Black	1	R9	6	2	600	<0,5%	GA	GA	GLA	GLA	GLA	GHA	GHA	GHA	5	5	5	RESISTE	>35N/mm2	
STATUS	Natural	0	-	5	4	12000	<0,5%	GA	GA	GLA	GLA	GLA	GHA	GHA	GHA	5	5	5	RESISTE	>35N/mm2	
	Pulido	0	-	4	4	2100	<0,5%	GA	GA	GLA	GLA	GLA	GHB	GHB	GHB	5	5	5	RESISTE	>35N/mm2	
TESSINO	Ivory Natura	1	-	6	4	12000	<0,5%	GA	GA	GLA	GLA	GLA	GHA	GHA	GHA	5	5	5	RESISTE	>35N/mm2	
	Ivory Pulido	0	-	4	4	12000	<0,5%	GA	GA	GLA	GLA	GLA	GHB	GHB	GHB	5	5	5	RESISTE	>35N/mm2	
	Bronze Natural	1	-	5	2	600	<0,5%	GA	GA	GLA	GLA	GLA	GHA	GHA	GHA	5	5	5	RESISTE	>35N/mm2	
	Bronze Pulido	0	-	3	1	150	<0,5%	GA	GA	GLA	GLA	GLA	GHB	GHB	GHB	5	5	5	RESISTE	>35N/mm2	
	Smoke Natural	1	-	6	4	6000	<0,5%	GA	GA	GLA	GLA	GLA	GHA	GHA	GHA	5	5	5	RESISTE	>35N/mm2	
	Smoke Pulido	0	-	4	4	6000	<0,5%	GA	GA	GLA	GLA	GLA	GHB	GHB	GHB	5	5	5	RESISTE	>35N/mm2	
	Grey Natural	1	-	6	3	750	<0,5%	GA	GA	GLA	GLA	GLA	GHA	GHA	GHA	5	5	5	RESISTE	>35N/mm2	
	Grey Pulido	0	-	4	3	750	<0,5%	GA	GA	GLA	GLA	GLA	GHB	GHB	GHB	5	5	5	RESISTE	>35N/mm2	
	Black Natural	1	-	5	1	150	<0,5%	GA	GA	GLA	GLA	GLA	GHA	GHA	GHA	5	5	5	RESISTE	>35N/mm2	
TOGA	Taupe	0	R9	5	4	6000	<0,5%	GA	GA	GLA	GLA	GLA	GHA	GHA	GHA	5	5	5	RESISTE	>35N/mm2	
	Black	0	R9	5	2	600	<0,5%	GA	GA	GLA	GLA	GLA	GHA	GHA	GHA	5	5	5	RESISTE	>35N/mm2	
	Grey	0	R9	5	3	750	<0,5%	GA	GA	GLA	GLA	GLA	GHA	GHA	GHA	5	5	5	RESISTE	>35N/mm2	

60 x 60 cm. / 23,62" x 23,62"

Pasta Porcelánica Porcelain body 60 x 60 cm. 23,62" x 23,62"		Deslizamiento Slipping Resistance UNE 1263		MOHS (Dureza) Strength Resistance	PEI		Absorción de Agua Water Absorption	Resistencia Química / Chemical Resistance									Resistencia a las Manchas Stain Resistance			Resistencia Mecánica Mechanical Resistance	
Modelo Model	Color Color	UNE 1263	Rampa Ramp DIN 51.130		Clase Class	Etapa Abrasión Abrasion Stage		P.D. Limpieza Cleaning	Aditivos Agua Piscinas Additive pools water	Ácidos y Alcalis (Baja concentración) Acids and Alkalis (Low concentration)			Ácidos y Alcalis (Alta concentración) Acids and Alkalis (High concentration)			Con Acción Trazante Tracing Action	Con Acción Química Oxidante Chemical Oxidize Action	Con Acción Fílmica Filmic Action	Resistencia a la helada Frost Resistance	Resistencia a la flexión Bending Resistance	
ABSTRACT	Graphite	1	R9	6	2	600	<0,5%	GA	GA	GLA	GLA	GLA	GHA	GHA	GHA	5	5	5	RESISTE	>35N/mm2	
	Greige	1	R9	6	3	1500	<0,5%	GA	GA	GLA	GLA	GLA	GHA	GHA	GHA	5	5	5	RESISTE	>35N/mm2	
	Sand	1	R9	6	4	2100	<0,5%	GA	GA	GLA	GLA	GLA	GHA	GHA	GHA	5	5	5	RESISTE	>35N/mm2	
	Silver	1	R9	6	4	2100	<0,5%	GA	GA	GLA	GLA	GLA	GHA	GHA	GHA	5	5	5	RESISTE	>35N/mm2	
	Graphite Anti-Slip	3	R12	8	2	600	<0,5%	GA	GA	GLA	GLA	GLA	GHA	GHA	GHA	5	5	5	RESISTE	>35N/mm2	
	Greige Anti-Slip	3	R12	8	4	2100	<0,5%	GA	GA	GLA	GLA	GLA	GHA	GHA	GHA	5	5	5	RESISTE	>35N/mm2	
	Sand Anti-Slip	3	R12	8	4	2100	<0,5%	GA	GA	GLA	GLA	GLA	GHA	GHA	GHA	5	5	5	RESISTE	>35N/mm2	
	Silver Anti-Slip	3	R12	8	4	2100	<0,5%	GA	GA	GLA	GLA	GLA	GHA	GHA	GHA	5	5	5	RESISTE	>35N/mm2	
	Graphite Lapato	1	R9	6	2	600	<0,5%	GA	GA	GLA	GLA	GLA	GHA	GHA	GHA	5	5	5	RESISTE	>35N/mm2	
	Greige Lapato	1	R9	6	2	750	<0,5%	GA	GA	GLA	GLA	GLA	GHA	GHA	GHA	5	5	5	RESISTE	>35N/mm2	
AVENUE	Beige	1	R9	8	4	2100	<0,5%	GA	GA	GLA	GLA	GLA	GHA	GHA	GHA	5	5	5	RESISTE	>35N/mm2	
	Gris	1	R9	8	3	1500	<0,5%	GA	GA	GLA	GLA	GLA	GHA	GHA	GHA	5	5	5	RESISTE	>35N/mm2	
BLANCO	Natural	0	-	5	4	12000	<0,5%	GA	GA	GLA	GLA	GLA	GHA	GHA	GHA	5	5	5	RESISTE	>35N/mm2	
	Pulido	0	-	4	4	12000	<0,5%	GA	GA	GLA	GLA	GLA	GHB	GHB	GHB	5	5	5	RESISTE	>35N/mm2	
CAESAR	Natural	0	-	4	3	1500	0,5%<E≤3%	GA	GA	GLA	GLA	GLA	GHA	GHA	GHA	5	5	5	RESISTE	>35N/mm2	
	Moon	0	-	4	3	1500	0,5%<E≤3%	GA	GA	GLA	GLA	GLA	GHA	GHA	GHA	5	5	5	RESISTE	>35N/mm2	
CALACATTA	Blanco	0	-	4	3	1500	0,5%<E≤3%	GA	GA	GLA	GLA	GLA	GHA	GHA	GHA	5	5	5	RESISTE	>35N/mm2	
CANTERBURY	Silver	2	-	6	3	1500	<0,5%	GA	GA	GLA	GLA	GLA	GHA	GHA	GHA	5	5	5	RESISTE	>35N/mm2	
EGEO		0	-	4	3	1500	<0,5%	GA	GA	GLA	GLA	GLA	GHA	GHA	GHA	5	5	5	RESISTE	>35N/mm2	
GOTHEL	Cream	0	-	4	3	1500	0,5%<E≤3%	GA	GA	GLA	GLA	GLA	GHA	GHA	GHA	5	5	5	RESISTE	>35N/mm2	
	Moka	0	-	3	2	600	0,5%<E≤3%	GA	GA	GLA	GLA	GLA	GHA	GHA	GHA	5	5	5	RESISTE	>35N/mm2	
HALDEN	Artic Lapado	0	R10	6	4	2100	<0,5%	GA	GA	GLA	GLA	GLA	GHA	GHA	GHA	5	5	5	RESISTE	>35N/mm2	
	Copper Lapado	0	R10	6	2	600	<0,5%	GA	GA	GLA	GLA	GLA	GHA	GHA	GHA	5	5	5	RESISTE	>35N/mm2	
	Lead Lapado	0	R10	6	2	600	<0,5%	GA	GA	GLA	GLA	GLA	GHA	GHA	GHA	5	5	5	RESISTE	>35N/mm2	
	Steel Lapado	0	R10	6	3	750	<0,5%	GA	GA	GLA	GLA	GLA	GHA	GHA	GHA	5	5	5	RESISTE	>35N/mm2	
KARELIAN	Sand	1	-	6	4	6000	<0,5%	GA	GA	GLA	GLA	GLA	GHA	GHA	GHA	5	5	5	RESISTE	>35N/mm2	
	Pearl	1	-	6	4	6000	<0,5%	GA	GA	GLA	GLA	GLA	GHA	GHA	GHA	5	5	5	RESISTE	>35N/mm2	
	Grey	1	-	6	3	1500	<0,5%	GA	GA	GLA	GLA	GLA	GHA	GHA	GHA	5	5	5	RESISTE	>35N/mm2	
LINCOLN	Grey	0	-	5	3	750	<0,5%	GA	GA	GLA	GLA	GLA	GHA	GHA	GHA	5	5	5	RESISTE	>35N/mm2	
	Taupe	0	-	5	3	750	<0,5%	GA	GA	GLA	GLA	GLA	GHA	GHA	GHA	5	5	5	RESISTE	>35N/mm2	

Características técnicas

Technical characteristics

60 x 60 cm. / 23,62" x 23,62"

Pasta Porcelánica Porcelain body 60 x 60 cm. 23,62" x 23,62"		Deslizamiento Slipping Resistance UNE 1263		MOHS (Dureza) Strength Resistance	PEI		Absorción de Agua Water Absorption	Resistencia Química / Chemical Resistance						Resistencia a las Manchas Stain Resistance			Resistencia Mecánica Mechanical Resistance			
Modelo Model	Color Color	UNE 1263	Rampa Ramp DIN 51.130		Clase Class	Etapas Abrasión Stage		P.D. Limpieza Cleaning	Aditivos Agua Piscinas Additive pools water	Ácidos y Alcalis (Baja concentración) Acids and Alkalis (Low concentration)			Ácidos y Alcalis (Alta concentración) Acids and Alkalis (High concentration)			Con Acción Tra- zante Tracing Action	Con Acción Química Oxidante Chemical Oxidize Action	Con Acción Fílmica Filmic Action	Resistencia a la helada Frost Resistance	Resistencia a la flexión Bending Resistance
MARMARA	Gold Natural	1	-	6	4	6000	<0,5%	GA	GA	GLA	GLA	GLA	GHA	GHA	GHA	5	5	5	RESISTE	>35N/mm2
	Gold Pulido	0	-	4	4	6000	<0,5%	GA	GA	GLA	GLA	GLA	GHB	GHB	GHB	5	5	5	RESISTE	>35N/mm2
	Blue Natural	1	-	6	4	6000	<0,5%	GA	GA	GLA	GLA	GLA	GHA	GHA	GHA	5	5	5	RESISTE	>35N/mm2
	Blue Pulido	0	-	4	4	6000	<0,5%	GA	GA	GLA	GLA	GLA	GHB	GHB	GHB	5	5	5	RESISTE	>35N/mm2
NAIROBI	Marfil	0	-	4	3	1500	0,5%<E≤3%	GA	GA	GLA	GLA	GLA	GHA	GHA	GHA	5	5	5	RESISTE	>35N/mm2
	Arena	0	-	4	3	1500	0,5%<E≤3%	GA	GA	GLA	GLA	GLA	GHA	GHA	GHA	5	5	5	RESISTE	>35N/mm2
	Brown	0	-	4	2	600	0,5%<E≤3%	GA	GA	GLA	GLA	GLA	GHA	GHA	GHA	5	5	5	RESISTE	>35N/mm2
	Perla	0	-	4	3	1500	0,5%<E≤3%	GA	GA	GLA	GLA	GLA	GHA	GHA	GHA	5	5	5	RESISTE	>35N/mm2
	Grey	0	-	4	2	600	0,5%<E≤3%	GA	GA	GLA	GLA	GLA	GHA	GHA	GHA	5	5	5	RESISTE	>35N/mm2
NEWBURY	-	0	-	4	4	2100	0,5%<E≤3%	GA	GA	GLA	GLA	GLA	GHA	GHA	GHA	5	5	5	RESISTE	>35N/mm2
	Pulido	0	-	4	4	12000	<0,5%	GA	GA	GLA	GLA	GLA	GHB	GHB	GHB	5	5	5	RESISTE	>35N/mm2
	White	0	-	4	4	6000	0,5%<E≤3%	GA	GA	GLA	GLA	GLA	GHA	GHA	GHA	5	5	5	RESISTE	>35N/mm2
	White Pulido	0	-	4	4	6000	<0,5%	GA	GA	GLA	GLA	GLA	GHB	GHB	GHB	5	5	5	RESISTE	>35N/mm2
NICKON	Bone	1	R10	8	4	2100	<0,5%	GA	GA	GLA	GLA	GLA	GHA	GHA	GHA	5	5	5	RESISTE	>35N/mm2
	Chrome	1	R10	8	3	1500	<0,5%	GA	GA	GLA	GLA	GLA	GHA	GHA	GHA	5	5	5	RESISTE	>35N/mm2
	Steel	1	R10	8	4	2100	<0,5%	GA	GA	GLA	GLA	GLA	GHA	GHA	GHA	5	5	5	RESISTE	>35N/mm2
	Taupe	1	R10	8	3	1500	<0,5%	GA	GA	GLA	GLA	GLA	GHA	GHA	GHA	5	5	5	RESISTE	>35N/mm2
PIATRA	Sand	1	R10	6	4	6000	<0,5%	GA	GA	GLA	GLA	GLA	GHA	GHA	GHA	5	5	5	RESISTE	>35N/mm2
	Silver	1	R10	6	4	6000	<0,5%	GA	GA	GLA	GLA	GLA	GHA	GHA	GHA	5	5	5	RESISTE	>35N/mm2
	Grey	1	R10	6	4	6000	<0,5%	GA	GA	GLA	GLA	GLA	GHA	GHA	GHA	5	5	5	RESISTE	>35N/mm2
PUNCAK	Moon	0	-	6	3	1500	<0,5%	GA	GA	GLA	GLA	GLA	GHA	GHA	GHA	5	5	5	RESISTE	>35N/mm2
	Taupe	0	-	6	3	1500	<0,5%	GA	GA	GLA	GLA	GLA	GHA	GHA	GHA	5	5	5	RESISTE	>35N/mm2
RAVENA		0	-	4	4	6000	0,5%<E≤3%	GA	GA	GLA	GLA	GLA	GHA	GHA	GHA	5	5	5	RESISTE	>35N/mm2
REIMS	Black	1	R10	6	2	600	<0,5%	GA	GA	GLA	GLA	GLA	GHA	GHA	GHA	5	5	5	RESISTE	>35N/mm2
	Grey	1	R10	6	3	1500	<0,5%	GA	GA	GLA	GLA	GLA	GHA	GHA	GHA	5	5	5	RESISTE	>35N/mm2
	Ivory	1	R10	6	3	1500	<0,5%	GA	GA	GLA	GLA	GLA	GHA	GHA	GHA	5	5	5	RESISTE	>35N/mm2
	Silver	1	R10	6	4	2100	<0,5%	GA	GA	GLA	GLA	GLA	GHA	GHA	GHA	5	5	5	RESISTE	>35N/mm2
	Taupe	1	R10	6	3	750	<0,5%	GA	GA	GLA	GLA	GLA	GHA	GHA	GHA	5	5	5	RESISTE	>35N/mm2
REINE	Almond	3	R10	6	3	1500	<0,5%	GA	GA	GLA	GLA	GLA	GHA	GHA	GHA	5	5	5	RESISTE	>35N/mm2
	Walnut	3	R10	6	3	1500	<0,5%	GA	GA	GLA	GLA	GLA	GHA	GHA	GHA	5	5	5	RESISTE	>35N/mm2
	Silver	3	R10	6	3	1500	<0,5%	GA	GA	GLA	GLA	GLA	GHA	GHA	GHA	5	5	5	RESISTE	>35N/mm2
	Grey	3	R10	6	3	1500	<0,5%	GA	GA	GLA	GLA	GLA	GHA	GHA	GHA	5	5	5	RESISTE	>35N/mm2
RIYADH	Jade	0	-	4	2	600	0,5%<E≤3%	GA	GA	GLA	GLA	GLA	GHA	GHA	GHA	5	5	5	RESISTE	>35N/mm2
STATUS		0	-	4	4	2100	0,5%<E≤3%	GA	GA	GLA	GLA	GLA	GHA	GHA	GHA	5	5	5	RESISTE	>35N/mm2
TESSINO	Bronze	0	-	3	1	150	<0,5%	GA	GA	GLA	GLA	GLA	GHB	GHB	GHB	5	5	5	RESISTE	>35N/mm2
	Grey	0	-	4	3	750	<0,5%	GA	GA	GLA	GLA	GLA	GHB	GHB	GHB	5	5	5	RESISTE	>35N/mm2
	Ivory	0	-	4	4	6000	<0,5%	GA	GA	GLA	GLA	GLA	GHB	GHB	GHB	5	5	5	RESISTE	>35N/mm2
	Smoke	0	-	4	4	6000	<0,5%	GA	GA	GLA	GLA	GLA	GHB	GHB	GHB	5	5	5	RESISTE	>35N/mm2
TRIVOR	Bianco	0	-	4	3	1500	<0,5%	GA	GA	GLA	GLA	GLA	GHA	GHA	GHA	5	5	5	RESISTE	>35N/mm2
URANO	Ivory	2	R10	6	4	2100	<0,5%	GA	GA	GLA	GLA	GLA	GHA	GHA	GHA	5	5	5	RESISTE	>35N/mm2
	Silver	2	R10	6	4	2100	<0,5%	GA	GA	GLA	GLA	GLA	GHA	GHA	GHA	5	5	5	RESISTE	>35N/mm2

29,5 x 120 cm. / 11,61" x 47,24"

Porcelánico Porcelain tiles 29,5 x 120 cm. 11,61" x 47,24"		Deslizamiento Slipping Resistance		MOHS (Dureza) Strength Resistance	PEI		Absorción de Agua Water Absorption	Resistencia Química / Chemical Resistance						Resistencia a las Manchas Stain Resistance			Resistencia Mecánica Mechanical Resistance			
Modelo Model	Color Color	UNE 1263	Rampa Ramp DIN 51.130		Clase Class	Etapas Abrasión Stage		P.D. Limpieza Cleaning	Aditivos Agua Piscinas Additive pools water	Ácidos y Alcalis (Baja concentración) Acids and Alkalis (Low concentration)			Ácidos y Alcalis (Alta concentración) Acids and Alkalis (High concentration)			Con Acción Tra- zante Tracing Action	Con Acción Química Oxidante Chemical Oxidize Action	Con Acción Fílmica Filmic Action	Resistencia a la helada Frost Resistance	Resistencia a la flexión Bending Resistance
GAROE	Natural	1	R10	5	4	6000	<0,5%	GA	GA	GLA	GLA	GLA	GHA	GHA	GHA	5	5	5	RESISTE	>35N/mm2
	Roble	1	R10	5	3	1500	<0,5%	GA	GA	GLA	GLA	GLA	GHA	GHA	GHA	5	5	5	RESISTE	>35N/mm2
	Gris	1	R10	5	4	6000	<0,5%	GA	GA	GLA	GLA	GLA	GHA	GHA	GHA	5	5	5	RESISTE	>35N/mm2
KAYU	Roble	1	R9	5	4	2100	<0,5%	GA	GA	GLA	GLA	GLA	GHA	GHA	GHA	5	5	5	RESISTE	>35N/mm2
	Nogal	1	R9	5	3	1500	<0,5%	GA	GA	GLA	GLA	GLA	GHA	GHA	GHA	5	5	5	RESISTE	>35N/mm2
	Sabbia	1	R9	5	4	12000	<0,5%	GA	GA	GLA	GLA	GLA	GHA	GHA	GHA	5	5	5	RESISTE	>35N/mm2
	Greige	1	R9	5	4	2100	<0,5%	GA	GA	GLA	GLA	GLA	GHA	GHA	GHA	5	5	5	RESISTE	>35N/mm2

20 x 120 cm. / 7,87" x 47,24"

Porcelánico Porcelain tiles 20 x 120 cm. 7,87" x 47,24"		Deslizamiento Slipping Resistance UNE 1263		MOHS (Dureza) Strength Resistance	PEI		Absorción de Agua Water Absorption	Resistencia Química / Chemical Resistance							Resistencia a las Manchas Stain Resistance			Resistencia Mecánica Mechanical Resistance			
Modelo Model	Color Color	UNE 1263	Rampa Ramp DIN 51.130		Clase Class	Etapas Abrasión Stage		P.D. Limpieza Cleaning	Aditivos Agua Piscinas Additive pools water	Ácidos y Alcalis (Baja concentración) Acids and Alkalis (Low concentration)			Ácidos y Alcalis (Alta concentración) Acids and Alkalis (High concentration)				Con Acción Trazante Tracing Action	Con Acción Química Oxidante Chemical Oxidize Action	Con Acción Fílmica Filmic Action	Resistencia a la helada Frost Resistance	Resistencia a la flexión Bending Resistance
										Cloruro Amónico Ammonia Chloride	Ácido Clohid. Hydrochloric Acid	Ac. Cítrico Citric Acid	Hidróxido Potásico Potassium Hydroxide	Ácido Clohid. Hydrochloric Acid	Ac. Láctico Lactic Acid	Hidróxido Potásico Potassium Hydroxide					
ALBANY	Chesnut	1	R9	6	4	2100	<0,5%	GA	GA	GLA	GLA	GLA	GHA	GHA	GHA	5	5	5	RESISTE	>35N/mm2	
	Fresno	1	R9	6	4	6000	<0,5%	GA	GA	GLA	GLA	GLA	GHA	GHA	GHA	5	5	5	RESISTE	>35N/mm2	
	Roble	1	R9	6	4	2100	<0,5%	GA	GA	GLA	GLA	GLA	GHA	GHA	GHA	5	5	5	RESISTE	>35N/mm2	
	Anti-Slip Roble	3	R11	7	4	2100	<0,5%	GA	GA	GLA	GLA	GLA	GHA	GHA	GHA	5	5	5	RESISTE	>35N/mm2	
	Rovere	1	R9	6	3	1500	<0,5%	GA	GA	GLA	GLA	GLA	GHA	GHA	GHA	5	5	5	RESISTE	>35N/mm2	
CANAIMA	Castaño	0	-	4	3	750	<0,5%	GA	GA	GLA	GLA	GLA	GHA	GHA	GHA	5	5	5	RESISTE	>35N/mm2	
	Nogal	0	-	4	2	600	<0,5%	GA	GA	GLA	GLA	GLA	GHA	GHA	GHA	5	5	5	RESISTE	>35N/mm2	
FOREVER	Anti-Slip Ivory	3	R11	8	4	6000	<0,5%	GA	GA	GLA	GLA	GLA	GHA	GHA	GHA	5	5	5	RESISTE	>35N/mm2	
	Anti-Slip Silver	3	R11	8	4	6000	<0,5%	GA	GA	GLA	GLA	GLA	GHA	GHA	GHA	5	5	5	RESISTE	>35N/mm2	
	Cognac	1	R10	6	3	1500	<0,5%	GA	GA	GLA	GLA	GLA	GHA	GHA	GHA	5	5	5	RESISTE	>35N/mm2	
	Ivory	1	R10	6	4	2100	<0,5%	GA	GA	GLA	GLA	GLA	GHA	GHA	GHA	5	5	5	RESISTE	>35N/mm2	
	Nature	1	R10	6	3	1500	<0,5%	GA	GA	GLA	GLA	GLA	GHA	GHA	GHA	5	5	5	RESISTE	>35N/mm2	
	Silver	1	R10	6	4	2100	<0,5%	GA	GA	GLA	GLA	GLA	GHA	GHA	GHA	5	5	5	RESISTE	>35N/mm2	
GAROE	Natural	1	R10	5	4	6000	<0,5%	GA	GA	GLA	GLA	GLA	GHA	GHA	GHA	5	5	5	RESISTE	>35N/mm2	
	Natural Anti-Slip	3	R11	8	4	6000	<0,5%	GA	GA	GLA	GLA	GLA	GHA	GHA	GHA	5	5	5	RESISTE	>35N/mm2	
	Roble	1	R10	5	3	1500	<0,5%	GA	GA	GLA	GLA	GLA	GHA	GHA	GHA	5	5	5	RESISTE	>35N/mm2	
	Gris	1	R10	5	4	6000	<0,5%	GA	GA	GLA	GLA	GLA	GHA	GHA	GHA	5	5	5	RESISTE	>35N/mm2	
	Gris Anti-Slip	3	R11	8	4	6000	<0,5%	GA	GA	GLA	GLA	GLA	GHA	GHA	GHA	5	5	5	RESISTE	>35N/mm2	
HUDSON	Cinza	1	R10	7	3	1500	<0,5%	GA	GA	GLA	GLA	GLA	GHA	GHA	GHA	5	5	5	RESISTE	>35N/mm2	
	Ebon	1	R10	7	3	750	<0,5%	GA	GA	GLA	GLA	GLA	GHA	GHA	GHA	5	5	5	RESISTE	>35N/mm2	
	Natural	1	R10	7	4	2100	<0,5%	GA	GA	GLA	GLA	GLA	GHA	GHA	GHA	5	5	5	RESISTE	>35N/mm2	
	Oak	1	R10	7	4	2100	<0,5%	GA	GA	GLA	GLA	GLA	GHA	GHA	GHA	5	5	5	RESISTE	>35N/mm2	
	Snow	1	R10	7	4	2100	<0,5%	GA	GA	GLA	GLA	GLA	GHA	GHA	GHA	5	5	5	RESISTE	>35N/mm2	
KAYU	Roble	1	R9	5	4	2100	<0,5%	GA	GA	GLA	GLA	GLA	GHA	GHA	GHA	5	5	5	RESISTE	>35N/mm2	
	Nogal	1	R9	5	3	1500	<0,5%	GA	GA	GLA	GLA	GLA	GHA	GHA	GHA	5	5	5	RESISTE	>35N/mm2	
	Sabbia	1	R9	5	4	12000	<0,5%	GA	GA	GLA	GLA	GLA	GHA	GHA	GHA	5	5	5	RESISTE	>35N/mm2	
	Greige	1	R9	5	4	2100	<0,5%	GA	GA	GLA	GLA	GLA	GHA	GHA	GHA	5	5	5	RESISTE	>35N/mm2	
MOONGRAY		1	R11	6	4	2100	<0,5%	GA	GA	GLA	GLA	GLA	GHA	GHA	GHA	5	5	5	RESISTE	>35N/mm2	
SPAZIO	Alder	0	-	4	3	1500	<0,5%	GA	GA	GLA	GLA	GLA	GHA	GHA	GHA	5	5	5	RESISTE	>35N/mm2	
	Maple	0	-	4	3	1500	<0,5%	GA	GA	GLA	GLA	GLA	GHA	GHA	GHA	5	5	5	RESISTE	>35N/mm2	
	Teak	0	-	4	3	750	<0,5%	GA	GA	GLA	GLA	GLA	GHA	GHA	GHA	5	5	5	RESISTE	>35N/mm2	
	Ice	0	-	4	3	750	<0,5%	GA	GA	GLA	GLA	GLA	GHA	GHA	GHA	5	5	5	RESISTE	>35N/mm2	
	Sky	0	-	4	4	2100	<0,5%	GA	GA	GLA	GLA	GLA	GHA	GHA	GHA	5	5	5	RESISTE	>35N/mm2	

20 x 114 cm. / 7,87" x 44,88"

Porcelánico Porcelain tiles 20 x 114 cm. 7,87" x 44,88"		Deslizamiento Slipping Resistance		MOHS (Dureza) Strength Resistance	PEI		Absorción de Agua Water Absorption	Resistencia Química / Chemical Resistance							Resistencia a las Manchas Stain Resistance			Resistencia Mecánica Mechanical Resistance			
Modelo Model	Color Color	UNE 1263	Rampa Ramp DIN 51.130		Clase Class	Etapas Abrasión Stage		P.D. Limpieza Cleaning	Aditivos Agua Piscinas Additive pools water	Ácidos y Alcalis (Baja concentración) Acids and Alkalis (Low concentration)			Ácidos y Alcalis (Alta concentración) Acids and Alkalis (High concentration)				Con Acción Trazante Tracing Action	Con Acción Química Oxidante Chemical Oxidize Action	Con Acción Fílmica Filmic Action	Resistencia a la helada Frost Resistance	Resistencia a la flexión Bending Resistance
										Cloruro Amónico Ammonia Chloride	Ácido Clohid. Hydrochloric Acid	Ac. Cítrico Citric Acid	Hidróxi- do Potásico Potas- sium Hydroxi- de	Ácido Clohid. Hydro- chloric Acid	Ac. Láctico Lactic Acid	Hidróxi- do Potásico Potas- sium Hydroxi- de					
BARNWOOD		0	-	8	3	1500	<0,5%	GA	GA	GLA	GLA	GLA	GHA	GHA	GHA	5	5	5	RESISTE	>35N/mm2	
PARK	Park	2	R10	8	3	1500	<0,5%	GA	GA	GLA	GLA	GLA	GHA	GHA	GHA	5	5	5	RESISTE	>35N/mm2	
	Decor Park	2	R10	8	3	1500	<0,5%	GA	GA	GLA	GLA	GLA	GHA	GHA	GHA	5	5	5	RESISTE	>35N/mm2	
TAVOLA	Roble	2	R10	8	3	1500	<0,5%	GA	GA	GLA	GLA	GLA	GHA	GHA	GHA	5	5	5	RESISTE	>35N/mm2	
	Wengué	2	R10	8	2	600	<0,5%	GA	GA	GLA	GLA	GLA	GHA	GHA	GHA	5	5	5	RESISTE	>35N/mm2	
	Gris	2	R10	8	3	1500	<0,5%	GA	GA	GLA	GLA	GLA	GHA	GHA	GHA	5	5	5	RESISTE	>35N/mm2	
TEVERE	Natural	1	R10	8	4	2100	<0,5%	GA	GA	GLA	GLA	GLA	GHA	GHA	GHA	5	5	5	RESISTE	>35N/mm2	
	Cedro	1	R10	8	3	750	<0,5%	GA	GA	GLA	GLA	GLA	GHA	GHA	GHA	5	5	5	RESISTE	>35N/mm2	
	Ceniza	1	R10	8	3	1500	<0,5%	GA	GA	GLA	GLA	GLA	GHA	GHA	GHA	5	5	5	RESISTE	>35N/mm2	

Especificaciones técnicas

Technical specifications

Anti-Slip / Anti-Slip



Según normativa / According to Regulations UNE-ENV 12633:2003



Según normativa / According to Regulations DIN 51097:1992



Según normativa / According to Regulations DIN 51130:2014 Apdo.5

UNE 41901:2017 EX	CLASS 0	CLASS 1	CLASS 2	CLASS 3
Determinación de la clasificación de resistencia al deslizamiento. Péndulo Determination of slip resistance rating. Pendulum	< 15	15< Rd <35	35< Rd <45	Rd <45

DIN 51097	CLASE A	CLASE B	CLASE C
Adherencia Adhesion	Media Medium	Media Medium	Fuerte Strong
Ángulo de inclinación Inclination angle	12°/18°	18°/24°	> 24°

DIN 51130	R9	R10	R11	R12	R13
Adherencia Adhesion	Normal Normal	Media Medium	Media Medium	Muy Alta Very high	Muy Alta Very high
Ángulo de inclinación Inclination angle	6°/10°	10°/19°	19°/27°	27°/35°	> 35

Iconos / Icons



Porcelánico
Porcelain tiles



Pasta roja
Red body tiles



Pasta blanca
White body tiles



Polivalente
Versatiles



Revestimiento
Wall tiles



Pavimento
Floor tiles



Brillo
Shiny



Satinado
Satin



Mate
Matt



Brillo Pulido
Shiny polished



Lapado
Lapatto



V1 Color uniforme
V1 Uniform color



V2 Dest. ligero
V2 Shade var.: low



V3 Dest. medio
V3 Shade var.: medium



V4 Muy dest.
V4 Shade var.: high



No repetitivo
No repetitive



Anti-hielo
Frost proof



Anti-Slip



Relieve
Relief



Tierra coloreada
Colored body



Rectificado
Rectified



Corte
Cut



Pre-corte
Pre-cut



Sistema nivelado
Levelling system



Multiformato
Multiformat

Sistema de nivelación

Peygran tile levelling system



Autonivela la altura de Pavimentos y Revestimientos.
Get proper levelling between pieces to avoid air gaps on floor and wall tiles.



Fácil fijación y extracción de la prótesis.
Easy fixing and levelling of prosthesis.



Sistema que mejora y facilita la colocación de cerámica.
Easy System that improves the installation of tiles.



Consigue la nivelación de piezas deseada con un perfecto acabado.
Get an excellent levelling of pieces with a perfect finishing.



Tarifa de sistema de nivelación / Rates levelling system



Kit: 100 calzos (1 mm.)
+ 100 cuñas + tenaza
Kit: 100 each.

TR-109



Alicate para cerámica. 1 ud.
Plier with graduated scale. 1 unit.

TR-73



Bolsas de cuñas 100 uds.
Wedge-base set. 100 units.

TR-44



Bolsas de calzos
1 mm., 2mm. y 3mm. 100 uds.
Crosshead set
1mm., 2mm. and 3mm. 100 units.

TR-41

Bolsas de calzos
1 mm., 2mm. y 3mm. 300 uds.
Crosshead set
1mm., 2mm. and 3mm. 300 units.

TR-78



Sistema nivelado
Levelling system

- (1) Productos domésticos de limpieza / Household cleaning products
- (2) Aditivos para agua de piscinas / Additives for swimming pool
- (3) Ácidos y alcalis (baja concentración) - ácido clorhídrico / Acids and alkalis (low concentration) – hydrochloric acid
- (4) Ácidos y alcalis (baja concentración) - ácido cítrico / Acids and alkalis (low concentration) – citric acid
- (5) Ácidos y alcalis (alta concentración) - ácido clorhídrico / Acids and alkalis (high concentration) – hydrochloric acid

RECOMENDACIONES DE USO SEGÚN P.E.I. / RECOMMENDATION FOR USAGE BASED ON P.E.I. RATING

GRUPO I

Resistencia débil a la abrasión.
Los productos abrasivos deben ser eliminados. Recomendado: baños y dormitorios de viviendas privadas. Zonas de tránsito y calzado suave.

GRUPO II

Resistencia débil a la abrasión.
Recomendado: baños y habitaciones de viviendas privadas, excepto oficinas. Zonas de tránsito moderado con calzado suave.

GRUPO III

Resistencia media a la abrasión.
Recomendado: todas las habitaciones de viviendas privadas y zonas de tránsito regular con calzado normal.

GRUPO IV

Resistencia relativamente fuerte a la abrasión.
Recomendado: para todas las habitaciones de una vivienda, incluido cocinas, así como en lugares públicos. Zonas de tránsito medio-intenso con calzado normal.

GRUPO V

Resistencia fuerte a la abrasión.
Recomendado: todos los lugares públicos y privados. Zonas de tránsito intenso con calzado normal.

CLASS I

Weak resistance to abrasion.
Abrasive products should be removed. Recommended for: private bedrooms and bathrooms and low transit areas with soft footwear.

CLASS II

Weak resistance to abrasion.
Recommended for: private bathrooms and private rooms except offices and moderate transit areas with soft footwear.

CLASS III

Medium resistance to abrasion.
Recommended for: any private room and regular transit areas with regular footwear.

CLASS IV

Medium to high resistance to abrasion.
Recommended for: any private room including kitchens, public areas and medium to high transit areas with regular footwear.

CLASS V

High resistance to abrasion
Recommended for: any private and public areas and high transit areas with regular footwear.

Esta clasificación es válida para las aplicaciones dadas en condiciones normales. Deberá tenerse en cuenta el calzado, el tipo de tráfico y los métodos de limpieza previstos, y los suelos deberán estar adecuadamente protegidos contra la suciedad que pueda rayar las entradas de los edificios mediante la interposición de dispositivos de fijación del calzado.

This classification is valid for the given applications in normal conditions. Consideration should be given to the footwear, type of traffic and cleaning methods expected and the floors should be adequately protected against scratching dirt at the entrances to buildings by interposing footwear clering devices.

Escala de destonificación del color / Shade variation program scale



V1 Color uniforme
V1 Uniform color

V1 ASPECTO UNIFORME /
V1 UNIFORM APPEARANCE
Todas la piezas de la misma partida son similares.
/ All the pieces from the same production run are similar.



V2 Dest. ligero
V2 Shade var.: low

V2 DESTONIFICADO LIGERO /
V2 SHADE VARIATION: LOW
Diferencias claramente perceptibles en textura y/o diseño pero con colores similares.
/ Clearly distinguishable differences in texture and/or pattern with similar colors.



V3 Dest. medio
V3 Shade var.: medium

V3 DESTONIFICADO MEDIO /
V3 SHADE VARIATION: MEDIUM
La intensidad del color de cada pieza puede variar significativamente, aunque los colores presentes en una baldosa serán representativos de los colores que cabe esperar en el resto de baldosas.
/ While the colors present on a single piece of tiles will be indicative of the colors to be expected on other tiles, the amount of color on each piece will vary significantly.



V4 Muy dest.
V4 Shade var.: high

V4 MUY DESTONIFICADO /
V4 SHADE VARIATION: HIGH
Diferencias de color aleatorias entre unas baldosas y otras, de manera que cada una de ellas puede tener colores completamente distintos de las demás. De este modo, la colocación final será única
/ Random color differences from tiles to tiles, so that one tiles may have totally different colors from that on other tiles. Thus, the final installation will be unique.z

Porcelánico / Porcelain tiles **XLAB**

	PIEZA PIECE		CONTENIDO CAJÓN CRATE CONTENTS			kg Cajón Crate	Total Weight
	m ²	kg	Pieza Piece	m ²	kg		
260 x 120 cm. / 102,36" x 47,24" ESPEJOR / THICKNESS 6 mm.	3,12	45,5	21	65,52	956	100	1056
260 x 120 cm. / 102,36" x 47,24" Pulido/Polished ESPEJOR / THICKNESS 7 mm.	3,12	52	18	56,16	936	100	1036
240 x 120 cm. / 94,48" x 47,24" ESPEJOR / THICKNESS 6 mm.	2,88	41,7	21	60,48	876	100	976
240 x 120 cm. / 94,48" x 47,24" Pulido/Polished ESPEJOR / THICKNESS 7 mm.	2,88	48	18	51,84	864	100	964

Porcelánico / Porcelain tiles

Formato Format	PCS / Caja PCS / box	m ² / Caja SQM / Box	Kg / Caja Kg / Box	Cajas / Palet Box / Pallet	m ² / Palet m ² / Pallet	Kg / Palet Kg / Pallet	Pulgadas / Inches
20 x 120 cm. Rectificado / Rectified	5	1,20	25,00	45	54,00	1.125	7,87 x 47,24
20 x 114 cm. Rectificado / Rectified	5	1,14	26,50	42	47,88	1.113	7,87 x 44,88
120 x 120 cm. Rectificado / Rectified	1	1,44	31,00	40	57,60	1.240	47,24 x 47,24
60 x 120 cm. Rectificado / Rectified	2	1,44	31,00	32	46,08	992	23,62 x 47,24
80 x 160 cm.	1	1,28	29,00	40	51,20	1.160	31,5 x 63
80 x 80 cm. Rectificado / Rectified	2	1,28	27,00	40	51,20	1.080	31,50 x 31,50
60 x 60 cm. Rectificado / Rectified	3	1,08	24,00	48	51,84	1.152	23,62 x 23,62

Pasta blanca / White body tiles

Revestimiento / Wall tiles

Formato Format	PCS / Caja PCS / box	m ² / Caja SQM / Box	Kg / Caja Kg / Box	Cajas / Palet Box / Pallet	m ² / Palet m ² / Pallet	Kg / Palet Kg / Pallet	Pulgadas / Inches
40 x 120 cm. Rectificado / Rectified	3	1,44	28,00	20	28,80	560	15,75 x 47,24
30 x 90 cm. Slim Rectificado / Rectified	6	1,62	21,50	44	71,28	946	11,85 x 35,43
30 x 90 cm. Rectificado / Rectified	4	1,08	20,50	48	51,84	984	11,81 x 35,43
30 x 60 cm. Rectificado / Rectified	7	1,26	18,50	48	60,48	888	11,81 x 23,62

XLAB

ES

Las láminas XL-AB se colocan y se embalan sobre cajones de madera de dimensiones 253 x 133 x 36 cm. para el formato 240 x 120 cm. y cajones de madera de dimensiones 275 x 133 x 36 cm. para el formato 260 x 120 cm.

Los cajones contienen una base de madera en el fondo sobre la que se coloca una lámina doble de porexpán de 1 cm. y de densidad 10. Las esquinas, se refuerzan en el interior del cajón con porexpán y en el exterior con cantoneras metálicas, y con discos dentados que faciliten la sujeción entre cajones. La superficie del cajón se recubre con un plástico resistente a los rayos UV. Posteriormente, el cajón se plastifica y se le coloca el etiquetado pertinente.

EN

XL-AB porcelain sheets are placed and packed on wooden crates sized 253 x 133 x 36 cm. for 240 x 120 cm. tiles and wooden crates sized 275 x 133 x 36 cm. for 260 x 120 cm. tiles.

Wooden crates contain a wooden base on which double plastic foam sized 1 cm. and with a 10 level density is placed. Corners are reinforced on the inside with plastic foam and on the outside with metallic corner brackets, and serrated discs which ease the fastening between crates. Crates surfaces are covered by a UV rays resistant plastic. Afterwards, they are laminated and duly labeled.

FR

Les plaques XL-AB sont placées et emballées dans caisses en bois de suivantes dimensions 253 x 133 x 36 cm. pour le format 240 x 120 cm. et des caisses en bois de dimensions 275 x 133 x 36 cm. pour le format 260 x 120 cm.

Les caisses en bois ont une base de bois au fond sur laquelle on place une plaque double de polystyrène de 1 cm. et a une densité de 10. Les coins sont renforcés à l'intérieur de la caisse avec polystyrène et à l'extérieur avec de renforcements métalliques, avec des disques dentelés qui permettent de renforcer la susperposition des caisses. La surface de la caisse est couverte avec un plastic résistant au rayons UV. Ultérieurement, la caisse en bois est plastifiée et on place l'étiquette correspondante.

DE

Platten XL-AB werden auf Holzkiste verpackt, aus Dimensionen von 253 x 133 x 36 cm. für das Format 240 x 120 cm. und Holzschubladen mit Abmessungen von 275 x 133 x 36 cm. für das Format 260 x 120 cm.

Die Kiste enthält, eine Basis aus Holz, darauf befindet sich eine doppelte Folie aus porexpan, 1 cm. dick und 10 cm. Dicht. Die Ecken werden im Inneren mit porexpan verstärkt und im Äußeren mit metallische Kante und mit Zahnscheiben die dafür sorgen das es einen guten halt gibt zwischen die Holzkisten. Die Oberfläche der Holzkiste wird mit eine UV Widerstandsfähigen Kunststoffolie bedeckt. Später wird die Kiste eingeschweisst und entsprechend Etikettiert.

Cuidados a seguir durante la construcción

Care to follow during construction

ES

Nuestros productos cerámicos se pueden considerar acabados finales en la construcción. Se recomienda colocarlos sólo cuando el resto de los trabajos constructivos hayan finalizado: estructuras, mampostería, solados, techos, instalaciones..., en especial los productos porcelánicos para suelos. De este modo se minimizan los daños que pueda experimentar el producto cerámico por haber sido colocado demasiado pronto.

Cuando los productos porcelánicos son colocados antes de finalizar la construcción, se recomienda darle una adecuada protección al pavimento con cartón, capa de serrín u otro producto que lo proteja.

EN

Our ceramic products should be considered as a construction finishing product. Its installation is only recommended when the rest of construction works have been already finalised: structures, masonry, flooring, ceiling, internal systems..., especially for the porcelain floor tiles. In this way potential damages that may undergo the ceramic product will be minimise for being installed too early.

When the ceramic products are installed before the construction is finalised, it is highly recommended to give the floor a proper protection, either using cardboard, a layer of sawdust or any other product that protects it.

FR

Nos produits céramiques peuvent être considérés comme la touche finale dans le processus de la construction. Nous recommandons de les installer seulement quand le reste des travaux constructifs ont été réalisés: structures, maçonnerie, chape, plafonds, installations..., en particulier les produits de grès cérame pour sol. Nous éviterons de cette façon les éventuels dégâts pouvant affecter le produit céramique dûs à son installation prématurée.

Lorsque les produits céramiques sont installés avant de terminer la construction, nous recommandons de les protéger convenablement avec un carton, une couche de sciure ou tout autre produit pouvant les protéger.

DE

Man kann unsere Keramikfliesen als Abschluss einer Bauphase betrachten. Wir empfehlen, die Fliesen erst zu verlegen, wenn der Rest der Arbeiten abgeschlossen ist: strukturelle Arbeiten, Mauerwerk, Fußboden, Decken, Installierungsarbeiten..., insbesondere bei Bodenfliesen. Dadurch werden Schäden bei einer zu frühzeitigen Verlegung der Fliesen vermieden.

Wenn die Fliesen vor Abschluss der Bauarbeiten verlegt werden, empfehlen wir, den Boden mit Karton oder einem anderen entsprechenden Schutz zu bedecken.

XLAB

ES

MANIPULACIÓN DEL CAJÓN
MANIPULACIÓN POR LA
PARTE ANCHA DEL CAJÓN
(recomendada).

Se recomienda el uso de palas de al menos 1,20 m. de longitud alargándolas al máximo para abarcar la mayor superficie posible del cajón.

MANIPULACIÓN POR LA PARTE
ESTRECHA DEL CAJÓN.

Se recomienda el uso de palas de al menos 2,20 m. de longitud alargándolas al máximo para abarcar la mayor superficie posible del cajón.

MANIPULACIÓN DE LA PIEZA

Se recomienda manipular el cajón por la parte ancha del mismo y con palas de al menos 1,20 m. de longitud.

Se recomienda extraer la lámina del cajón entre 2 personas y sujetándola por la parte ancha de la misma. Sujete la lámina con ambas manos y levántela con cuidado en esa posición y al mismo tiempo que su compañero. Una vez levantada la lámina y con la ayuda de su compañero, desplácela hasta su lugar. Es importante que mantenga siempre la lámina en posición rectilínea y sostenida por la parte superior.

En el caso de apoyar la lámina sobre el suelo en posición horizontal, se recomienda el uso de protectores. Desplace la lámina hacia el suelo lentamente apoyándola sobre los protectores.

En el caso de apoyar la lámina sobre la pared en posición horizontal, se recomienda el uso de protectores bajo las esquinas de la lámina. En el caso de apoyar la lámina sobre la mesa de trabajo, asegúrese de que la superficie esté limpia y completamente plana.

EN

CRATE HANDLING HANDLING
ON THE CRATE'S WIDE SIDE
(recommended).

It is recommended to use forklifts equipped with at least a 1,20 m. length shovels separating them to the maximum in order to cover as much surface as possible.

HANDLING ON THE CRATE'S
NARROW SIDE.

It is recommended to use forklifts equipped with at least a 2,20 m. length shovels separating them to the maximum in order to cover as much surface as possible.

HANDLING INSTRUCTIONS

It is recommended to handle the crate on its wide side. Use forklifts equipped with at least a 1,20 m. length shovels.

It is also recommended to remove the slabs out of the crates between two people. Sheets should be removed holding on their wide side. Hold the porcelain sheet with both hands and lift it carefully in the same way it's being held, both of you at the same time. Once it's lifted, and with your colleague's help, take it to its designated place. It's very important to keep the sheet in vertical position (never horizontal) and always hold it on the upper side.

It is highly recommended using protectors if the tile is going to be placed on the floor on a horizontal position. Move the porcelain sheet slowly towards the ground and stand it on the protectors.

It is highly recommended using protectors if the tile is going to be placed on the wall on a vertical position. If the tile is going to be placed on the working bench its surface must be completely clean and flat.

FR

MANIPULATION DU COLIS
MANIPULATION PAR LA
PARTIE LARGE DE LA CAISSE
(recommandée).

Nous vous recommandons l'utilisation de fourches au moins de 1,20 m. de longueur en les élargissant au maximum pour comprendre la plus grande surface possible de la caisse en bois.

MANIPULATION PAR LA
PARTIE ÉTROITE DE LA CAISSE
EN BOIS.

Nous vous recommandons l'utilisation de fourches au moins de 2,20 m. de longueur en les élargissant au maximum pour comprendre la plus grande surface possible de la caisse en bois.

MANIPULATION DE LA PIÈCE

Nous vous recommandons manipuler la caisse en bois par la partie large de la même et avec fourches de 1,20 m. de largeur minimum.

Nous vous recommandons d'extraire la plaque de la caisse en bois entre 2 personnes et la prendre par la partie large de la pièce.

Tenez la plaque avec les deux mains et la lever avec soins dans cette position et en même temps que l'autre personne. Une fois la plaque est levée et avec l'aide d'une autre personne, vous devez la déplacer jusqu'à son placement. Il est très important maintenir toujours la plaque en position rectiligne et la soutenir par la partie supérieure.

Dans le cas d'appuyer la plaque sur le sol en position horizontal, on recommande l'usage de protecteurs. Déplacez la plaque vers le sol lentement en l'appuyant sur les protecteurs.

Dans le cas d'appuyer la plaque sur le mur en position horizontal, nous vous recommandons l'usage de protecteurs dessous les angles de la plaque. Dans le cas d'appuyer la plaque sur la table de travail, il faut s'assurer que la surface de la table soit propre et complètement plane.

DE

ABFERTIGUNG DER KISTE
BEHANDLUNG DURCH DEN
BREITEN SEITENTEIL DER KISTE
(empfehlt).

Es ist empfehlend, den nutz von Schaufeln von 1,20 m. Länge um die best größte Oberfläche der Kiste zu umfassen.

BEHANDLUNG DURCH DEN
ENGEN SEITENTEIL DER KISTE.

Es ist empfehlend, den nutz von Schaufeln von 2,20 m. Länge um die best größte Oberfläche der Kiste zu umfassen.

BEHANDLUNG DER PLATTEN

Bei der behandlung durch den breiten Teil der Holzkiste, ist empfohlen der nutzung von Schaufeln von 1,20 m. Länge um die best größte Oberfläche der Kiste zu umfassen.

Wir empfehlen die Platte durch zwei Personen herausziehen aber diese immer, bei der breiteste Seite der Platte zu halten. wHalten Sie die Platten mit zwei Händen fest und heben Sie diese sehr vorsichtig hoch, zur gleichen zeit wie ihren Kollege. Wenn diese einmal hoch heben ist, mit der Hilfe ihren Kollegen, bewegen Sie diese zu Ihren zukünftigen Platz. Es ist sehr wichtig, dass die Platten immer in eine vertikale Position getragen wird, und es ist auch sehr wichtig, diese immer von den obersten Teil gehalten werden.

In dem fall dass die Platten auf eine horizontale Position gesetzt wird, empfehlen wir immer der nutzung von Schutzelementen. Legen Sie die Platten vorsichtig auf dem Boden, auf die Schutzelementen drauf.

In dem Fall dass die Platten wraperecht an der Wand gelegen wird, empfehlen wir Schutzelementen bei den unteren Ecken der Platte zu nutzen. In dem Fall dass die Platte auf dem Arbeitstisch gelegt wird, versichern Sie sich dass die Oberfläche des Tisches komplett sauber und gerade ist.

XLAB

ES

Recomendaciones para el mantenimiento de los materiales pulidos. El material pulido tiene mayor predisposición a la aparición de manchas debido a los pequeños micro-poros que se originan durante el proceso de pulido. Asimismo, los pulidos no toleran los ácidos y álcalis de alta concentración tales como el ácido clorhídrico, ácido láctico e hidróxido potásico. Por lo tanto, se recomienda para su mantenimiento, el uso de ácidos de baja concentración o productos domésticos de limpieza.

EN

Polished tiles recommendations of use and maintenance. The polished material has a greater predisposition to the appearance of stains due to the small micro-pores that originate during the polishing process. Likewise, polishes do not tolerate high concentration acids and alkalis such as hydrochloric acid, lactic acid and potassium hydroxide. Therefore, the use of low concentration acids or household products is recommended for maintenance.

FR

Recommandations pour l'entretien des matériaux polis. Les matériaux polis sont plus sensibles à l'apparition de tâches due aux petits micropores survenant pendant le processus de polissage. De même, ils ne tolèrent pas les acides et alcalis de concentration élevées tel que l'acide chlorhydrique, l'acide lactique et de l'hydroxyde de potassium. Par conséquent, il est recommandé pour l'entretien, l'utilisation d'acides à faible concentration ou des produits de nettoyage ménagers.

DE

Verwendungs- und Pflegeempfehlung für polierte Fliesen. Das polierte Material neigt zur Fleckenbildung aufgrund der Mikroporen, welche während des Polierprozesses entstehen. Die Politur verträgt keine hochkonzentrierten Säuren und Laugen wie beispielsweise Salzsäure, Milchsäure und Kaliumhydroxid. Aus diesem Grund wird die Verwendung von schwachen Säuren und Haushaltsprodukten zur Pflege empfohlen.

Recomendaciones de mantenimiento y limpieza / *Cleaning and maintenance*

LIMPIEZA FINAL DE OBRA

Después de la colocación es fundamental realizar una buena limpieza con el fin de eliminar residuos de junta y en general suciedad de la obra. Para esta operación recomendamos el empleo de un detergente de acción ligeramente ácida que no despidan humos tóxicos y respete las juntas, el material y el usuario, como FILADETERDEK. En el caso de material colocado con junta epoxi o en base resina, se aconseja realizar la limpieza final de obra con un limpiador específico de residuos epoxi, como FILACR10.

MANTENIMIENTO

Para un buen mantenimiento del pavimento se aconseja el empleo de un detergente neutro con alto poder limpiador como FILACLEANER. En los casos de suciedad intensa e incrustada acumulada en el tiempo, se aconseja consultar el esquema a continuación para encontrar el producto Fila ideal para cada situación.

CLEANING AFTER LAYING

We suggest a good initial cleaning after the laying on the floor or wall, this is very important for removing residual grouting and the normal dirt coming from the building works. We suggest the use of our product FILADETERDEK, that is a lightly acid product that doesn't emit fumes that are harmful for the user and that can attack joints. In case of material laid with epoxy or resinous grouting, we recommend to clean after laying with our specific detergent FILACR10.

REGULAR MAINTENANCE

For a good cleaning of the floor we suggest the use of our product FILACLEANER it's a natural detergent with a high cleaning power. In case of strong dirty and encrusted by the time, we recommend to consult the following scheme to find the perfect solution to every situation.

Tipo de suciedad incrustada	Producto Fila a utilizar
Residuos de cemento de colocación, residuos calcáreos, rayas metales, depósitos de óxidos	DETERDEK
Residuos de junta epoxi, vitrificada, resinosa	FILACR10
Suciedad orgánica ligera (limpieza diaria)	FILACLEANER
Suciedad orgánica intensa (comidas, grasas, aceites), residuos de detergentes y jabones, goma, neumáticos, tintes, rotulador, pintura plástica	FILAPS87
Pintadas de grafitis, spray acrílicos, alquídicos y nitro sintéticos	FILANOPAINT STAR
Verdín, algas, musgos, líquenes y ennegrecidos en exteriores	FILAALGAE NET
Moho interior por condensación	FILAACTIVE 1
Residuos de silicona, cera de velas, resinas árboles, residuos cinta adhesiva, residuos de espuma poliuretánica, residuos de pegamentos, etc.	FILAZERO SIL

Type of dirty	Das richtige Product
Zement, Kalkstein, metal tracer, rust	DETERDEK
Residuals, stains and halos of epoxi joints	FILACR10
Greasy, drinks, food, tire marks, colors, marker, etc.	FILAPS87
Grafitis	FILANOPAINT STAR
Silicone residues, glue, wax candel, adhesive tape residues.	FILAZERO SIL

AB

**Ctra. La Pobla Tornesa - Vall d'Alba, km. 4
12192 Vilafamés
Castellón (Spain)**

**Tel. / Phone: +34 964 242 600
azulejosbenadresa@azulejosbenadresa.com
azulejosbenadresa.com**



Quedan reservados todos los derechos (incluidos los de propiedad intelectual) del contenido de catálogo y su diseño ya que son propiedad exclusiva de Azulejos Benadresa S.A. Por tanto, queda prohibida su reproducción, distribución, comunicación pública y transformación, total o parcial. Los precios están sujetos a cualquier variación según las circunstancias del mercado, materias primas, mano de obra, impuestos, etc., facturándose los que rijan el día de la expedición. Los productos, están disponibles tal como aparecen descritos en catálogo y deben considerarse orientativos. Pudiendo cambiar, suprimir o añadir contenidos. Las imágenes y sus colores tienen valor indicativo, por lo que el cliente no podrá efectuar reclamos por diferencias.

Azulejos Benadresa S.A., no asume responsabilidad alguna por errores tipográficos u de otro tipo, ni por las posibles omisiones en la información de los productos.

All rights (including intellectual property rights) of the catalogue content and its design are reserved as they are the exclusive property of Azulejos Benadresa S.A. Its reproduction, distribution, public communication and transformation, in whole or in part, is therefore prohibited. Prices are subject to any variation according to the circumstances of the market, raw materials, labor, taxes, etc., being invoiced those that govern the day of the shipment. The products are available as described in the catalogue and should be considered as guidelines. AB is entitled able to change, delete or add contents. The images and their colors have an indicative value only, so no claims will be accepted due to differences.

Azulejos Benadresa S.A., assumes no responsibility for typographical or other errors, or for possible omissions in the information of the products.