

GENERAL CATALOGUE | CATALOGUE GENERAL | GENERAL KATALOG | CATÁLOGO GENERAL | ОБЩИЙ КАТАЛОГ

CATALOGO GENERALE

2022

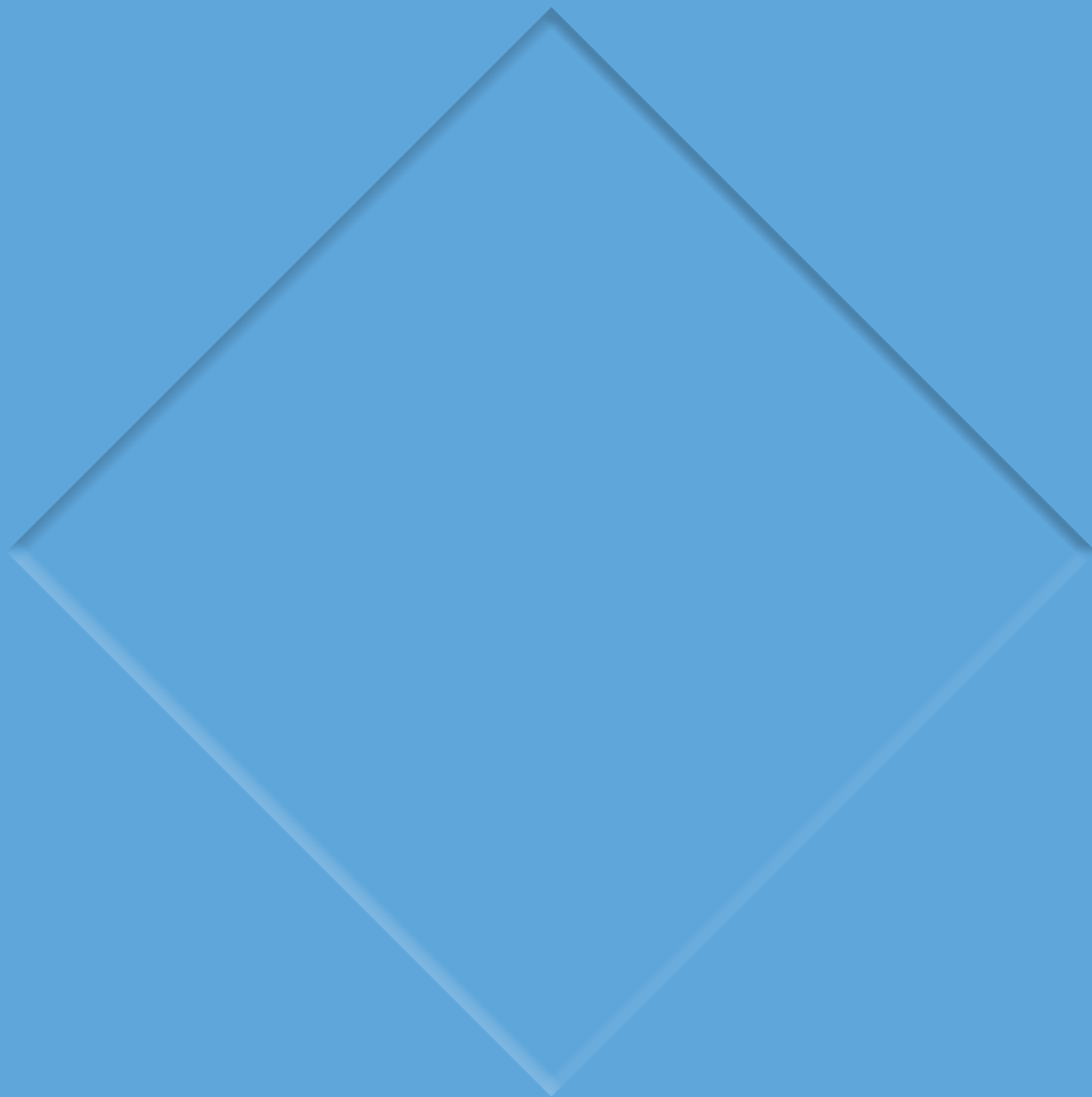

SINTESI[®]
CERAMICA ITALIANA

INDEX

Indice dei prodotti in ordine alfabetico.
Index of products in alphabetical order.
Index des produits dans l'ordre alphabétique.
Produktverzeichnis in alphabetischer Reihenfolge.
Índice de productos por orden alfabético.
Список изделий в алфавитном порядке.

◆ ALPI	234	◆ FLOW TECH	90	◆ PETRA	340
◆ AMBIENTI	8	◆ FRAMMENTI	272	◆ PIETRA ANTICA	348
◆ ATELIER	20	◆ FUSION	284	◆ PLANET	108
◆ BADIA	240	◆ GEO BLEUE	290	◆ POSEIDON	116
◆ BERGERAC	30	◆ IS BORGOGNA	298	◆ SALT STONE	356
◆ BRERA	38	◆ IS SILVERQUARTZ	304	◆ SPACCATO	148
◆ CHIUSI	140	◆ MAIORI	144	◆ SQUARE	366
◆ CONCEPT STONE	52	◆ MELODIE	206	◆ STRATOS	370
◆ DREAM	154	◆ MET ARCH	166	◆ TIEPOLO	150
◆ ECOPROJECT	244	◆ MONVISO	310	◆ TIMBER	224
◆ ELISIR	192	◆ MYSTONE	318	◆ TRACKS	374
◆ ESSENZE	198	◆ MYWOOD	214	◆ TRIBECA	120
◆ EVOQUE	66	◆ NORCIA	324	◆ VALSUSA	382
◆ EXPLORER	256	◆ OBERALP	326	◆ VISION	126
◆ FIORDI	266	◆ OTRANTO	334	◆ VISION WALL	178
◆ FLOW	78	◆ PAINT	96		

20 TWENTY

◆ AMBIENTI	8	◆ FRAMMENTI	272	◆ POSEIDON	116
◆ ATELIER	20	◆ GEO BLEUE	290	◆ SQUARE	366
◆ BADIA	240	◆ IS BORGOGNA	298	◆ STRATOS	370
◆ CONCEPT STONE	52	◆ MYWOOD	214	◆ TIMBER	224
◆ EVOQUE	66	◆ OBERALP	326	◆ TRACKS	374
◆ FLOW	78	◆ PAINT	96		

LEGENDA . Legend . legende . legende . leyenda . струйный



GRES PORCELLANATO COLORATO IN MASSA

porcelain tiles with coloured body . grès cérame teinte dans la masse
Eingefärbtes Feinsteinzeug . gres porcelánico coloreado en masa
цветной керамогранит, прокрашенный по всей массе



BICOTTURA

double firing . biccuisson . Zweimalbrand . bicocción .
Плитка двукратного обжига



GRES PORCELLANATO SMALTATO

glazed porcelain tiles . grès cérame émaillé
Glasiertes Feinsteinzeug . gres porcelánico esmaltado
глазурованный керамогранит

INDEX



GRES PORCELLANATO COLORATO IN MASSA

porcelain tiles with coloured body . grès cérame teinte dans la masse
Eingefärbtes Feinsteinzeug . gres porcelánico coloreado en masa
цветной керамогранит, прокрашенный по всей массе

◆ AMBIENTI	8	◆ FLOW TECH	90	◆ PAINT	96
◆ ATELIER	20	◆ FRAMMENTI	272	◆ POSEIDON	116
◆ BADIA	240	◆ FUSION	284	◆ SQUARE	366
◆ CONCEPT STONE	52	◆ GEO BLEUE	290	◆ STRATOS	370
◆ ECOPROJECT	244	◆ IS BORGOGNA	298	◆ TRACKS	374
◆ EVOQUE	66	◆ IS SILVERQUARTZ	304	◆ VALSUSA	382
◆ EXPLORER	256	◆ MET ARCH	166	◆ VISION	126
◆ FIORDI	266	◆ OBERALP	326		
◆ FLOW	78	◆ OTRANTO	334		



GRES PORCELLANATO SMALTATO

glazed porcelain tiles . grès cérame émaillé
Glasiertes Feinsteinzeug . gres porcelánico esmaltado
глазурованный керамогранит

◆ ALPI	234	◆ MELODIE	206	◆ PLANET	108
◆ BERGERAC	30	◆ MONVISO	310	◆ SALT STONE	356
◆ BRERA	38	◆ MYSTONE	318	◆ SPACCATO	148
◆ CHIUSI	140	◆ MYWOOD	214	◆ TIEPOLO	150
◆ ELISIR	192	◆ NORCIA	324	◆ TIMBER	224
◆ ESSENZE	198	◆ PETRA	340	◆ TRIBECA	120
◆ MAIORI	144	◆ PIETRA ANTICA	348		



BICOTTURA

double firing . biccuisson
Zweimalbrand . bicoccióń
Плитка двукратного обжига

◆ DREAM	154	◆ VISION WALL	178
---------	-----	---------------	-----

CATALOGO GENERALE

2022

INDEX

PAG 4

PRESENTAZIONE AZIENDALE

Company presentation
 Présentation de l'entreprise
 Vorstellung unserer firma
 Presentación de la empresa
 О компании

PAG 6

CEMENTI

AMBIENTI	8
ATELIER	20
BERGERAC	30
BRERA	38
CONCEPT STONE	52
EVOQUE	66
FLOW	78
FLOW TECH	90
PAINT	96
PLANET	108
POSEIDON	116
TRIBECA	120
VISION	126

PAG 138

CLASSICI

CHIUSI	140
MAIORI	144
SPACCATO	148
TIEPOLO	150

PAG 152

CONTEMPORANEI

DREAM	154
MET ARCH	166
VISION WALL	178

PAG 190

LEGNI

ELISIR	192
ESSENZE	198
MELODIE	206
MYWOOD	214
TIMBER	224

PAG 232**PIETRE**

ALPI	234
BADIA	240
ECOPROJECT	244
EXPLORER	256
FIORDI	266
FRAMMENTI	272
FUSION	284
GEO BLEUE	290
IS BORGOGNA	298
IS SILVERQUARTZ	304
MONVISO	310
MYSTONE	318
NORCIA	324
OBERALP	326
OTRANTO	334
PETRA	340
PIETRA ANTICA	348
SALT STONE	356
SQUARE	366
STRATOS	370
TRACKS	374
VALSUSA	382

PAG 388**SEZIONE TECNICA**

Technical section
Section technique
Technischer Teil
Sección técnica
Ехнический раздел

PAG 390**SCHEMI DI POSA**

Laying patterns . Schemas de pose
Verlegungsplan . Esquemas de colocación
Схемы укладки

PAG 396**NOTE E SIMBOLI**

Notes and simbology . Notes et symboles
Anmerkungen und symbole . Notas y símbolos
Примечания и обозначения

PAG 398**CLASSIFICAZIONI**

Classification . Classement
Technische daten . Classificaci3n
Классификации

PAG 400**TABELLA RIASSUNTIVA Caratteristiche tecniche**

Summarizing list of technical characteristics
Tableau récapitulatif des caractéristiques techniques
Übersichtstabelle der technischen Eigenschaften
Tabla de resumen Características técnicas
Краткая таблица технических характеристик

PAG 402**CONSIGLI DI UTILIZZO DEI NOSTRI PRODOTTI**

Suggestion on how to use our products
Conseils d'utilisation de nos produits
Empfehlungen für die Anwendung unserer Produkte
Consejos de uso de nuestros productos
Советы по использованию наших изделий

PAG 404**NORME DI MANUTENZIONE**

Maintenance instruction . Guide d'entretien
Pflege hinweise . Normas de mantenimiento
Правила ухода за изделием

PAG 405**PRIMA PULIZIA**

Maintenance instructions . Guide d'entretien
Erste reinigung . Primera limpieza
Первичная очистка

PAG 406**CONDIZIONI GENERALI DI VENDITA**

General sales conditions . Conditions générales de vente
Allgemeine geschäftsbedingungen



PRODUZIONE 100% IN ITALIA

L'intero ciclo produttivo è sviluppato in Italia nei nostri stabilimenti, con tecnologie di ultima generazione.

100% ITALIAN PRODUCTS. The entire productive cycle takes place in Italy in our plants, using latest generation technologies.

PRODUCTION 100% ITALIENNE. Le cycle de production se développe exclusivement dans nos usines en Italie à partir de technologies de dernière génération.

PRODUKTION ZU 100% IN ITALIEN. Der gesamte Produktionsprozess findet in unseren Werken in Italien nach Technologien der neuesten Generation statt.

PRODUCCIÓN 100% ITALIANA. Todo el ciclo de producción se desarrolla con tecnología de última generación en nuestras plantas de producción de Italia.

НА 100% ИТАЛЬЯНСКОЕ ПРОИЗВОДСТВО. Весь производственный цикл осуществляется в Италии на наших заводах с применением технологий последнего поколения.

PRESENTAZIONE AZIENDALE

Dal 1998 Sintesi è cuore pulsante del Gruppo Ceramiche Gresmalt.

Marchio di qualità e di tendenza di una delle industrie ceramiche più prolifiche del distretto, Sintesi pone da sempre la massima attenzione alla cura del dettaglio in una produzione ceramica che vanta una vasta gamma di articoli presentati nei formati e colori di attualità.

Dai cromatismi ai decori originali, passando per le rielaborazioni ceramiche dei materiali architettonici classici e naturali, Sintesi offre al mercato il risultato di una tecnologia digitale innovativa al servizio di una eccezionale reattività interpretativa delle tendenze di design più attuali.

Sintesi has been the beating heart of Gruppo Ceramiche Gresmalt since 1998. A top quality and highly regarded brand from one of the most prolific ceramic factories in the Ceramics District, Sintesi has always devoted the utmost attention to detail while manufacturing a wide variety of ceramic tiles, with a vast range of very contemporary articles in all sizes and colours. From surface colours to original patterns, including ceramic reinterpretations of classic and natural architectural materials, Sintesi offers the market the full potential of innovative digital technology and an exceptional reactive sensitivity to the very latest design trends.

Depuis 1998, Sintesi est le cœur battant du Groupe Ceramiche Gresmalt. Marque tendance de qualité d'une des industries les plus prolifiques du Pôle italien de la céramique, Sintesi soigne sa production dans le moindre détail, avec une vaste gamme d'articles présentés dans des formats et des coloris très actuels. La technologie numérique inédite dont dispose Sintesi permet d'interpréter en temps réel les toutes dernières tendances du design et de proposer sur le marché des chromatismes et des décors originaux, ainsi que la transposition de matériaux architecturaux classiques et naturels en version céramique.

Seit 1998 ist Sintesi das pulsierende Herz der Gruppe Ceramiche Gresmalt. Als Güte- und Trendmarke eines der konstruktivsten Industrieunternehmens des Gebiets schenkt Sintesi der Liebe zum Detail seit jeher die größte Aufmerksamkeit bei der aus einer breit gefächerten Artikelpalette in aktuellen Formaten und Farben bestehenden Keramikfliesenproduktion. Angefangen bei den Farben über die keramische Überarbeitung der klassischen und natürlichen Bauwerkstoffe bis hin zu den Originaldekors bietet Sintesi dem Markt den Gipfel einer innovativen Digitaltechnologie im Dienst eines außerordentlich reaktionsschnellen Interpretationsvermögens der aktuellsten Designtrends.

Desde 1998, Sintesi es el corazón del Grupo Ceramiche Gresmalt. Marca de calidad y tendencia de una de las industrias cerámicas más fértiles del sector, Sintesi pone siempre la máxima atención en el cuidado de los detalles de una producción cerámica con una amplia gama de artículos en tamaños y colores de moda. De los colores a las originales decoraciones, pasando por las reelaboraciones cerámicas de los materiales arquitectónicos clásicos y naturales, Sintesi ofrece al mercado el resultado de una tecnología digital innovadora al servicio de una excelente reactividad interpretativa de las tendencias de diseño más actuales.

С 1998 года Sintesi является бьющимся сердцем компании Ceramiche Gresmalt. Будучи трендовой качественной торговой маркой одного из самых плодотворных предприятий керамической промышленности своего региона, Sintesi всегда уделяет самое пристальное внимание к деталям при производстве керамических изделий, выпуская широкий ассортимент продукции в актуальной цветовой гамме и форматах. Через керамическую обработку классических и природных отделочных материалов с использованием красочных цветовых сочетаний и оригинальных орнаментов, Sintesi выводит на рынок продукт инновационной цифровой технологии, позволяющей исключительно оперативно интерпретировать самые современные тенденции дизайна.



CEMENTI

AMBIENTI	8	EVOQUE	66	POSEIDON	116
ATELIER	20	FLOW	78	TRIBECA	120
BERGERAC	30	FLOW TECH	90	VISION	126
BRERA	38	PAINT	96		
CONCEPT STONE	52	PLANET	108		

20 TWENTY	AMBIENTI	8	FLOW	78
	ATELIER	20	PAINT	96
	CONCEPT STONE	52	POSEIDON	116
	EVOQUE	66		



AMBIENTI

gres porcellanato colorato in massa (digitale)

porcelain tiles with coloured body (digital) . grès cérame teinte dans la masse (digital)

Eingefärbtes Feinsteinzeug (digital) . gres porcelánico coloreado en masa (digital)

цветной керамогранит, прокрашенный по всей массе (струйный)

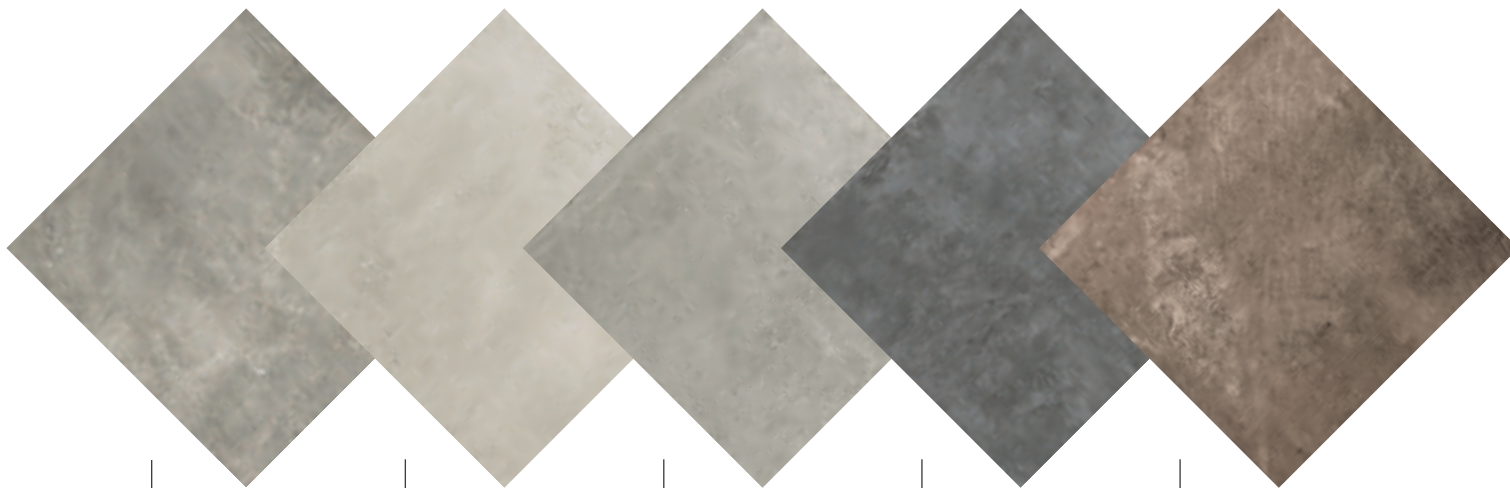

GREIGE

PERLA

GRIGIO

ANTRACITE

TABACCO

GREIGE

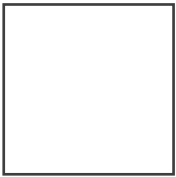

80,2x80,2

31^{1/2}x31^{1/2}**GREIGE ret** | 2 pz - R10 **802****GREIGE ret lap** | 2 pz **804****GREIGE 2cm ret 80x80** | 1 pz - R11 **830**

40x80,2

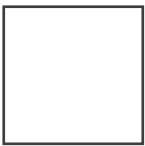
15^{3/4}x31^{1/2}**GREIGE ret** | 4 pz - R10 **750**

60,4x60,4

24"x24"

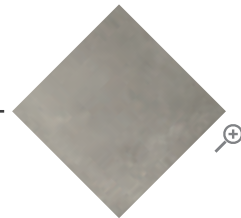
GREIGE | 4 pz - R10 **690****GREIGE ret 60x60** | 4 pz - R10 **730****GREIGE ret lap 60x60** | 4 pz **760**

30x60,4

12"x24"

GREIGE | 8 pz - R10 **660****GREIGE ret 30x60** | 8 pz - R10 **693**

PERLA

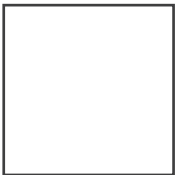

80,2x80,2

31^{1/2}x31^{1/2}

PERLA ret | 2 pz - R10 **802**

PERLA ret lap | 2 pz **804**



40x80,2

15^{3/4}x31^{1/2}

PERLA ret | 4 pz - R10 **750**

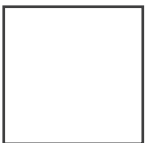

60,4x60,4

24"x24"

PERLA | 4 pz - R10 **690**

PERLA ret 60x60 | 4 pz - R10 **730**

PERLA ret lap 60x60 | 4 pz **760**



30x60,4

12"x24"

PERLA | 8 pz - R10 **660**

PERLA ret 30x60 | 8 pz - R10 **693**



GRIGIO

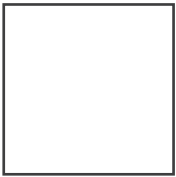

80,2x80,2

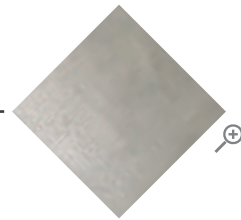
31^{1/2}x31^{1/2}**GRIGIO ret** | 2 pz - R10 **802****GRIGIO ret lap** | 2 pz **804****GRIGIO 2cm ret 80x80** | 1 pz - R11 **830**

40x80,2

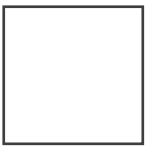
15^{3/4}x31^{1/2}**GRIGIO ret** | 4 pz - R10 **750**

60,4x60,4

24"x24"

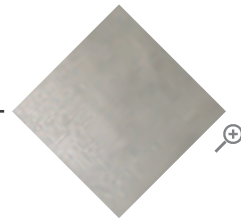
GRIGIO | 4 pz - R10 **690****GRIGIO ret 60x60** | 4 pz - R10 **730****GRIGIO ret lap 60x60** | 4 pz **760**

30x60,4

12"x24"

GRIGIO | 8 pz - R10 **660****GRIGIO ret 30x60** | 8 pz - R10 **693**

ANTRACITE

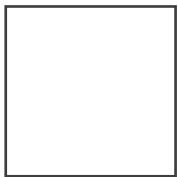

80,2x80,2
31^{1/2}x31^{1/2}

ANTRACITE ret | 2 pz - R10 **802**

ANTRACITE ret lap | 2 pz **804**

ANTRACITE 2cm ret 80x80 | 1 pz - R11 **830**

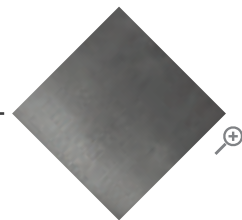

40x80,2
15^{3/4}x31^{1/2}

ANTRACITE ret | 4 pz - R10 **750**



60,4x60,4
24"x24"

ANTRACITE | 4 pz - R10 **690**

ANTRACITE ret 60x60 | 4 pz - R10 **730**

ANTRACITE ret lap 60x60 | 4 pz **760**

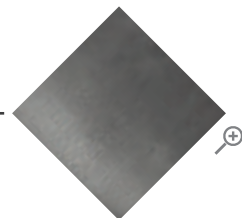

30x60,4
12"x24"

ANTRACITE | 8 pz - R10 **660**

ANTRACITE ret 30x60 | 8 pz - R10 **693**



TABACCO

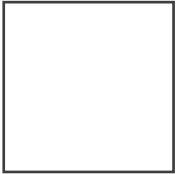

80,2x80,2

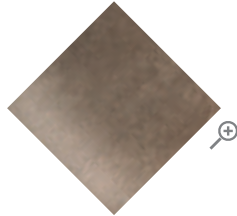
31¹/₂x31¹/₂TABACCO ret | 2 pz - R10 **802**TABACCO ret lap | 2 pz **804**

40x80,2

15³/₄x31¹/₂TABACCO ret | 4 pz - R10 **750**

60,4x60,4

24"x24"

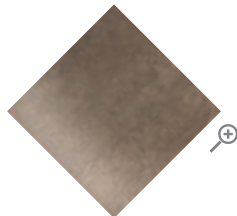
TABACCO | 4 pz - R10 **690**TABACCO ret 60x60 | 4 pz - R10 **730**TABACCO ret lap 60x60 | 4 pz **760**

30x60,4

12"x24"

TABACCO | 8 pz - R10 **660**TABACCO ret 30x60 | 8 pz - R10 **693**



AMBIENTI

pezzi speciali . special pieces . pièces spéciales . Formteile . piezas especiales . нестандартные детали



battiscopa 7,5x60,4 | 16 pz **110**

ambienti **GREIGE** bat
 ambienti **PERLA** bat
 ambienti **GRIGIO** bat
 ambienti **ANTRACITE** bat
 ambienti **TABACCO** bat

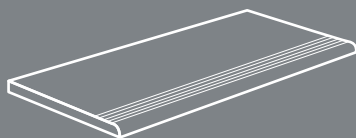

step* 30x60,4 | 8 pz **270**

ambienti **GREIGE** step
 ambienti **PERLA** step
 ambienti **GRIGIO** step
 ambienti **ANTRACITE** step
 ambienti **TABACCO** step

* lotto minimo per ordine 48pz
 minimum lot per order 48pcs
 lot minimum par commande 48pcs
 Minimumbestellmenge 48 St.
 lote mínimo por pedido 48 pzs
 минимальная партия при заказе – 48 шт

Per i pezzi speciali dei prodotti a spessore 2 cm consultare il catalogo specifico.

For the special pieces/trims of 2 cm thickness products, please refer to the dedicated catalogue.

Pour les pièces spéciales des produits de 2 cm d'épaisseur, veuillez consulter le catalogue spécifique.

Sonderanfertigungen mit einer Dicke von 2 cm entnehmen Sie bitte dem jeweiligen Katalog.

Para las piezas especiales de los productos de 2 cm de grosor, consultar el catálogo específico.

Особые детали изделий толщиной 2 см приводятся в специальном каталоге.

tabella imballi . packing . emballages . Verpackung . tabla de embalajes . таблица вариантов упаковки

	h	pz/box	m ² /box	kg/m ²	box/plt	m ² /plt	kg/plt
80,2x80,2 ret / ret lap	10,0	2	1,29	19,35	36	46,44	924
80x80 2cm ret	20,0	1	0,64	46,00	45	28,80	1350
40x80,2 ret	10,0	4	1,29	19,35	48	61,92	1223
60,4x60,4	9,0	4	1,46	17,50	32	46,72	843
60x60 ret /ret lap	9,0	4	1,44	17,50	32	46,08	831
30x60,4	8,2	8	1,45	16,20	40	58,00	965
30x60 ret	8,2	8	1,44	16,20	40	57,60	958
30x30 mosaico	8,2	11	1,00	16,20	30	30,00	511
30x60,4 wall	8,2	4	0,72	16,20	20	14,40	258



decori . decors . décors . Dekore . decoraciones . декоры



mosaico 30x30 **810**
| 11 pz
ambienti **GREIGE**

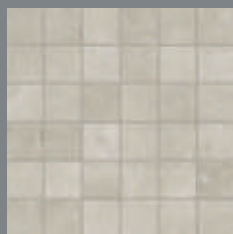

mosaico 30x30 **810**
| 11 pz
ambienti **PERLA**



mosaico 30x30 **810**
| 11 pz
ambienti **GRIGIO**

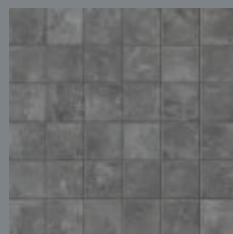

mosaico 30x30 **810**
| 11 pz
ambienti **ANTRACITE**

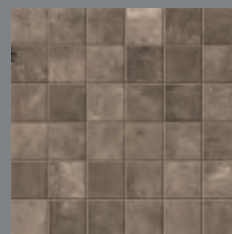

mosaico 30x30 **810**
| 11 pz
ambienti **TABACCO**

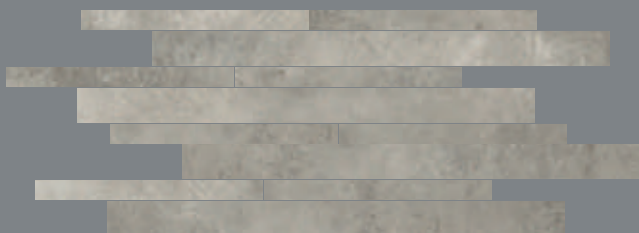

wall 30x60,4 | 4 pz **810**
ambienti **GREIGE**

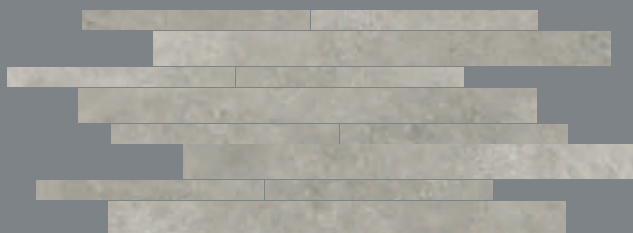

wall 30x60,4 | 4 pz **810**
ambienti **GRIGIO**

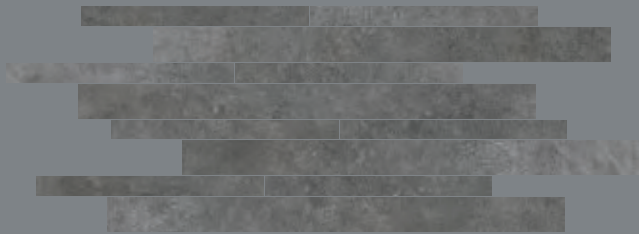

wall 30x60,4 | 4 pz **810**
ambienti **ANTRACITE**

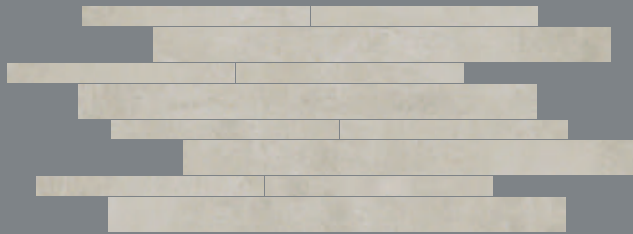

wall 30x60,4 | 4 pz **810**
ambienti **PERLA**



wall 30x60,4 | 4 pz **810**
ambienti **TABACCO**



Mosaico su rete utilizzabile anche per rivestimento. Mosaic on net to be used for wall or tiling too. Netzwerklebets Mosaik, welches sich auch als Wandverkleidung eignet. Mosaïque sur support utilisable également pour le revêtement. Mosaico en red utilizable también como revestimiento. Мозаика на сетке, может использоваться также и для облицовки.



AMBIENTI PERLA RET 80,2x80,2 - PERLA WALL 30x60,4



AMBIENTI ANTRACITE RET 40x80,2





ATELIER

gres porcellanato colorato in massa (digitale)

porcelain tiles with coloured body (digital) . grès cérame teinte dans la masse (digital)

Eingefärbtes Feinsteinzeug (digital) . gres porcelánico coloreado en masa (digital)

цветной керамогранит, прокрашенный по всей массе (струйный)

GRES PORCELLANATO COLORATO IN MASSA (DIGITALE)
PORCELAIN TILES WITH COLOURED BODY (DIGITAL) . GRÈS CÉRAME TEINTE DANS LA MASSE (DIGITAL)
EINGEFAERBTES FEINSTEINZEUG (DIGITAL) . GRES PORCELÁNICO COLOREADO EN MASA (DIGITAL)
ЦВЕТНОЙ КЕРАМОГРАНИТ, ПРОКРАШЕННЫЙ ПО ВСЕЙ МАССЕ (СТРУЙНЫЙ)

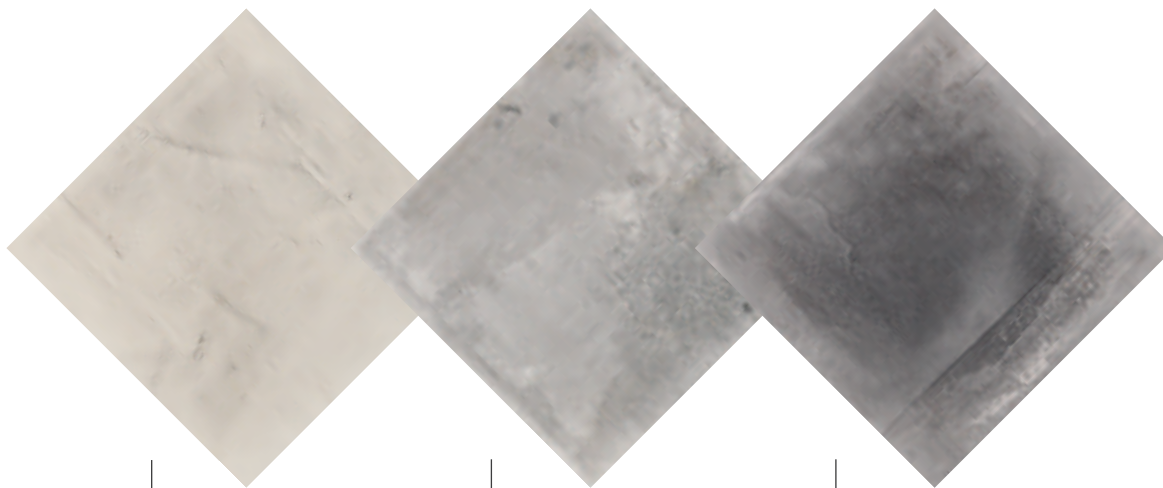

BIANCO

GRIGIO

FUMO

BIANCO

modularità prevista con fuga di 3 mm nell'ambito dello stesso calibro.

modular laying with a 3 mm joint within the same size.

pose modulaire (opus) prévue pour un joint de 3 mm, même calibre pour tous les formats posés.

modulierte verlegung mit 3 mm fugen in rahmen der gleichen formatabmessungen.

modularidad prevista con junta de colocación de 3 mm con el mismo calibre.

в модульной укладке предусмотрена величина открытого шва 3 мм при использовании плиток одного калибра.

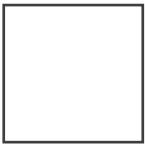

60,4x60,4

24"x24"

BIANCO | 4 pz - R9 **680**

BIANCO ret 60x60 | 4 pz - R9 **710**

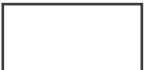

30x60,4

12"x24"

BIANCO | 7 pz - R9 **660**



30x30

12"x12"

BIANCO | 11 pz - R9 **600**



GRIGIO

modularità prevista con fuga di 3 mm nell'ambito dello stesso calibro.

modular laying with a 3 mm joint within the same size.

pose modulaire (opus) prévue pour un joint de 3 mm, même calibre pour tous les formats posés.

modulierte verlegung mit 3 mm fugen in rahmen der gleichen formatabmessungen.

modularidad prevista con junta de colocación de 3 mm con el mismo calibre.

в модульной укладке предусмотрена величина открытого шва 3 мм при использовании плиток одного калибра.



60,4x60,4

24"x24"

GRIGIO | 4 pz - R9 **680**

GRIGIO ret 60x60 | 4 pz - R9 **710**

GRIGIO 2cm ret 60,4x60,4 | 2 pz - R11 **810**

GRIGIO 2cm dec ret 60,4x60,4 | 2 pz - R11 **820**



30x60,4

12"x24"

GRIGIO | 7 pz - R9 **660**



30x30

12"x12"

GRIGIO | 11 pz - R9 **600**



FUMO

modularità prevista con fuga di 3 mm nell'ambito dello stesso calibro.

modular laying with a 3 mm joint within the same size.

pose modulaire (opus) prévue pour un joint de 3 mm, même calibre pour tous les formats posés.

modulierte verlegung mit 3 mm fugen in rahmen der gleichen formatabmessungen.

modularidad prevista con junta de colocación de 3 mm con el mismo calibre.

в модульной укладке предусмотрена величина открытого шва 3 мм при использовании плиток одного калибра.



60,4x60,4

24"x24"

FUMO | 4 pz - R9 **680**

FUMO ret 60x60 | 4 pz - R9 **710**

FUMO 2cm ret 60,4x60,4 | 2 pz - R11 **810**

FUMO 2cm dec ret 60,4x60,4 | 2 pz - R11 **820**



30x60,4

12"x24"

FUMO | 7 pz - R9 **660**



30x30

12"x12"

FUMO | 11 pz - R9 **600**



ATELIER



pezzi speciali . special pieces . pièces spéciales . Formteile . piezas especiales . нестандартные детали



battiscopa 7,5x60,4 | 16 pz **110**

atelier **BIANCO** bat
atelier **GRIGIO** bat
atelier **FUMO** bat

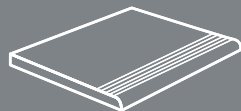

step* 30x30 | 11 pz **140**

atelier **BIANCO** step
atelier **GRIGIO** step
atelier **FUMO** step

* lotto minimo per ordine 44pz
minimum lot per order 44pcs
lot minimum par commande 44pcs
Minimumbestellmenge 44 St.
lote mínimo por pedido 44 pzs
минимальная партия при заказе – 44 шт

Per i pezzi speciali dei prodotti a spessore 2 cm consultare il catalogo specifico.

For the special pieces/trims of 2 cm thickness products, please refer to the dedicated catalogue.

Pour les pièces spéciales des produits de 2 cm d'épaisseur, veuillez consulter le catalogue spécifique.

Sonderanfertigungen mit einer Dicke von 2 cm entnehmen Sie bitte dem jeweiligen Katalog.

Para las piezas especiales de los productos de 2 cm de grosor, consultar el catálogo específico.

Особые детали изделий толщиной 2 см приводятся в специальном каталоге.

tabella imballi . packing . emballages . Verpackung . tabla de embalajes . таблица вариантов упаковки

	⊗	pz/box	m ² /box	kg/m ²	box/plt	m ² /plt	kg/plt
60,4x60,4	9,0	4	1,46	17,50	32	46,72	843
60x60 ret	9,0	4	1,44	17,50	32	46,08	831
60,4x60,4 2cm ret	20,0	2	0,73	44,00	32	23,36	1053
60,4x60,4 2cm dec ret	20,0	2	0,73	44,00	32	23,36	1053
30x60,4	9,0	7	1,27	17,50	40	50,80	914
30x30	9,0	11	1,00	17,50	48	48,00	865
30x30 mosaico	9,0	11	1,00	17,50	30	30,00	550
30x30 decoro	9,0	11	1,00	17,50	48	48,00	865

ATELIER

decori . decors . décors . Dekore . decoraciones . декоры



mosaico 30x30 | 11 pz **810**
atelier **BIANCO**



mosaico 30x30 | 11 pz **810**
atelier **GRIGIO**



mosaico 30x30 | 11 pz **810**
atelier **FUMO**



decoro 30x30 | 11 pz **690**
atelier **BIANCO**



decoro 30x30 | 11 pz **690**
atelier **GRIGIO**



decoro 30x30 | 11 pz **690**
atelier **FUMO**

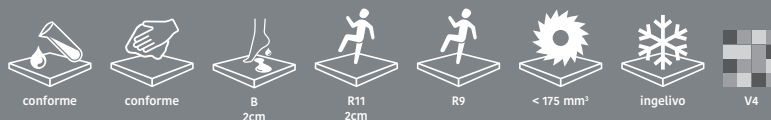

decoro 60,4x60,4 | 2 pz - R11
atelier 2cm **GRIGIO** ret

820



decoro 60,4x60,4 | 2 pz - R11
atelier 2cm **FUMO** ret

820

* Non è garantito un numero minimo di soggetti differenti all'interno della stessa scatola.

There is no guaranteed minimum quantity of different items in the same box.

On ne garantit pas un nombre minimum de pièces différentes dans une même boîte.

Es ist nicht garantiert, dass eine Mindestanzahl der verschiedenen Farbtöne in einem Karton enthalten ist.

No se garantiza un número mínimo de temas diferentes dentro de la misma caja.

Не обеспечивается минимальное количество различных объектов в одной коробке.



Mosaico su rete utilizzabile anche per rivestimento. Mosaic on net to be used for wall or tiling too.
Netzwerklebens Mosaik, welches sich auch als Wandverkleidung eignet. Mosaïque sur support utilisable également pour le revêtement
Mosaico en red utilizable también como revestimiento. Мозаика на сетке, может использоваться также и для облицовки.



ATELIER BIANCO 60,4x60,4 - BIANCO 30x60,4 - BIANCO 30x30 - BIANCO DEC 30x30





BERGERAC

gres porcellanato smaltato (digitale)

glazed porcelain tiles (digital) . grès cérame émaillé (digital)

Glasiertes Feinsteinzeug (digital) . gres porcelánico esmaltado (digital)

глазурованный керамогранит (струйный)

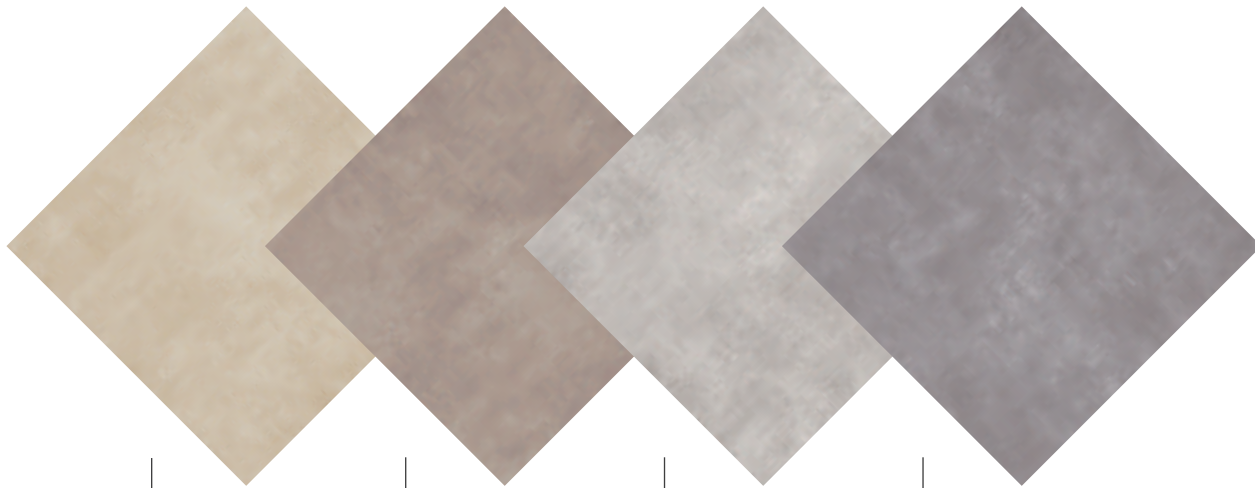

BEIGE

TAUPE

GRIGIO

FUMO

BEIGE



60,4x60,4
24"x24"

BEIGE | 4 pz - PEI IV - R9 **570**

BEIGE ret 60x60 | 4 pz - PEI IV - R9 **600**



45x45
17^{3/4}"x17^{3/4}"

BEIGE | 8 pz - PEI IV - R9 **480**

BEIGE antislip | 8 pz - PEI IV - R11 **510**

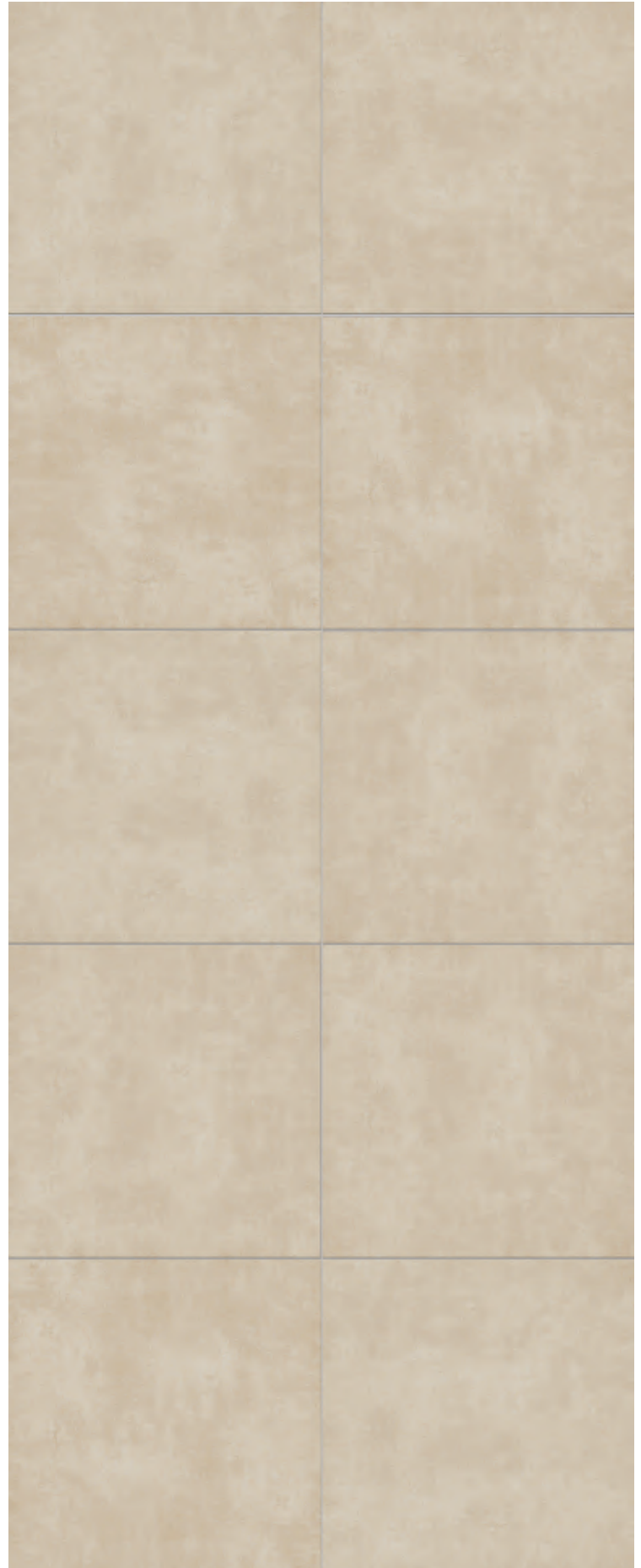

TAUPE



60,4x60,4
24"x24"

TAUPE | 4 pz - PEI IV - R9 **570**

TAUPE ret 60x60 | 4 pz - PEI IV - R9 **600**



45x45
17³/₄x17³/₄

TAUPE | 8 pz - PEI IV - R9 **480**



GRIGIO



60,4x60,4

24"x24"

GRIGIO | 4 pz - PEI IV - R9 **570****GRIGIO ret 60x60** | 4 pz - PEI IV - R9 **600**

45x45

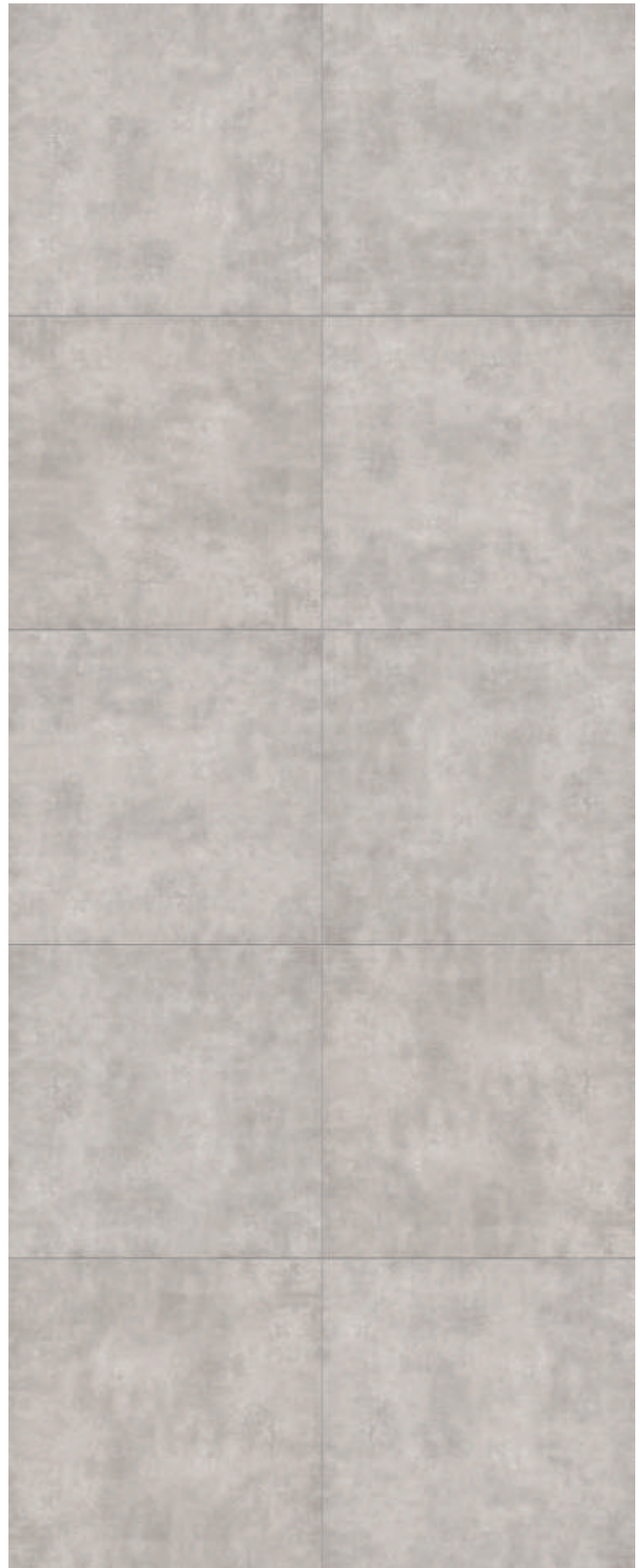
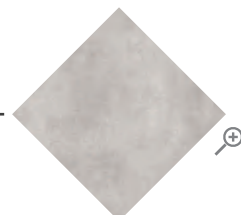
17^{3/4}"x17^{3/4}"**GRIGIO** | 8 pz - PEI IV - R9 **480****GRIGIO antislip** | 8 pz - PEI IV - R11 **510**

SVILUPPO GRAFICO / GRAPHICS DEVELOPMENT

FUMO



60,4x60,4
24"x24"

FUMO | 4 pz - PEI IV - R9 **570**

FUMO ret 60x60 | 4 pz - PEI IV - R9 **600**



45x45
17³/₄x17³/₄

FUMO | 8 pz - PEI IV - R9 **480**

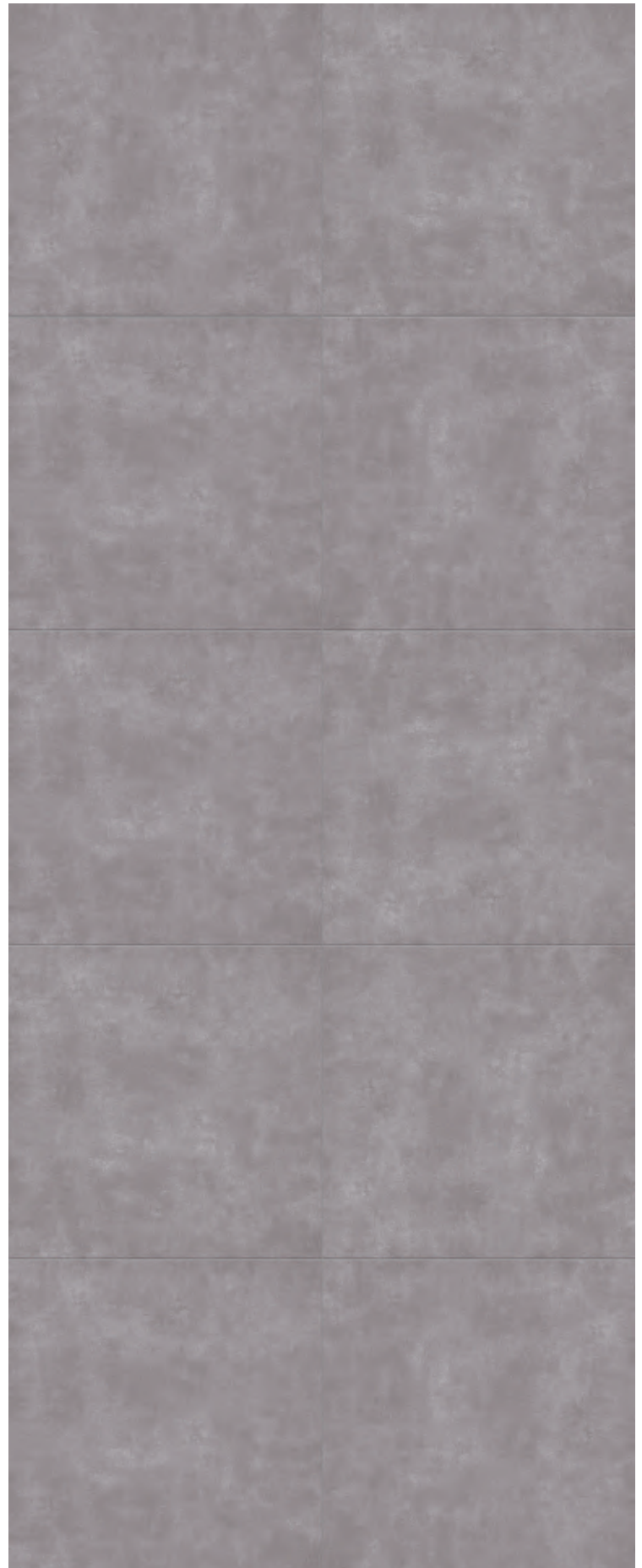

BERGERAC

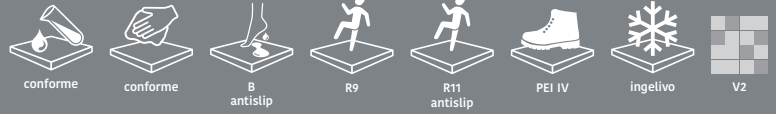

pezzi speciali . special pieces . pièces spéciales . Formteile . piezas especiales . нестандартные детали



battiscopa 7,5x60,4 | 16 pz **110**

bergerac **BEIGE** bat
bergerac **TAUPE** bat
bergerac **GRIGIO** bat
bergerac **FUMO** bat



battiscopa 7,5x45 | 25 pz **70**

bergerac **BEIGE** bat
bergerac **TAUPE** bat
bergerac **GRIGIO** bat
bergerac **FUMO** bat

decori . decors . décors . Dekore . decoraciones . декоры

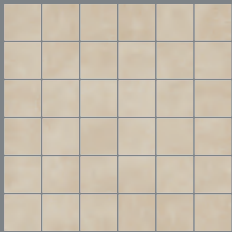

mosaico 30x30 | 11 pz **810**
bergerac **BEIGE**



mosaico 30x30 | 11 pz **810**
bergerac **TAUPE**



mosaico 30x30 | 11 pz **810**
bergerac **GRIGIO**



mosaico 30x30 | 11 pz **810**
bergerac **FUMO**



Mosaico su rete utilizzabile anche per rivestimento. Mosaic on net to be used for wall or tiling too.
Netzwerkblets Mosaik, welches sich auch als Wandverkleidung eignet. Mosaïque sur support utilisable également pour le revêtement
Mosaico en red utilizable también como revestimiento. Мозаика на сетке, может использоваться также и для облицовки.

tabella imballi . packing . emballages . Verpackung . tabla de embalajes . таблица вариантов упаковки

	↕	pz/box	m ² /box	kg/m ²	box/plt	m ² /plt	kg/plt
60,4x60,4	7,4	4	1,46	14,30	32	46,72	693
60x60 ret	7,4	4	1,44	14,30	32	46,08	684
45x45 / 45x45 antislip	7,4	8	1,62	14,30	48	77,76	1137
30x30 mosaico	7,4	11	1,00	14,30	30	30,00	454



BRERA GRIGIO RET 80,2X80,2 - ANTIQUE GRIGIO RET 80,2X80,2



BRERA

gres porcellanato smaltato (digitale)

glazed porcelain tiles (digital) . grès cérame émaillé (digital)

Glasiertes Feinsteinzeug (digital) . gres porcelánico esmaltado (digital)

глазурованный керамогранит (струйный)

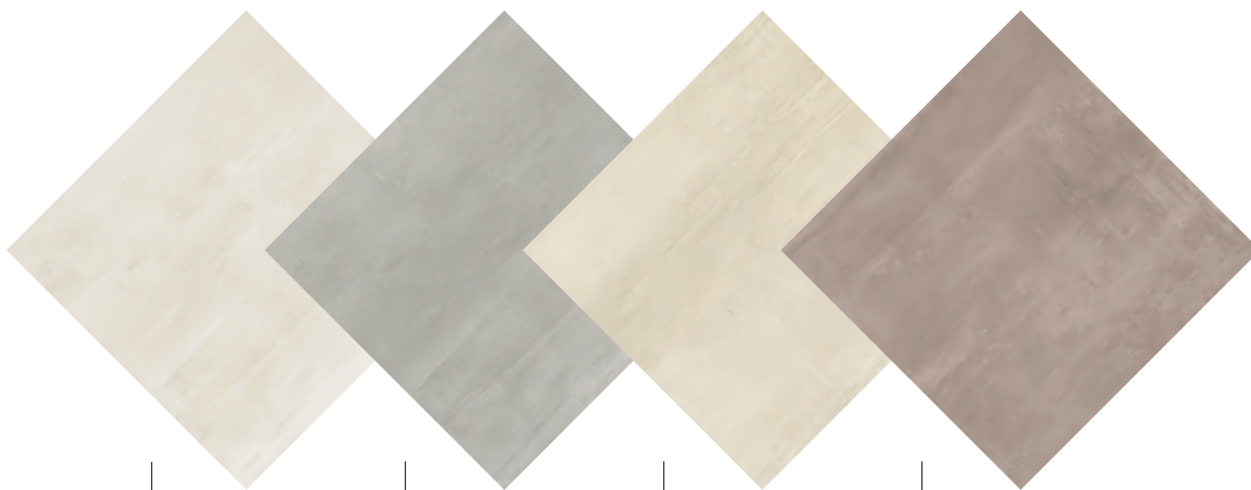

BIANCO

GRIGIO

BEIGE

TORTORA

BIANCO



80,2x80,2

31^{3/4}x31^{3/4}**BIANCO ret** | 2 pz - PEI IV **802**

40x80,2

15^{3/4}x31^{3/4}**BIANCO ret** | 4 pz - PEI IV **802**

60x60

24"x24"

BIANCO ret | 4 pz - PEI IV **693**

30x60

12"x24"

BIANCO ret | 7 pz - PEI IV **690**

20x60,4

7^{7/8}x24"**BIANCO** | 10 pz - PEI IV **580**

GRIGIO



80,2x80,2

31^{3/4}x31^{3/4}GRIGIO ret | 2 pz - PEI IV **802**

40x80,2

15^{3/4}x31^{3/4}GRIGIO ret | 4 pz - PEI IV **802**

60x60

24"x24"

GRIGIO ret | 4 pz - PEI IV **693**

30x60

12"x24"

GRIGIO ret | 7 pz - PEI IV **690**

20x60,4

7^{7/8}x24"GRIGIO | 10 pz - PEI IV **580**

BEIGE



80,2x80,2

31^{3/4}x31^{3/4}**BEIGE ret** | 2 pz - PEI IV **802**

40x80,2

15^{3/4}x31^{3/4}**BEIGE ret** | 4 pz - PEI IV **802**

60x60

24"x24"

BEIGE ret | 4 pz - PEI IV **693**

30x60

12"x24"

BEIGE ret | 7 pz - PEI IV **690**

20x60,4

7^{7/8}x24"**BEIGE** | 10 pz - PEI IV **580**

TORTORA



80,2x80,2

31¹/₂x31¹/₂**TORTORA ret** | 2 pz - PEI IV **802**

40x80,2

15³/₄x31¹/₂**TORTORA ret** | 4 pz - PEI IV **802**

60x60

24"x24"

TORTORA ret | 4 pz - PEI IV **693**

30x60

12"x24"

TORTORA ret | 7 pz - PEI IV **690**

20x60,4

7⁷/₈x24"**TORTORA** | 10 pz - PEI IV **580**

BRERA

pezzi speciali . special pieces . pièces spéciales . Formteile . piezas especiales . нестандартные детали



battiscopa 7,5x60 ret | 16 pz **130**

brera **BIANCO** bat
brera **GRIGIO** bat
brera **BEIGE** bat
brera **TORTORA** bat

decori . decors . décors . Dekore . decoraciones . декоры



mosaico 30x30 | 11 pz **810**
brera **BIANCO**



mosaico 30x30 | 11 pz **810**
brera **GRIGIO**



mosaico 30x30 | 11 pz **810**
brera **BEIGE**

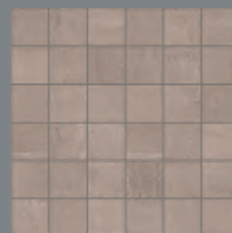

mosaico 30x30 | 11 pz **810**
brera **TORTORA**



Mosaico su rete utilizzabile anche per rivestimento. Mosaic on net to be used for wall or tiling too.
Netzwerklebets Mosaik, welches sich auch als Wandverkleidung eignet. Mosaïque sur support utilisable également pour le revêtement
Mosaico en red utilizable también como revestimiento. Мозаика на сетке, может использоваться также и для облицовки.

tabella imballi . packing . emballages . Verpackung . tabla de embalajes . таблица вариантов упаковки

	✂	pz/box	m ² /box	kg/m ²	box/plt	m ² /plt	kg/plt
80,2x80,2 ret	9	2	1,29	17,50	36	46,44	838
80,2x80,2 ret antique	9	2	1,29	17,50	36	46,44	838
40x80,2 ret	9	4	1,29	17,50	48	61,92	1109
40x80,2 ret antique	9	4	1,29	17,50	48	61,92	1109
60x60 ret	9	4	1,44	17,50	32	46,08	831
30x60 ret	9	7	1,26	17,50	40	50,40	907
20x60,4	8,2	10	1,21	16,20	48	58,08	966
20x60,4 vintage	8,2	10	1,21	16,20	48	58,08	966
20x60,4 dec art	8,2	10	1,21	16,20	48	58,08	966
30x60 muretto ret	9	7	1,26	17,50	40	50,40	907
30x30 mosaico	9	11	1,00	17,50	30	30,00	550



decori . decors . décors . Dekore . decoraciones . декоры



muretto 30x60 ret | 7 pz **730**
brera **BIANCO**



muretto 30x60 ret | 7 pz **730**
brera **GRIGIO**

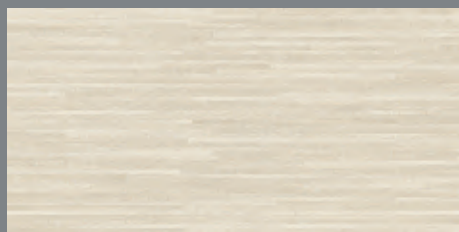

muretto 30x60 ret | 7 pz **730**
brera **BEIGE**



muretto 30x60 ret | 7 pz **730**
brera **TORTORA**

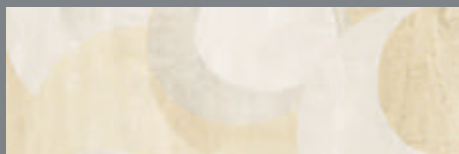

brera vintage warm* 20x60,4 | 10 pz **670**



brera vintage cold** 20x60,4 | 10 pz **670**



brera dec art 20x60,4 | 10 pz **670**



* Abbinabile ai fondi colore **BIANCO** e **BEIGE**

May be combined with backgrounds in the colours: **BIANCO** and **BEIGE**.
Peut être associé avec les fonds de couleur : **BIANCO** et **BEIGE**.
Kombinierbar mit den Grundfarben: **BIANCO** und **BEIGE**.
Combinables con los fondos de color: **BIANCO** y **BEIGE**.
Сочетается с основными цветами: **BIANCO** и **BEIGE**.

** Abbinabile ai fondi colore **BIANCO**, **TORTORA** e **GRIGIO**

May be combined with backgrounds in the colours: **BIANCO**, **TORTORA** and **GRIGIO**.
Peut être associé avec les fonds de couleur : **BIANCO**, **TORTORA** et **GRIGIO**.
Kombinierbar mit den Grundfarben: **BIANCO**, **TORTORA** und **GRIGIO**.
Combinables con los fondos de color: **BIANCO**, **TORTORA** y **GRIGIO**.
Сочетается с основными цветами: **BIANCO**, **TORTORA** и **GRIGIO**.

Per tutti i decori 20x60,4 non è garantito un numero minimo di soggetti differenti all'interno della stessa scatola.

A minimum number of different motifs in the same box is not guaranteed for 20x60.4 decorative pieces.

Pour tous les motifs 20x60,4, nous ne garantissons pas un nombre minimum de sujets différents dans la même boîte.

Für alle Dekorteile im Format 20x60,4 wird keine Mindestanzahl von verschiedenen Motiven in demselben Karton garantiert.

En todos los motivos decorativos 20x60,4 no se garantiza la presencia de un número mínimo de temas diferentes en la misma caja.

Для всех декоративных элементов 20x60,4 не гарантируется минимальное количество различных тем внутри одной коробки.

BRERA

decori . decors . décors . Dekore . decoraciones . декоры



brera antique **BIANCO** 80,2x80,2 ret | 2 pz **804**

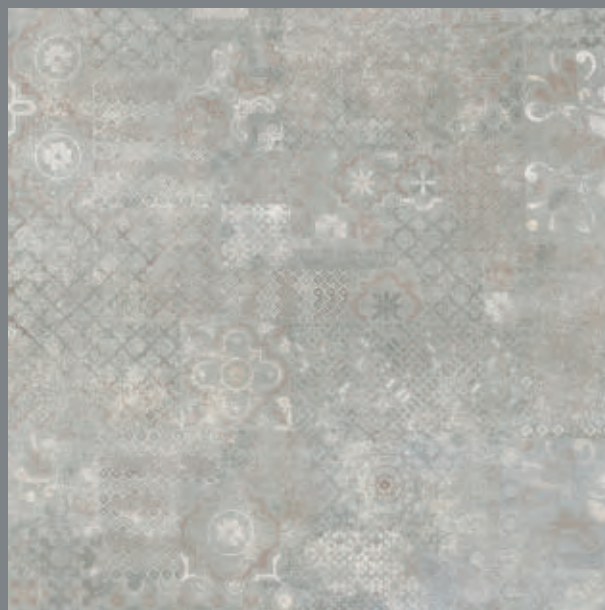

brera antique **GRIGIO** 80,2x80,2 ret | 2 pz **804**

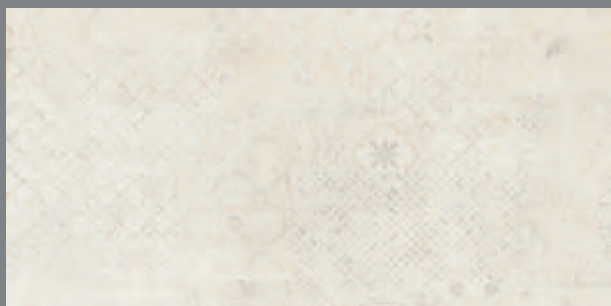

brera antique **BIANCO** 40x80,2 ret | 4 pz **804**



brera antique **GRIGIO** 40x80,2 ret | 4 pz **804**

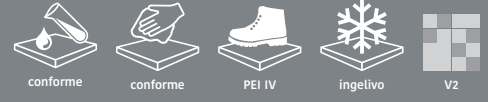

brera antique **BEIGE** 80,2x80,2 ret | 2 pz **804**



brera antique **TORTORA** 80,2x80,2 ret | 2 pz **804**

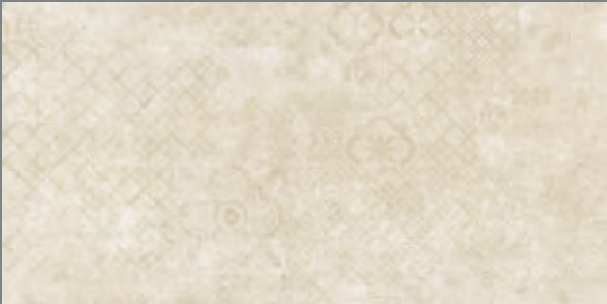

brera antique **BEIGE** 40x80,2 ret | 4 pz **804**



brera antique **TORTORA** 40x80,2 ret | 4 pz **804**







BRERA GRIGIO RET 60x60 - VINTAGE COLD 20x60,4



BRERA BEIGE RET 60x60 - BEIGE 20x60,4 - VINTAGE WARM 20x60,4



CONCEPT STONE EARTH RET 60,4x121



CONCEPT STONE

gres porcellanato colorato in massa (digitale)

porcelain tiles with coloured body (digital) . grès cérame teinte dans la masse (digital)

Eingefärbtes Feinsteinzeug (digital) . gres porcelánico coloreado en masa (digital)

цветной керамогранит, прокрашенный по всей массе (струйный)

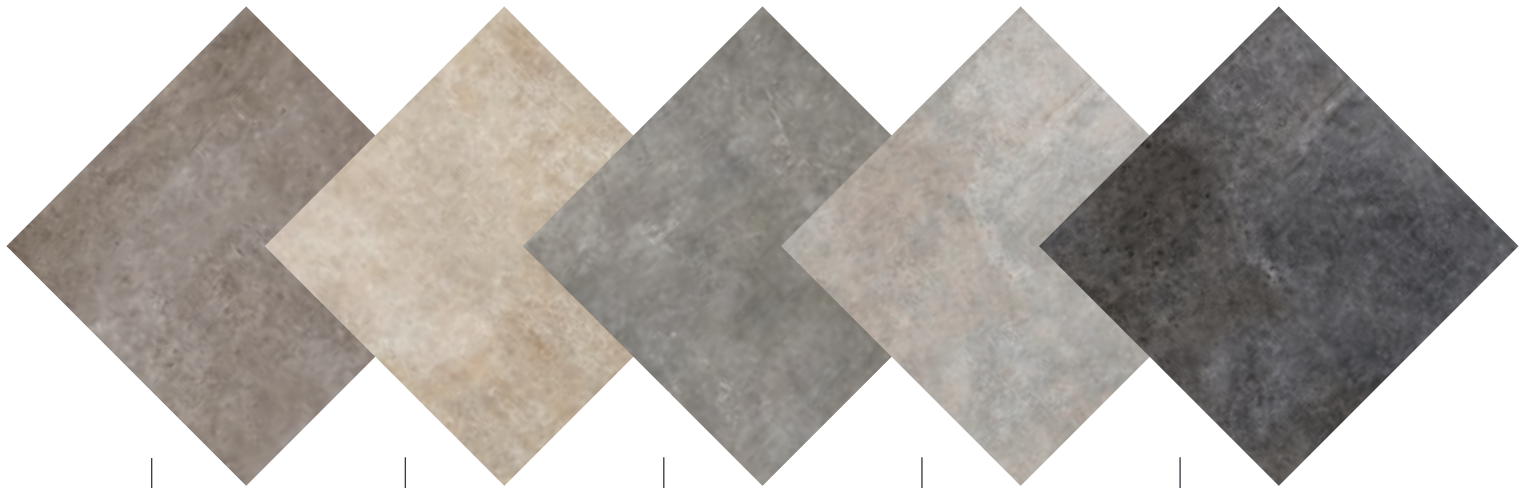

EARTH

SAND

GREY

SILVER

BLACK

EARTH



60,4x121
24"x48"

EARTH ret | 2 pz - R10 **80A**

EARTH 2cm ret 60,4x120,8 | 1 pz - R11 **830**



60x60
24"x24"

EARTH ret | 4 pz - R10 **695**

EARTH 2cm ret 60,4x60,4 | 2 pz - R11 **810**



30x60
12"x24"

EARTH ret | 7 pz - R10 **695**



SAND



60,4x121
24"x48"

SAND ret | 2 pz - R10 **80A**

SAND 2cm ret 60,4x120,8 | 1 pz - R11 **830**



60x60
24"x24"

SAND ret | 4 pz - R10 **695**

SAND 2cm ret 60,4x60,4 | 2 pz - R11 **810**



30x60
12"x24"

SAND ret | 7 pz - R10 **695**



GREY



60,4x121
24"x48"

GREY ret | 2 pz - R10 **80A**

GREY 2cm ret 60,4x120,8 | 1 pz - R11 **830**



60x60
24"x24"

GREY ret | 4 pz - R10 **695**

GREY 2cm ret 60,4x60,4 | 2 pz - R11 **810**



30x60
12"x24"

GREY ret | 7 pz - R10 **695**



SILVER



60,4x121
24"x48"

SILVER ret | 2 pz - R10 **80A**

SILVER 2cm ret 60,4x120,8 | 1 pz - R11 **830**



60x60
24"x24"

SILVER ret | 4 pz - R10 **695**

SILVER 2cm ret 60,4x60,4 | 2 pz - R11 **810**



30x60
12"x24"

SILVER ret | 7 pz - R10 **695**



BLACK



60,4x121
24"x48"

BLACK ret | 2 pz - R10 **80A**

BLACK 2cm ret 60,4x120,8 | 1 pz - R11 **830**

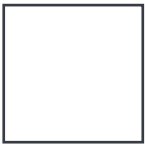

60x60
24"x24"

BLACK ret | 4 pz - R10 **695**

BLACK 2cm ret 60,4x60,4 | 2 pz - R11 **810**



30x60
12"x24"

BLACK ret | 7 pz - R10 **695**



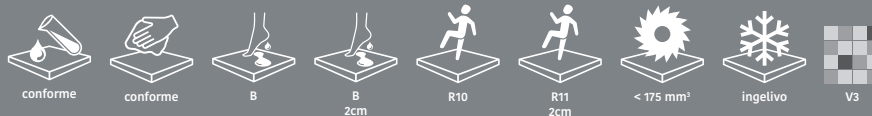

pezzi speciali . special pieces . pièces spéciales . Formteile . piezas especiales . нестандартные детали



battiscopa 7,5x60 ret | 16 pz **130**

concept stone **SAND** bat
concept stone **EARTH** bat
concept stone **SILVER** bat
concept stone **GREY** bat
concept stone **BLACK** bat

Per i pezzi speciali dei prodotti a spessore 2 cm consultare il catalogo specifico.

For the special pieces/trims of 2 cm thickness products, please refer to the dedicated catalogue.

Pour les pièces spéciales des produits de 2 cm d'épaisseur, veuillez consulter le catalogue spécifique.

Sonderanfertigungen mit einer Dicke von 2 cm entnehmen Sie bitte dem jeweiligen Katalog.

Para las piezas especiales de los productos de 2 cm de grosor, consultar el catálogo específico.

Особые детали изделий толщиной 2 см приводятся в специальном каталоге.

tabella imballi . packing . emballages . Verpackung . tabla de embalajes . таблица вариантов упаковки

	✂	pz/box	m ² /box	kg/m ²	box/plt	m ² /plt	kg/plt
60,4x121 ret	10	2	1,47	20,50	30	44,10	929
60,4x121 dec ret	10	2	1,47	20,50	30	44,10	929
60,4x120,8 ret 2cm	20	1	0,73	45,00	30	21,90	1010
60x60 dec ret	9,0	4	1,44	17,50	32	46,08	831
60x60 ret	9,0	4	1,44	17,50	32	46,08	831
60,4x60,4 ret 2cm	20	2	0,73	44,00	32	23,36	1053
30x60 dec ret	9,0	7	1,26	17,50	40	50,40	907
30x60 ret	9,0	7	1,26	17,50	40	50,40	907
30x30 mosaico	9,0	11	1,00	17,50	30	30,00	550

CONCEPT STONE

decori . decors . décors . Dekore . decoraciones . декоры



decoro 60,4x121 ret* | 2 pz **805**
concept stone **EARTH**



decoro 60x60 ret* | 4 pz **735**
concept stone **EARTH**



decoro 60,4x121 ret* | 2 pz **805**
concept stone **SAND**

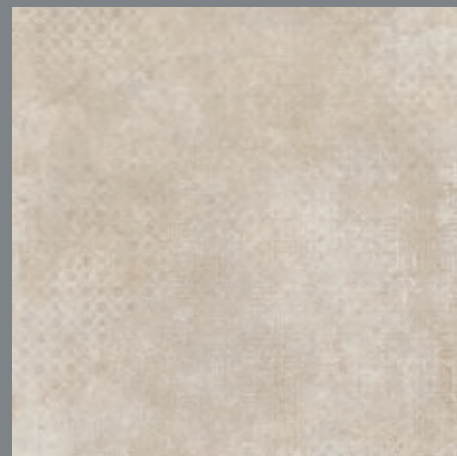

decoro 60x60 ret* | 4 pz **735**
concept stone **SAND**

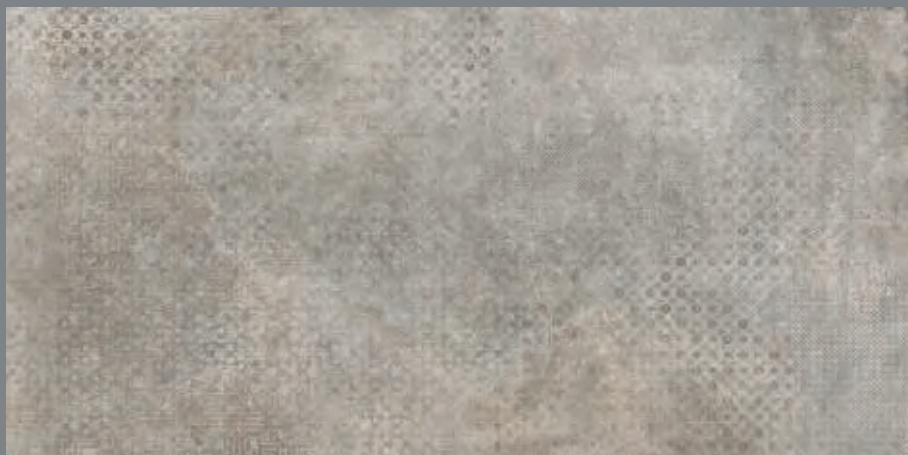

decoro 60,4x121 ret* | 2 pz **805**
concept stone **GREY**

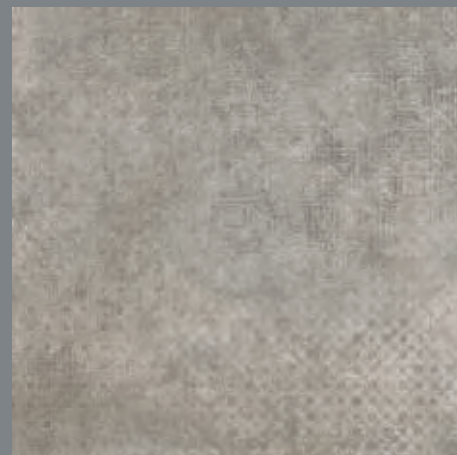

decoro 60x60 ret* | 4 pz **735**
concept stone **GREY**

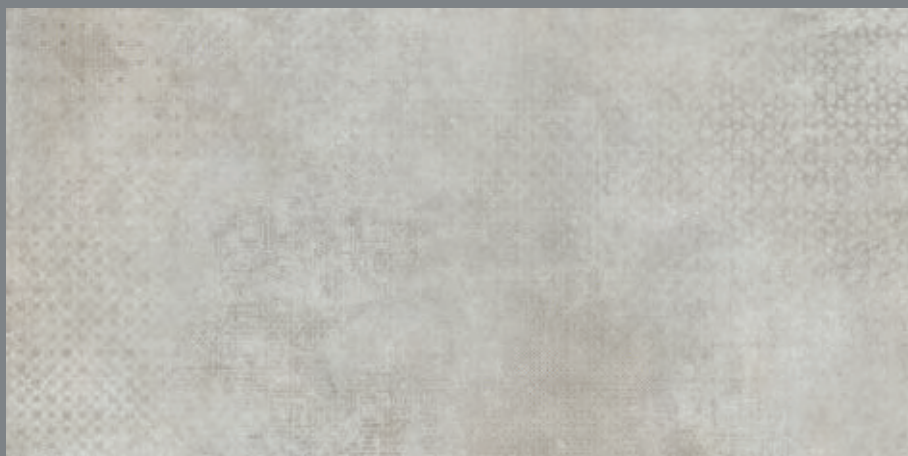
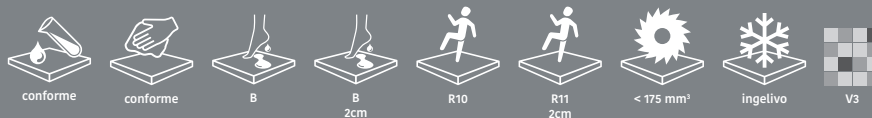

decoro 60,4x121 ret* | 2 pz **805**
concept stone **SILVER**

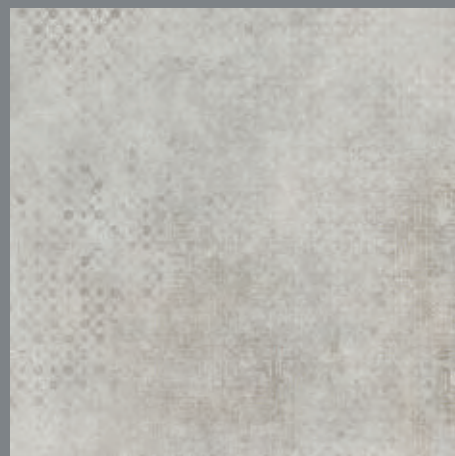

decoro 60x60 ret* | 4 pz **735**
concept stone **SILVER**



decoro 60,4x121 ret* | 2 pz **805**
concept stone **BLACK**



decoro 60x60 ret* | 4 pz **735**
concept stone **BLACK**

* Non è garantito un numero minimo di soggetti differenti all'interno della stessa scatola.
There is no guaranteed minimum quantity of different items in the same box.
On ne garantit pas un nombre minimum de pièces différentes dans une même boîte.
Es ist nicht garantiert, dass eine Mindestanzahl der verschiedenen Farbtöne in einem Karton enthalten ist.
No se garantiza un número mínimo de temas diferentes dentro de la misma caja.
Не обеспечивается минимальное количество различных объектов в одной коробке.

CONCEPT STONE

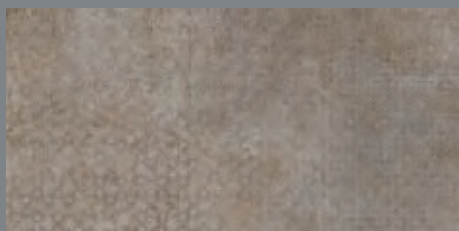

decoro 30x60 ret* | 7 pz **735**
concept stone **EARTH**

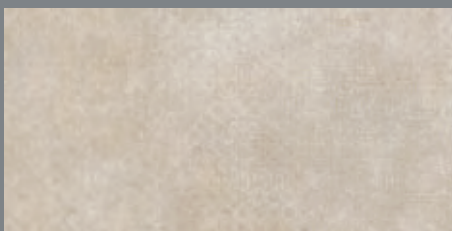

decoro 30x60 ret* | 7 pz **735**
concept stone **SAND**

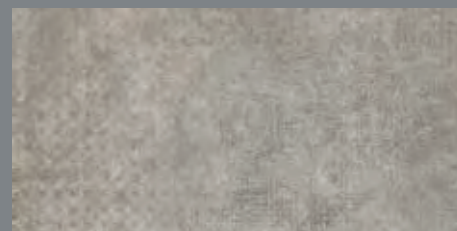

decoro 30x60 ret* | 7 pz **735**
concept stone **GREY**

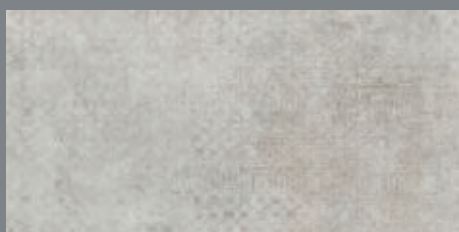

decoro 30x60 ret* | 7 pz **735**
concept stone **SILVER**



decoro 30x60 ret* | 7 pz **735**
concept stone **BLACK**



mosaico 30x30 | 11 pz **810**
concept stone **EARTH**



mosaico 30x30 | 11 pz **810**
concept stone **SAND**



mosaico 30x30 | 11 pz **810**
concept stone **GREY**



mosaico 30x30 | 11 pz **810**
concept stone **SILVER**



mosaico 30x30 | 11 pz **810**
concept stone **BLACK**



Mosaico su rete utilizzabile anche per rivestimento. Mosaic on net to be used for wall or tiling too.
Netzwerklebets Mosaik, welches sich auch als Wandverkleidung eignet. Mosaïque sur support utilisable également pour le revêtement
Mosaico en red utilizable también como revestimiento. Мозаика на сетке, может использоваться также и для облицовки.









EVOQUE

gres porcellanato colorato in massa (digitale)

porcelain tiles with coloured body (digital) . grès cérame teinte dans la masse (digital)

Eingefärbtes Feinsteinzeug (digital) . gres porcelánico coloreado en masa (digital)

цветной керамогранит, прокрашенный по всей массе (струйный)

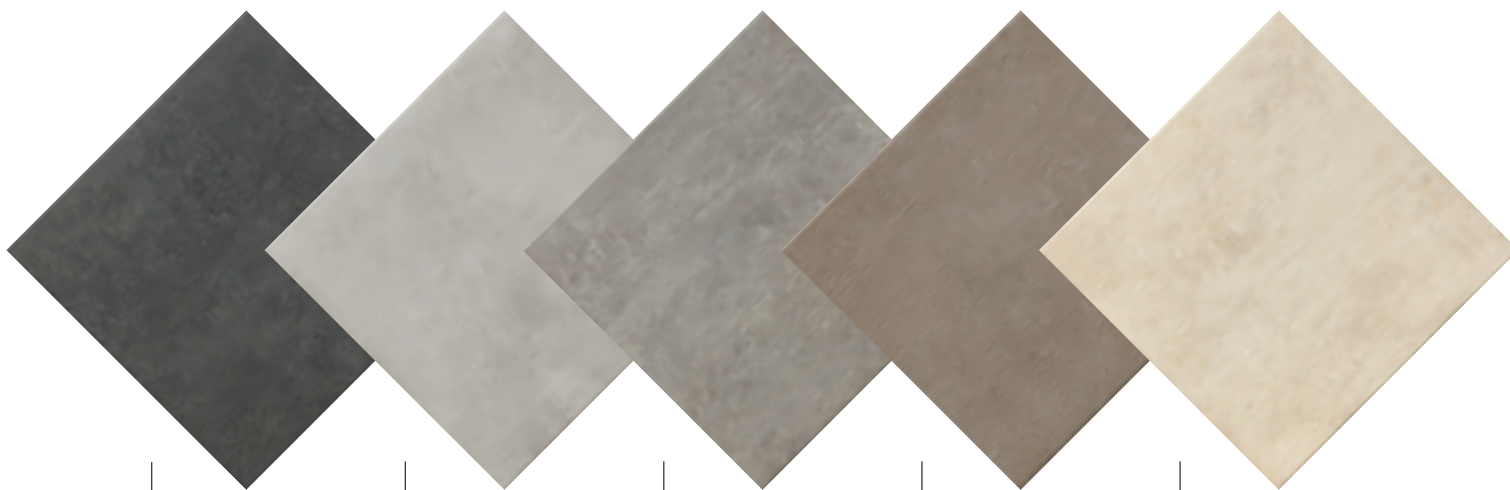

FUMO

PERLA

GREIGE

TABACCO

SABBIA

FUMO

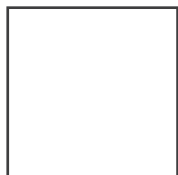

80,2x80,2
31¹/₂x31¹/₂

FUMO ret | 2 pz - R10 **802**



40x80,2
15³/₄x31¹/₂

FUMO ret | 4 pz - R10 **750**



60,4x121
24"x48"

FUMO ret | 2 pz - R10 **80A**



60,4x60,4
24"x24"

FUMO | 4 pz - R10 **690**

FUMO ret 60x60 | 4 pz - R10 **730**

FUMO 2cm ret 60,4x60,4 | 2 pz - R11 **810**

FUMO 2cm ret HP 60,4x60,4 | 2 pz - R11 **814**



30x60,4
12"x24"

FUMO | 8 pz - R10 **660**

FUMO ret 30x60 | 8 pz - R10 **693**



30x30
12"x12"

FUMO | 13 pz - R10 **520**



45x45
17³/₄x17³/₄

FUMO | 8 pz - R10 **660**



PERLA



80,2x80,2

31^{1/2}x31^{1/2}

PERLA ret | 2 pz - R10 **802**

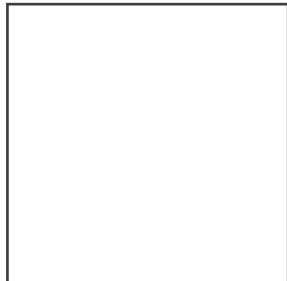

120,8x120,8

48"x48"

PERLA 2cm ret

| 1 pz - R11 **843**



40x80,2

15^{3/4}x31^{1/2}

PERLA ret | 4 pz - R10 **750**



60,4x121

24"x48"

PERLA ret

| 2 pz - R10 **80A**

PERLA 2cm ret 60,4x120,8

| 1 pz - R11 **830**



60,4x60,4

24"x24"

PERLA | 4 pz - R10 **690**

PERLA ret 60x60 | 4 pz - R10 **730**

PERLA 2cm ret 60,4x60,4 | 2 pz - R11 **810**

PERLA 2cm ret HP 60,4x60,4 | 2 pz - R11 **814**



30x60,4

12"x24"

PERLA | 8 pz - R10 **660**

PERLA ret 30x60 | 8 pz - R10 **693**



30x30

12"x12"

PERLA | 13 pz - R10 **520**



45x45

17^{3/4}x17^{3/4}

PERLA | 8 pz - R10 **660**



GREIGE



80,2x80,2

31^{1/2}x31^{1/2}**GREIGE ret** | 2 pz - R10 **802**

120,8x120,8

48"x48"

GREIGE 2cm ret | 1 pz - R11 **843**

40x80,2

15^{3/4}x31^{1/2}**GREIGE ret** | 4 pz - R10 **750**

60,4x121

24"x48"

GREIGE ret | 2 pz - R10 **80A****GREIGE 2cm ret 60,4x120,8**| 1 pz - R11 **830**

60,4x60,4

24"x24"

GREIGE | 4 pz - R10 **690****GREIGE ret 60x60** | 4 pz - R10 **730****GREIGE 2cm ret 60,4x60,4** | 2 pz - R11 **810****GREIGE 2cm ret HP 60,4x60,4** | 2 pz - R11 **814**

30x60,4

12"x24"

GREIGE | 8 pz - R10 **660****GREIGE ret 30x60** | 8 pz - R10 **693**

30x30

12"x12"

GREIGE | 13 pz - R10 **520**

45x45

17^{3/4}x17^{3/4}**GREIGE** | 8 pz - R10 **660**

TABACCO



60,4x60,4
24"x24"

TABACCO | 4 pz - R10 **690**



30x60,4
12"x24"

TABACCO | 8 pz - R10 **660**



30x30
12"x12"

TABACCO | 13 pz - R10 **520**



SABBIA

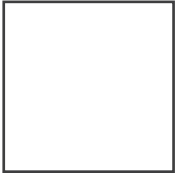

80,2x80,2

31^{1/2}x31^{1/2}**SABBIA ret** | 2 pz - R10 **802**

40x80,2

15^{3/4}x31^{1/2}**SABBIA ret** | 4 pz - R10 **750**

60,4x121

24"x48"

SABBIA ret | 2 pz - R10 **80A**

60,4x60,4

24"x24"

SABBIA | 4 pz - R10 **690****SABBIA ret 60x60** | 4 pz - R10 **730****SABBIA 2cm ret 60,4x60,4** | 2 pz - R11 **810****SABBIA 2cm ret HP 60,4x60,4** | 2 pz - R11 **814**

30x60,4

12"x24"

SABBIA | 8 pz - R10 **660****SABBIA ret 30x60** | 8 pz - R10 **693**

30x30

12"x12"

SABBIA | 13 pz - R10 **520**

45x45

17^{3/4}x17^{3/4}**SABBIA** | 8 pz - R10 **660**



EVOQUE

pezzi speciali . special pieces . pièces spéciales . Formteile . piezas especiales . нестандартные детали



battiscopa 7,5x60,4 | 16 pz **110**

evoque **FUMO** bat
evoque **PERLA** bat
evoque **GREIGE** bat
evoque **SABBIA** bat
evoque **TABACCO** bat



battiscopa 7,5x45 | 25 pz **70**

evoque **FUMO** bat
evoque **PERLA** bat
evoque **GREIGE** bat
evoque **SABBIA** bat

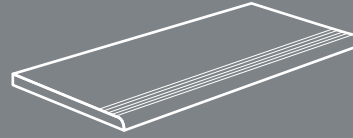

step* 30x60,4 | 8 pz **270**

evoque **FUMO** step
evoque **PERLA** step
evoque **GREIGE** step
evoque **SABBIA** step
evoque **TABACCO** step

* lotto minimo per ordine 48pz
minimum lot per order 48pcs
lot minimum par commande 48pcs
Minimumbestellmenge 48 St.
lote mínimo por pedido 48 pzs
минимальная партия при заказе – 48 шт

Per i pezzi speciali dei prodotti a spessore 2 cm consultare il catalogo specifico.
For the special pieces/trims of 2 cm thickness products, please refer to the dedicated catalogue.
Pour les pièces spéciales des produits de 2 cm d'épaisseur, veuillez consulter le catalogue spécifique.
Sonderanfertigungen mit einer Dicke von 2 cm entnehmen Sie bitte dem jeweiligen Katalog.
Para las piezas especiales de los productos de 2 cm de grosor, consultar el catálogo específico.
Особые детали изделий толщиной 2 см приводятся в специальном каталоге.

tabella imballi . packing . emballages . Verpackung . tabla de embalajes . таблица вариантов упаковки

	✂	pz/box	m ² /box	kg/m ²	box/plt	m ² /plt	kg/plt
120,8x120,8 2cm ret	20,0	1	1,46	47,50	18	26,28	1273
80,2x80,2 ret	10,0	2	1,29	19,35	36	46,44	924
40x80,2 ret	10,0	4	1,29	19,35	48	61,92	1223
60,4x121 ret	10,0	2	1,47	20,50	30	44,10	929
60,4x120,8 2cm ret	20,0	1	0,73	45,00	30	21,90	1010
60,4x60,4 2cm ret	20,0	2	0,73	44,00	32	23,36	1053
60,4x60,4 2cm ret HP	20,0	2	0,73	45,00	32	23,36	1076
60,4x60,4	9,0	4	1,46	17,50	32	46,72	843
60x60 ret	9,0	4	1,44	17,50	32	46,08	831
30x60,4	8,2	8	1,45	16,20	40	58,00	965
30x60 ret	8,2	8	1,44	16,20	40	57,60	958
45x45	8,2	8	1,62	16,20	48	77,76	1285
30x30	8,2	13	1,17	16,20	48	56,16	935
30x30 mosaico	8,2	11	1,00	16,20	30	30,00	511

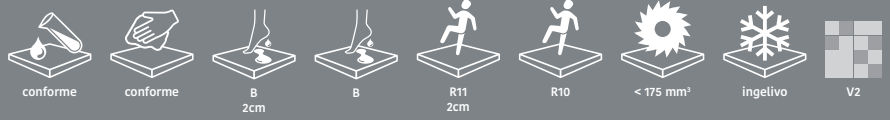

decori . decors . décors . Dekore . decoraciones . декоры



mosaico 30x30 | 11 pz **810**
evoque **FUMO**



mosaico 30x30 | 11 pz **810**
evoque **PERLA**



mosaico 30x30 | 11 pz **810**
evoque **GREIGE**



mosaico 30x30 | 11 pz **810**
evoque **SABBIA**



mosaico 30x30 | 11 pz **810**
evoque **TABACCO**



60,4x60,4 | 2 pz **820**
evoque mix dec 2cm **RET**



SVILUPPO GRAFICO / GRAPHICS DEVELOPMENT



Mosaico su rete utilizzabile anche per rivestimento. Mosaic on net to be used for wall or tiling too.
Netzwerklebets Mosaik, welches sich auch als Wandverkleidung eignet. Mosaïque sur support utilisable également pour le revêtement
Mosaico en red utilizable también como revestimiento. Мозаика на сетке, может использоваться также и для облицовки.





FLOW TAUPE RET 80,2x80,2 - MIX TREND DEC 20x20



FLOW

gres porcellanato colorato in massa (digitale)

porcelain tiles with coloured body (digital) . grès cérame teinte dans la masse (digital)

Eingefärbtes Feinsteinzeug (digital) . gres porcelánico coloreado en masa (digital)

цветной керамогранит, прокрашенный по всей массе (струйный)

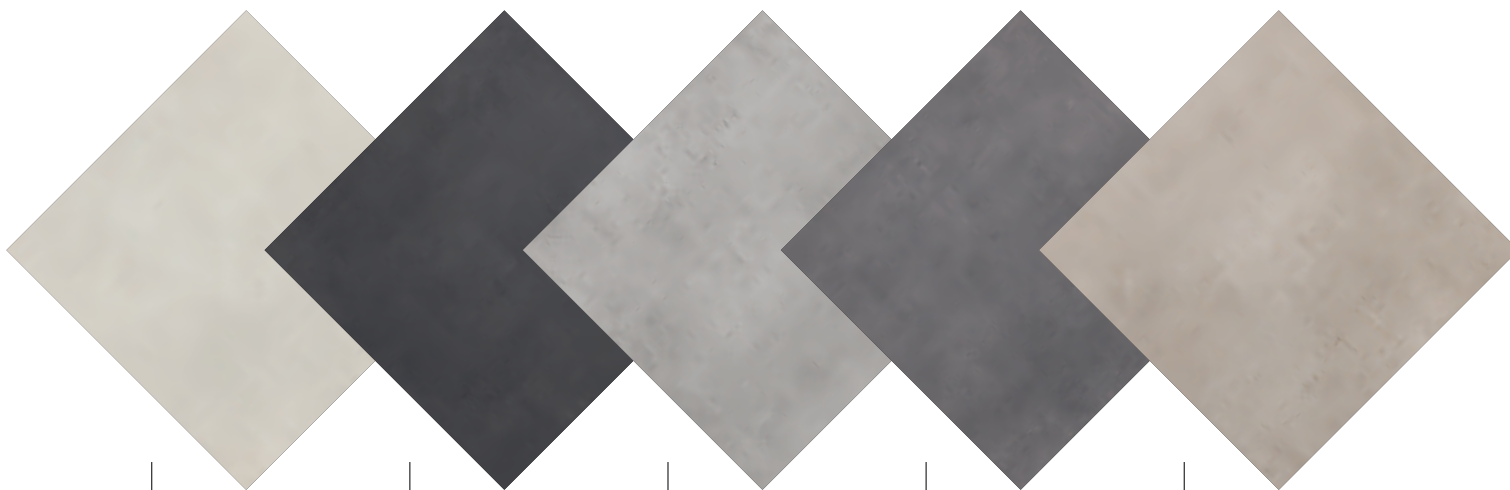

WHITE

BLACK

GREY

SMOKE

TAUPE

WHITE

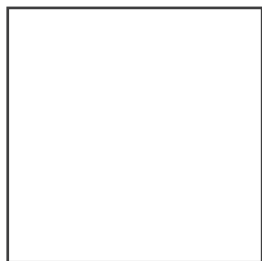
121x121
48"x48"**WHITE ret** | 1 pz - R9 **806**60,4x121
24"x48"**WHITE ret** | 2 pz - R9 **80A**80,2x80,2
31^{1/2}x31^{1/2}**WHITE ret** | 2 pz - R9 **802****WHITE ret lap** | 2 pz **804**60,4x60,4
24"x24"**WHITE** | 4 pz - R9 **693****WHITE HP** | 3 pz **730****WHITE ret 60x60** | 4 pz - R9 **735****WHITE HP ret 60x60** | 3 pz **750****WHITE ret lap 60x60** | 4 pz **760**30x60
12"x24"**WHITE ret** | 7 pz - R9 **620**45x45
17^{3/4}x17^{3/4}**WHITE** | 7 pz - R9 **680**20x20
7^{7/8}x7^{7/8}**WHITE** | 34 pz - R9 **570**

BLACK

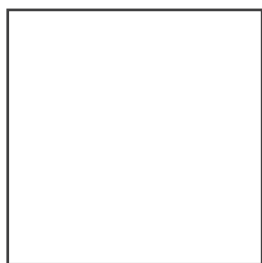

121x121
48"x48"

BLACK ret | 1 pz - R9 **806**



60,4x121
24"x48"

BLACK ret | 2 pz - R9 **80A**



80,2x80,2
31^{1/2}x31^{1/2}

BLACK ret | 2 pz - R9 **802**

BLACK ret lap | 2 pz **804**

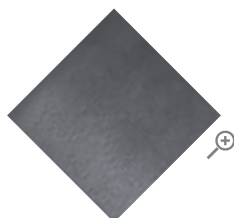

60,4x60,4
24"x24"

BLACK | 4 pz - R9 **693**

BLACK HP | 3 pz **730**

BLACK antislip | 4 pz - R11 **695**

BLACK ret 60x60 | 4 pz - R9 **735**

BLACK HP ret 60x60 | 3 pz **750**

BLACK ret lap 60x60 | 4 pz **760**

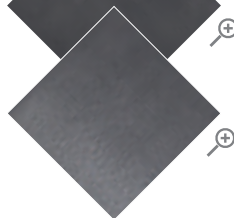

30x60
12"x24"

BLACK ret | 7 pz - R9 **620**



45x45
17^{3/4}x17^{3/4}

BLACK | 7 pz - R9 **680**



20x20
7^{7/8}x7^{7/8}

BLACK | 34 pz - R9 **570**



GREY

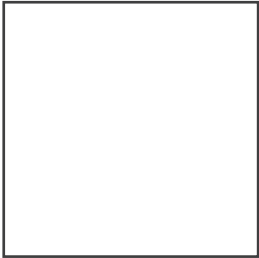

121x121
48"x48"

GREY ret | 1 pz - R9 **806**



60,4x121
24"x48"

GREY ret | 2 pz - R9 **80A**

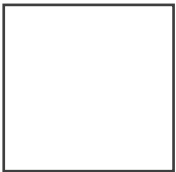

80,2x80,2
31^{1/2}x31^{1/2}

GREY ret | 2 pz - R9 **802**

GREY ret grip | 2 pz - R11 **803**

GREY ret lap | 2 pz **804**

GREY 2cm ret 80x80 | 1 pz - R11 **830**

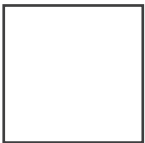
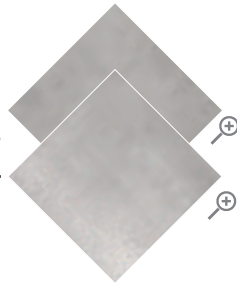

60,4x60,4
24"x24"

GREY | 4 pz - R9 **693**

GREY HP | 3 pz **730**

GREY antislip | 4 pz - R11 **695**

GREY ret 60x60 | 4 pz - R9 **735**

GREY HP ret 60x60 | 3 pz **750**

GREY ret lap 60x60 | 4 pz **760**

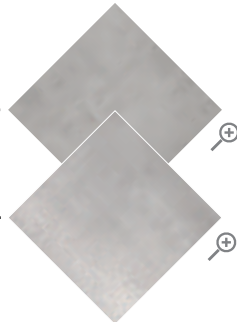

30x60
12"x24"

GREY ret | 7 pz - R9 **620**



45x45
17^{3/4}x17^{3/4}

GREY | 7 pz - R9 **680**



SMOKE

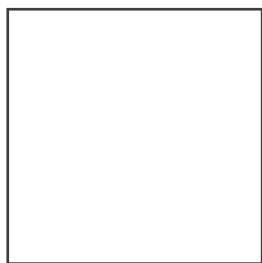

121x121
48"x48"

SMOKE ret | 1 pz - R9 **806**



60,4x121
24"x48"

SMOKE ret | 2 pz - R9 **80A**



80,2x80,2
31^{1/2}"x31^{1/2}"

SMOKE ret | 2 pz - R9 **802**

SMOKE ret grip | 2 pz - R11 **803**

SMOKE ret lap | 2 pz **804**

SMOKE 2cm ret 80x80 | 1 pz - R11 **830**

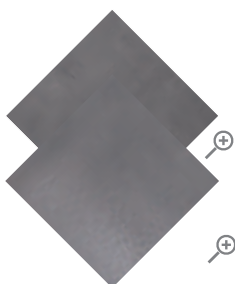

60,4x60,4
24"x24"

SMOKE | 4 pz - R9 **693**

SMOKE HP | 3 pz **730**

SMOKE antislip | 4 pz - R11 **695**

SMOKE ret 60x60 | 4 pz - R9 **735**

SMOKE HP ret 60x60 | 3 pz **750**

SMOKE ret lap 60x60 | 4 pz **760**

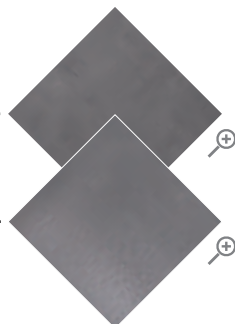

30x60
12"x24"

SMOKE ret | 7 pz - R9 **620**



45x45
17^{3/4}"x17^{3/4}"

SMOKE | 7 pz - R9 **680**



TAUPE

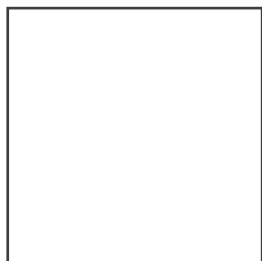

121x121
48"x48"

TAUPE ret | 1 pz - R9 **806**



60,4x121
24"x48"

TAUPE ret | 2 pz - R9 **80A**



80,2x80,2
31^{1/2}x31^{1/2}

TAUPE ret | 2 pz - R9 **802**

TAUPE ret grip | 2 pz - R11 **803**

TAUPE ret lap | 2 pz **804**

TAUPE 2cm ret 80x80 | 1 pz - R11 **830**



60,4x60,4
24"x24"

TAUPE | 4 pz - R9 **693**

TAUPE HP | 3 pz **730**

TAUPE antislip | 4 pz - R11 **695**

TAUPE ret 60x60 | 4 pz - R9 **735**

TAUPE HP ret 60x60 | 3 pz **750**

TAUPE ret lap 60x60 | 4 pz **760**



30x60
12"x24"

TAUPE ret | 7 pz - R9 **620**



45x45
17^{3/4}x17^{3/4}

TAUPE | 7 pz - R9 **680**





FLOW

pezzi speciali . special pieces . pièces spéciales . Formteile . piezas especiales . нестандартные детали



battiscopa* 7,5x60,4 | 16 pz **110**

flow **WHITE** bat
flow **BLACK** bat
flow **GREY** bat
flow **SMOKE** bat
flow **TAUPE** bat



battiscopa 7,5x45 | 25 pz **70**

flow **WHITE** bat
flow **BLACK** bat
flow **GREY** bat
flow **SMOKE** bat
flow **TAUPE** bat



battiscopa 10x121 RET | 6 pz **280**

flow **WHITE** bat
flow **BLACK** bat
flow **GREY** bat
flow **SMOKE** bat
flow **TAUPE** bat

*** abbinabili ai fondi della serie flow tech**

can be matched with all plain tiles in the series flow tech
peuvent s'associer avec les carreaux de fond de la série flow tech
mit den Fliesen der Serie kombinierbar flow tech
combinable con las baldosas de la serie flow tech
применимы к основам серии flow tech

Per i pezzi speciali dei prodotti a spessore 2 cm consultare il catalogo specifico.

For the special pieces/trims of 2 cm thickness products, please refer to the dedicated catalogue.
Pour les pièces spéciales des produits de 2 cm d'épaisseur, veuillez consulter le catalogue spécifique.
Sonderanfertigungen mit einer Dicke von 2 cm entnehmen Sie bitte dem jeweiligen Katalog.
Para las piezas especiales de los productos de 2 cm de grosor, consultar el catálogo específico.
Особые детали изделий толщиной 2 см приводятся в специальном каталоге.

tabella imballi . packing . emballages . Verpackung . tabla de embalajes . таблица вариантов упаковки

	📏	pz/box	m ² /box	kg/m ²	box/plt	m ² /plt	kg/plt
121x121 ret	10	1	1,46	23,00	40	58,40	1368
60,4x121 ret	10	2	1,47	20,50	30	44,10	929
80x80 2cm ret	20	1	0,64	46,00	45	28,80	1350
80,2x80,2 ret / grip	9,8	2	1,29	19,35	36	46,44	924
80,2x80,2 ret lap	9,8	2	1,29	19,35	36	46,44	924
60,4x60,4 / antislip	9,0	4	1,46	17,50	32	46,72	843
60,4x60,4 hp	9,8	3	1,10	19,35	40	44,00	876
60x60 ret / ret lap	9,0	4	1,44	17,50	32	46,08	831
60x60 ret hp	9,8	3	1,08	19,35	40	43,20	861
30x60 ret	9,0	7	1,26	17,50	40	50,40	907
45x45	8,8	7	1,42	17,50	48	68,16	1218
20x20	8,2	34	1,36	16,20	48	65,28	1082
20x20 dec	8,2	34	1,36	16,20	48	65,28	1082



decori . decors . décors . Dekore . decoraciones . декоры



decoro 20x20 | 34 pz
flow mix classic dec*

680



decoro 20x20 | 34 pz
flow classic bubble dec

680



decoro 20x20 | 34 pz
flow classic beak dec

680



decoro 20x20 | 34 pz
flow classic square dec

680



decoro 20x20 | 34 pz
flow classic flower dec

680



decoro 20x20 | 34 pz
flow mix trend dec*

680



decoro 20x20 | 34 pz
flow trend bubble dec

680



decoro 20x20 | 34 pz
flow trend beak dec

680



decoro 20x20 | 34 pz
flow trend square dec

680



decoro 20x20 | 34 pz
flow trend flower dec

680

* Non è garantito un numero minimo di soggetti differenti all'interno della stessa scatola.
There is no guaranteed minimum quantity of different items in the same box.
On ne garantit pas un nombre minimum de pièces différentes dans une même boîte.
Es ist nicht garantiert, dass eine Mindestanzahl der verschiedenen Farbtöne in einem Karton enthalten ist.
No se garantiza un número mínimo de temas diferentes dentro de la misma caja.
Не обеспечивается минимальное количество различных объектов в одной коробке.







FLOW TECH

gres porcellanato colorato in massa (digitale)

porcelain tiles with coloured body (digital) . grès cérame teinte dans la masse (digital)

Eingefärbtes Feinsteinzeug (digital) . gres porcelánico coloreado en masa (digital)

цветной керамогранит, прокрашенный по всей массе (струйный)

GRES PORCELLANATO COLORATO IN MASSA (DIGITALE)
PORCELAIN TILES WITH COLOURED BODY (DIGITAL) . GRÈS CÉRAME TEINTE DANS LA MASSE (DIGITAL)
EINGEFAERBTES FEINSTEINZEUG (DIGITAL) . GRES PORCELÁNICO COLOREADO EN MASA (DIGITAL)
ЦВЕТНОЙ КЕРАМОГРАНИТ, ПРОКРАШЕННЫЙ ПО ВСЕЙ МАССЕ (СТРУЙНЫЙ)

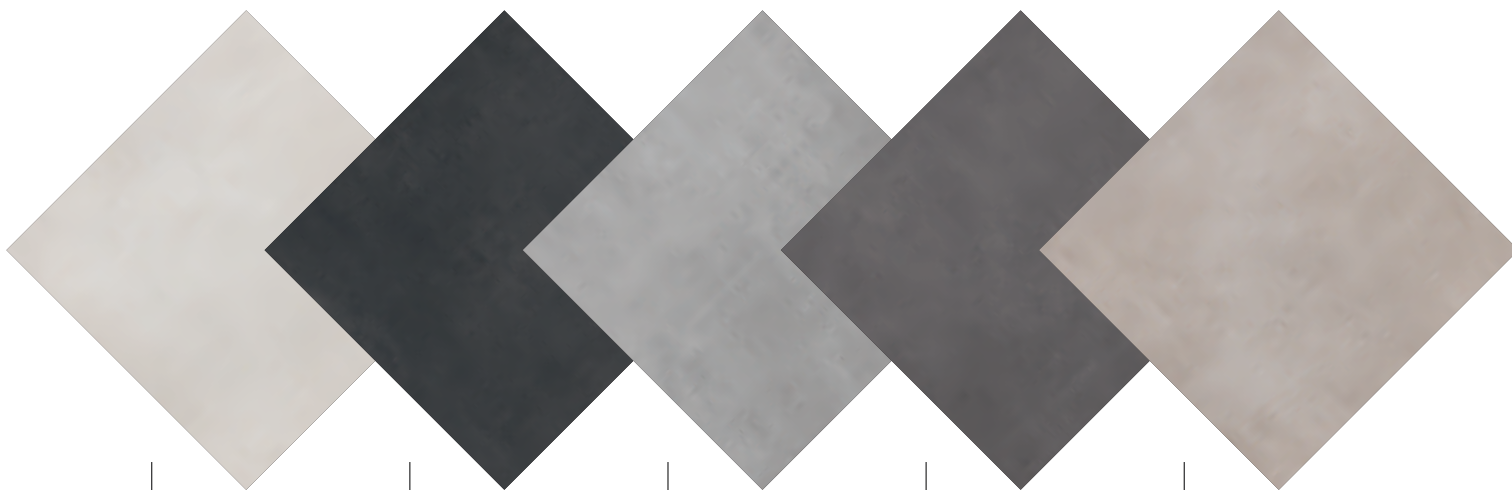

WHITE

BLACK

GREY

SMOKE

TAUPE

WHITE



60,4x60,4

24"x24"

WHITE | 4 pz - R10 **693****WHITE ret 60x60** | 4 pz - R10 **735**

30x60,4

12"x24"

WHITE | 8 pz - R10 **660**

BLACK

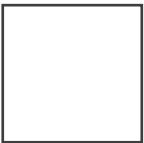

60,4x60,4

24"x24"

BLACK | 4 pz - R10 **693****BLACK ret 60x60** | 4 pz - R10 **735**

30x60,4

12"x24"

BLACK | 8 pz - R10 **660**

GREY



60,4x60,4
24"x24"

GREY | 4 pz - R10 **693**

GREY ret 60x60 | 4 pz - R10 **735**



30x60,4
12"x24"

GREY | 8 pz - R10 **660**

SMOKE



60,4x60,4
24"x24"

SMOKE | 4 pz - R10 **693**

SMOKE ret 60x60 | 4 pz - R10 **735**



30x60,4
12"x24"

SMOKE | 8 pz - R10 **660**

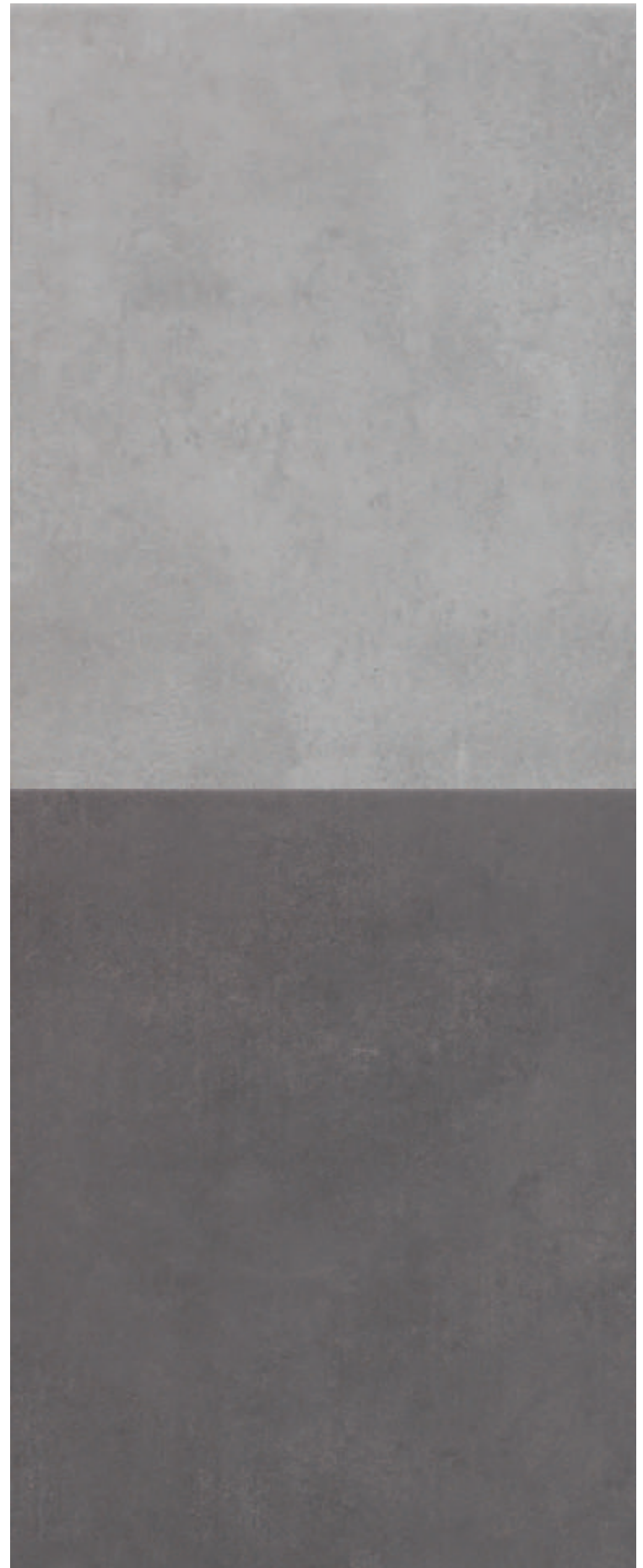

TAUPE



60,4x60,4
24"x24"

TAUPE | 4 pz - R10 **693**

TAUPE ret 60x60 | 4 pz - R10 **735**



30x60,4
12"x24"

TAUPE | 8 pz - R10 **660**



FLOW TECH TAUPE 30x60,4



FLOW TECH



decori . decors . décors . Dekore . decoraciones . декоры

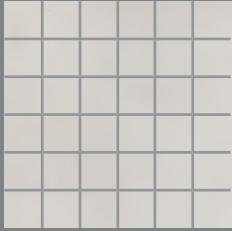

mosaico* 30x30 | 11 pz - R10 **810**
flow tech **WHITE**

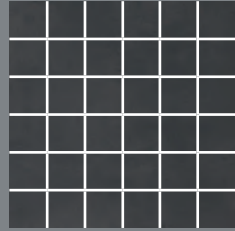

mosaico* 30x30 | 11 pz - R10 **810**
flow tech **BLACK**



mosaico* 30x30 | 11 pz - R10 **810**
flow tech **GREY**

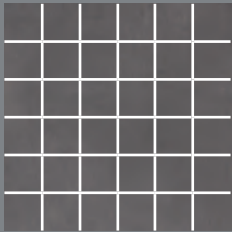

mosaico* 30x30 | 11 pz - R10 **810**
flow tech **SMOKE**



mosaico* 30x30 | 11 pz - R10 **810**
flow tech **TAUPE**

* abbinabili ai fondi della serie flow
can be matched with all plain tiles in the series flow
peuvent s'associer avec les carreaux de fond de la série flow
mit den Fliesen der Serie kombinierbar flow
combinable con las baldosas de la serie flow
применимы к основам серии flow



Mosaico su rete utilizzabile anche per rivestimento. Mosaic on net to be used for wall or tiling too.
Netzwerklebets Mosaik, welches sich auch als Wandverkleidung eignet. Mosaïque sur support utilisable également pour le revêtement
Mosaico en red utilizable también como revestimiento. Мозаика на сетке, может использоваться также и для облицовки.

tabella imballi . packing . emballages . Verpackung . tabla de embalajes . таблица вариантов упаковки

	⊕	pz/box	m²/box	kg/m²	box/plt	m²/plt	kg/plt
60,4x60,4	9,0	4	1,46	17,50	32	46,72	843
60x60 ret	9,0	4	1,44	17,50	32	46,08	831
30x60,4	8,2	8	1,45	16,20	40	58,00	965
30x30 mosaico	8,2	11	1,00	16,20	30	30,00	511

PAINT BEIGE DEC 60x60 RET - BEIGE 60x60 RET - BEIGE 30x60 RET - BEIGE MOSAICO 30x30



PAINT

gres porcellanato colorato in massa (digitale)

porcelain tiles with coloured body (digital) . grès cérame teinte dans la masse (digital)

Eingefärbtes Feinsteinzeug (digital) . gres porcelánico coloreado en masa (digital)

цветной керамогранит, прокрашенный по всей массе (струйный)

GRES PORCELLANATO COLORATO IN MASSA (DIGITALE)
 PORCELAIN TILES WITH COLOURED BODY (DIGITAL) . GRÈS CÉRAME TEINTE DANS LA MASSE (DIGITAL)
 EINGEFAERBTES FEINSTEINZEUG (DIGITAL) . GRES PORCELÁNICO COLOREADO EN MASA (DIGITAL)
 ЦВЕТНОЙ КЕРАМОГРАНИТ, ПРОКРАШЕННЫЙ ПО ВСЕЙ МАССЕ (СТРУЙНЫЙ)

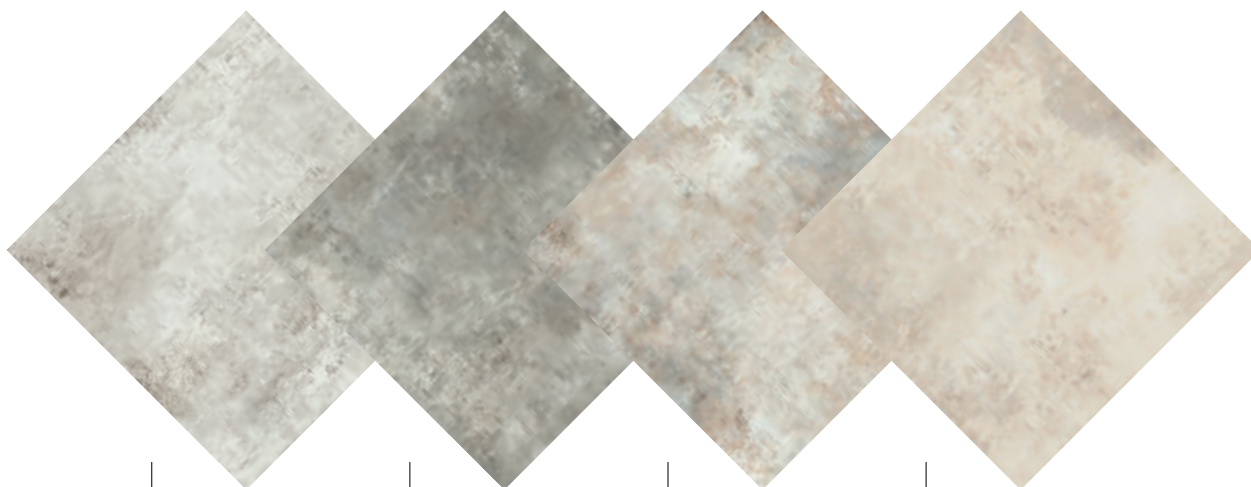

WHITE

GREY

COLORS

BEIGE

WHITE

modularità prevista con fuga di 3 mm nell'ambito dello stesso calibro.

modular laying with a 3 mm joint within the same size.

pose modulaire (opus) prévue pour un joint de 3 mm, même calibre pour tous les formats posés.

modulierte verlegung mit 3 mm fugen in rahmen der gleichen formatabmessungen.

modularidad prevista con junta de colocación de 3 mm con el mismo calibre.

в модульной укладке предусмотрена величина открытого шва 3 мм при использовании плиток одного калибра.



60x119,8

24"x48"

WHITE ret | 2 pz - R10 **80A**

WHITE 2cm ret 60,4x120,8 | 1 pz - R11 **830**



60x60

24"x24"

WHITE ret | 4 pz - R10 **735**



30x60

12"x24"

WHITE ret | 7 pz - R10 **735**



GREY

modularità prevista con fuga di 3 mm nell'ambito dello stesso calibro.

modular laying with a 3 mm joint within the same size.

pose modulaire (opus) prévue pour un joint de 3 mm, même calibre pour tous les formats posés.

modulierte verlegung mit 3 mm fuge in rahmen der gleichen formatabmessungen.

modularidad prevista con junta de colocación de 3 mm con el mismo calibre.

в модульной укладке предусмотрена величина открытого шва 3 мм при использовании плиток одного калибра.

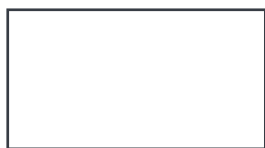

60x119,8

24"x48"

GREY ret | 2 pz - R10 **80A**

GREY 2cm ret 60,4x120,8 | 1 pz - R11 **830**



60x60

24"x24"

GREY ret | 4 pz - R10 **735**



30x60

12"x24"

GREY ret | 7 pz - R10 **735**



COLORS

modularità prevista con fuga di 3 mm nell'ambito dello stesso calibro.

modular laying with a 3 mm joint within the same size.

pose modulaire (opus) prévue pour un joint de 3 mm, même calibre pour tous les formats posés.

modulierte verlegung mit 3 mm fugen in rahmen der gleichen formatabmessungen.

modularidad prevista con junta de colocación de 3 mm con el mismo calibre.

в модульной укладке предусмотрена величина открытого шва 3 мм при использовании плиток одного калибра.



60x119,8

24"x48"

COLORS ret | 2 pz - R10 **80A**



60x60

24"x24"

COLORS ret | 4 pz - R10 **735**



30x60

12"x24"

COLORS ret | 7 pz - R10 **735**



BEIGE

modularità prevista con fuga di 3 mm nell'ambito dello stesso calibro.

modular laying with a 3 mm joint within the same size.

pose modulaire (opus) prévue pour un joint de 3 mm, même calibre pour tous les formats posés.

modulierte verlegung mit 3 mm fugen in rahmen der gleichen formatabmessungen.

modularidad prevista con junta de colocación de 3 mm con el mismo calibre.

в модульной укладке предусмотрена величина открытого шва 3 мм при использовании плиток одного калибра.



60x119,8

24"x48"

BEIGE ret | 2 pz - R10 **80A**



60x60

24"x24"

BEIGE ret | 4 pz - R10 **735**



30x60

12"x24"

BEIGE ret | 7 pz - R10 **735**



PAINT

pezzi speciali . special pieces . pièces spéciales . Formteile . piezas especiales . нестандартные детали



battiscopa 7,5x60 ret | 16 pz **130**

paint **WHITE** bat
 paint **GREY** bat
 paint **COLORS** bat
 paint **BEIGE** bat

Per i pezzi speciali dei prodotti a spessore 2 cm consultare il catalogo specifico.

For the special pieces/trims of 2 cm thickness products, please refer to the dedicated catalogue.

Pour les pièces spéciales des produits de 2 cm d'épaisseur, veuillez consulter le catalogue spécifique.

Sonderanfertigungen mit einer Dicke von 2 cm entnehmen Sie bitte dem jeweiligen Katalog.

Para las piezas especiales de los productos de 2 cm de grosor, consultar el catálogo específico.

Особые детали изделий толщиной 2 см приводятся в специальном каталоге.

tabella imballi . packing . emballages . Verpackung . tabla de embalajes . таблица вариантов упаковки

	✂	pz/box	m ² /box	kg/m ²	box/plt	m ² /plt	kg/plt
60x119,8 ret	9,0	2	1,44	18,30	36	51,84	974
60x119,8 dec ret	9,0	2	1,44	18,30	36	51,84	974
60,4x120,8 2cm ret	20,0	1	0,73	45,00	30	21,90	1010
60x60 ret	9,0	4	1,44	17,50	32	46,08	831
60x60 dec ret	9,0	4	1,44	17,50	32	46,08	831
30x60 ret	9,0	7	1,26	17,50	40	50,40	907
30x30 mosaico	9,0	11	1,00	17,50	30	30,00	550
30x34 mosaico esagono	9,0	5	0,51	17,50	60	30,60	561



decori . decors . décors . Dekore . decoraciones . декоры



mosaico 30x30 | 11 pz **810**
paint **WHITE**



mosaico 30x30 | 11 pz **810**
paint **GREY**

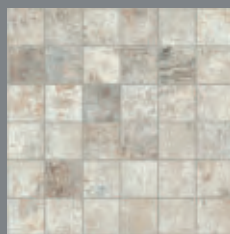

mosaico 30x30 | 11 pz **810**
paint **COLORS**

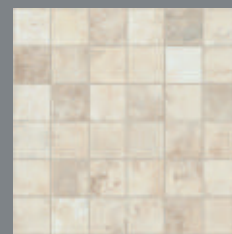

mosaico 30x30 | 11 pz **810**
paint **BEIGE**



mosaico esagono 30x34 | 5 pz **870**
paint **WHITE**

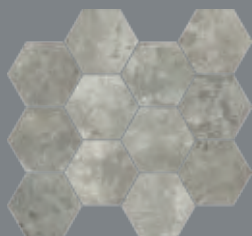

mosaico esagono 30x34 | 5 pz **870**
paint **GREY**

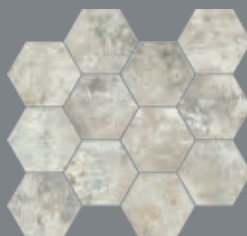

mosaico esagono 30x34 | 5 pz **870**
paint **COLORS**



mosaico esagono 30x34 | 5 pz **870**
paint **BEIGE**



Mosaico su rete utilizzabile anche per rivestimento. Mosaic on net to be used for wall or tiling too.
Netzwerklebens Mosaik, welches sich auch als Wandverkleidung eignet. Mosaïque sur support utilisable également pour le revêtement
Mosaico en red utilizable también como revestimiento. Мозаика на сетке, может использоваться также и для облицовки.

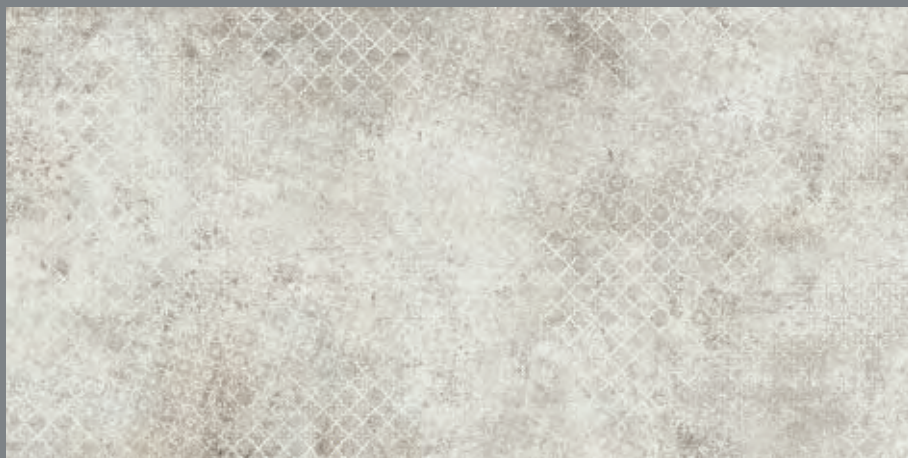

decoro 60x119,8 ret* | 2 pz **806**
paint **WHITE**

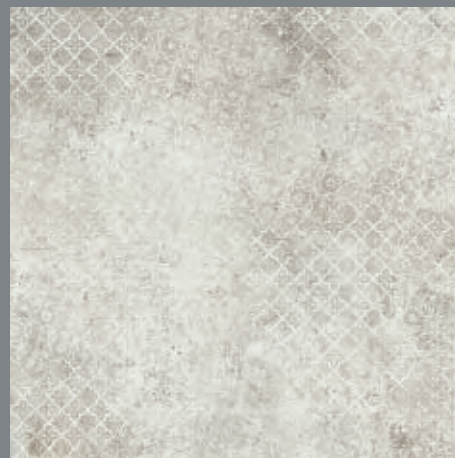

decoro 60x60 ret* | 4 pz **760**
paint **WHITE**

PAINT

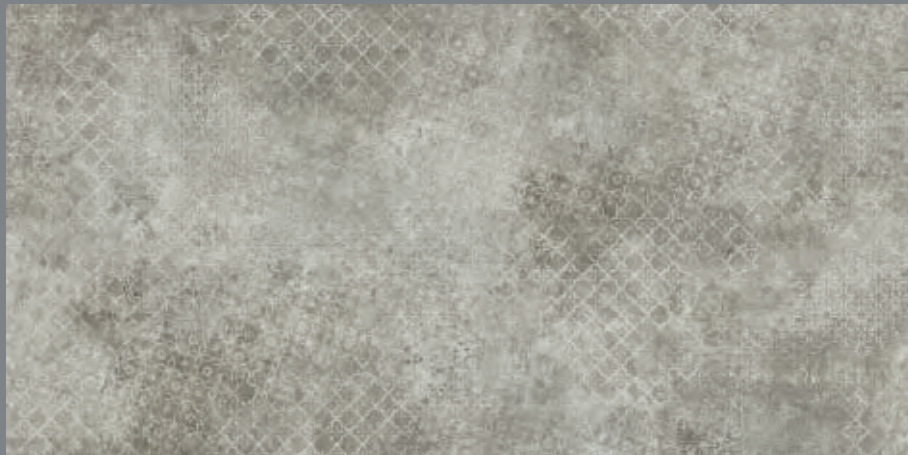

decoro 60x119,8 ret* | 2 pz **806**
paint **GREY**

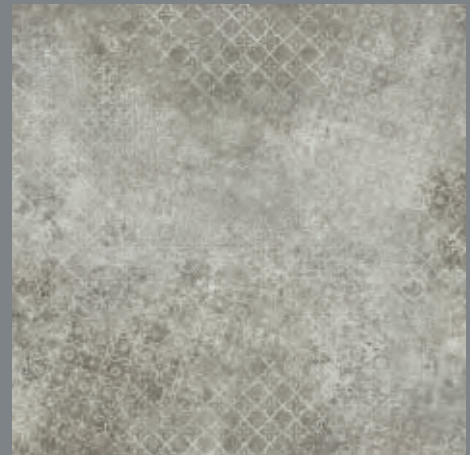

decoro 60x60 ret* | 4 pz **760**
paint **GREY**



decoro 60x119,8 ret* | 2 pz **806**
paint **COLORS**



decoro 60x60 ret* | 4 pz **760**
paint **COLORS**

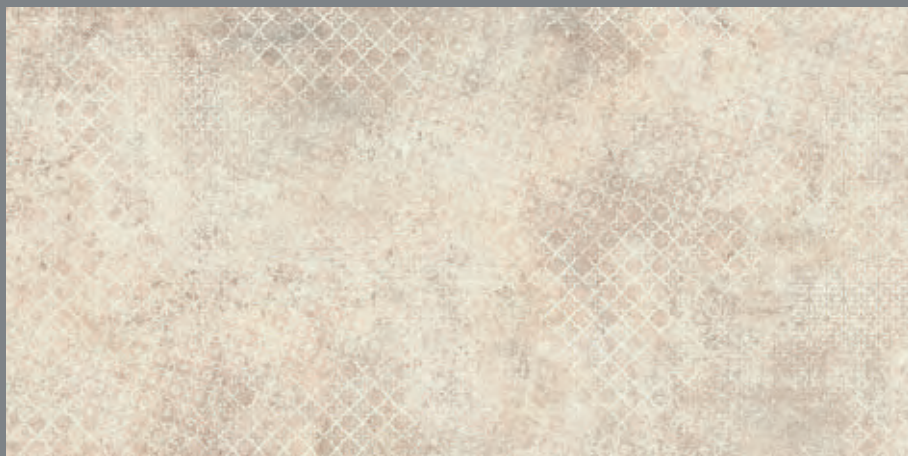

decoro 60x119,8 ret* | 2 pz **806**
paint **BEIGE**



decoro 60x60 ret* | 4 pz **760**
paint **BEIGE**

* Non è garantito un numero minimo di soggetti differenti all'interno della stessa scatola.
There is no guaranteed minimum quantity of different items in the same box.
On ne garantit pas un nombre minimum de pièces différentes dans une même boîte.
Es ist nicht garantiert, dass eine Mindestanzahl der verschiedenen Farbtöne in einem Karton enthalten ist.
No se garantiza un número mínimo de temas diferentes dentro de la misma caja.
Не обеспечивается минимальное количество различных объектов в одной коробке.









PLANET

gres porcellanato smaltato (digitale)

glazed porcelain tiles (digital) . grès cérame émaillé (digital)

Glasiertes Feinsteinzeug (digital) . gres porcelánico esmaltado (digital)

глазурованный керамогранит (струйный)

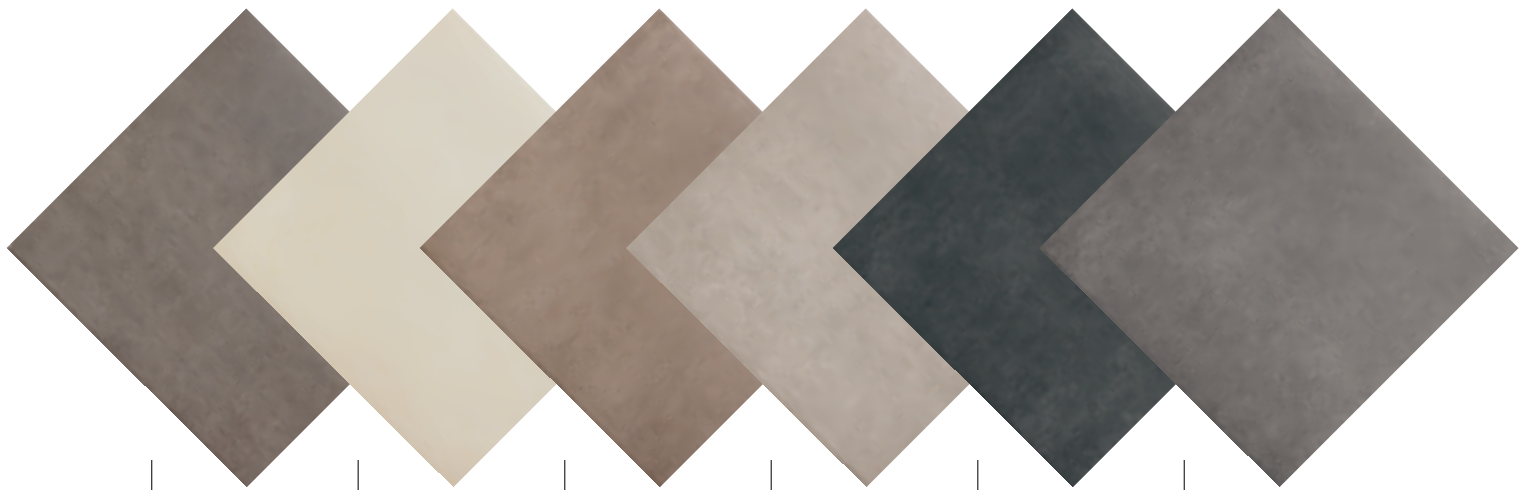

MUSCHIO

AVORIO

TABACCO

ARGENTO

NERO

GRIGIO

MUSCHIO



45x45
17³/₄x17³/₄

MUSCHIO | 8 pz - PEI IV **480**

MUSCHIO antislip | 8 pz - PEI IV - R11 **510**



AVORIO



60,4x60,4
24"x24"

AVORIO | 4 pz - PEI IV **580**



45x45
17³/₄x17³/₄

AVORIO | 8 pz - PEI IV **480**



TABACCO



45x45
17^{3/4}x17^{3/4}

TABACCO | 8 pz - PEI IV **480**

TABACCO antislip | 8 pz - PEI IV - R11 **510**



ARGENTO



60,4x60,4
24"x24"

ARGENTO | 4 pz - PEI IV **580**



45x45
17^{3/4}x17^{3/4}

ARGENTO | 8 pz - PEI IV **480**

ARGENTO antislip | 8 pz - PEI IV - R11 **510**



NERO

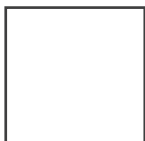

60,4x60,4
24"x24"

NERO | 4 pz - PEI IV **580**



45x45
17^{3/4}"x17^{3/4}"

NERO | 8 pz - PEI IV **480**

GRIGIO



60,4x60,4
24"x24"

GRIGIO | 4 pz - PEI IV **580**



45x45
17^{3/4}"x17^{3/4}"

GRIGIO | 8 pz - PEI IV **480**





PLANET

pezzi speciali . special pieces . pièces spéciales . Formteile . piezas especiales . нестандартные детали



battiscopa 7,5x60,4 | 16 pz **110**

planet **AVORIO** bat
planet **ARGENTO** bat
planet **GRIGIO** bat
planet **NERO** bat



battiscopa 7,5x45 | 25 pz **70**

planet **AVORIO** bat
planet **TABACCO** bat
planet **MUSCHIO** bat
planet **ARGENTO** bat
planet **GRIGIO** bat
planet **NERO** bat

decori . decors . décors . Dekore . decoraciones . декоры



decoro 45x45 | 8 pz - PEI IV **588**
planet **MUSCHIO**



decoro 45x45 | 8 pz - PEI IV **588**
planet **AVORIO**

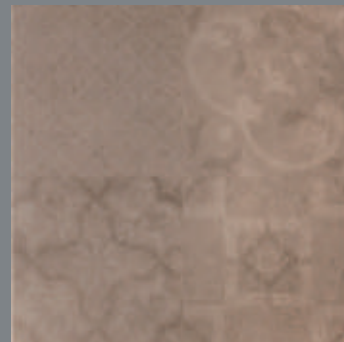

decoro 45x45 | 8 pz - PEI IV **588**
planet **TABACCO**



decoro 45x45 | 8 pz - PEI IV **588**
planet **ARGENTO**

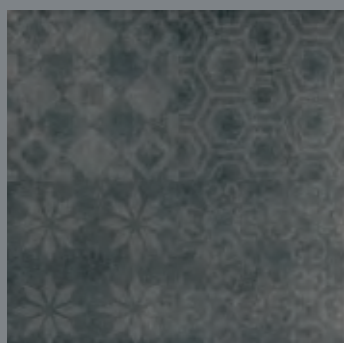

decoro 45x45 | 8 pz - PEI IV **588**
planet **NERO**



decoro 45x45 | 8 pz - PEI IV **588**
planet **GRIGIO**



decori . decors . décors . Dekore . decoraciones . декоры

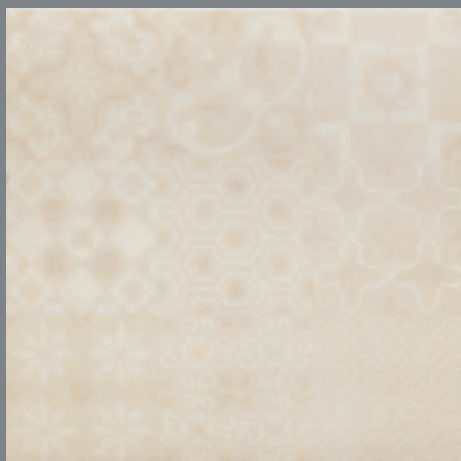

decoro 60,4x60,4 | 4 pz - PEI IV
planet **AVORIO**

680



decoro 60,4x60,4 | 4 pz - PEI IV
planet **ARGENTO**

680



decoro 60,4x60,4 | 4 pz - PEI IV
planet **NERO**

680



decoro 60,4x60,4 | 4 pz - PEI IV
planet **GRIGIO**

680

tabella imballi . packing . emballages . Verpackung . tabla de embalajes . таблица вариантов упаковки

	h	pz/box	m ² /box	kg/m ²	box/plt	m ² /plt	kg/plt
60,4x60,4	8,8	4	1,46	17,50	32	46,72	843
60x60 ret	8,8	4	1,44	17,50	32	46,08	831
60,4x60,4 decoro	8,8	4	1,46	17,50	32	46,72	843
45x45 / 45x45 antislip	7,4	8	1,62	14,30	48	77,76	1137
45x45 decoro	7,4	8	1,62	14,30	48	77,76	1137

20 TWENTY

POSEIDON SMOKE 2cm RET 60,4x60,4



POSEIDON

gres porcellanato colorato in massa (digitale)

porcelain tiles with coloured body (digital) . grès cérame teinte dans la masse (digital)

Eingefärbtes Feinsteinzeug (digital) . gres porcelánico coloreado en masa (digital)

цветной керамогранит, прокрашенный по всей массе (струйный)

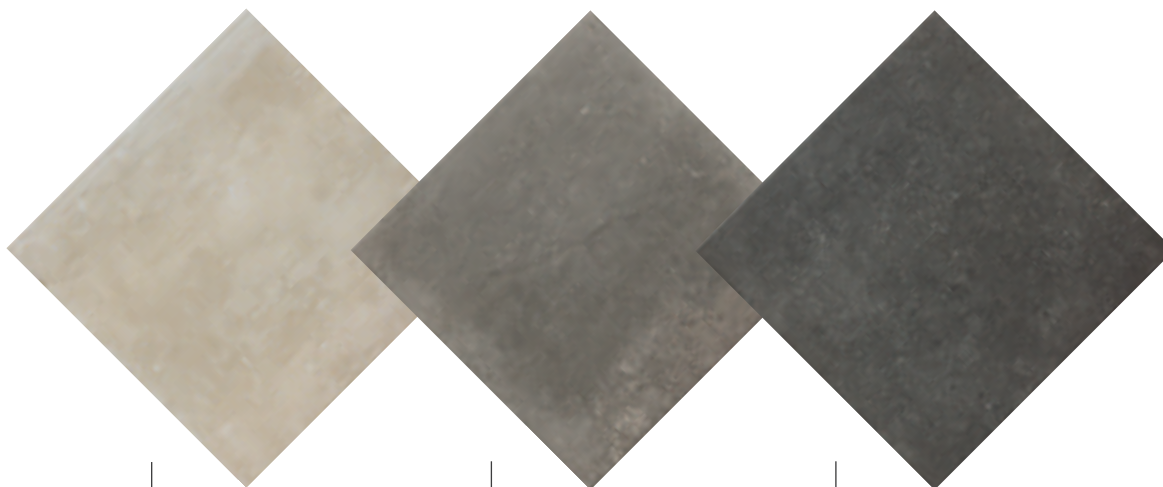

BEIGE

GREIGE

SMOKE

BEIGE



60,4x60,4
24"x24"

BEIGE 2cm ret | 2 pz - R11 **810**

GREIGE

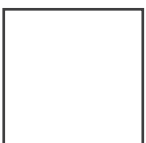

60,4x60,4
24"x24"

GREIGE 2cm ret | 2 pz - R11 **810**



SMOKE



60,4x60,4
24"x24"

SMOKE 2cm ret | 2 pz - R11 **810**



Per i pezzi speciali dei prodotti a spessore 2 cm consultare il catalogo specifico.
For the special pieces/trims of 2 cm thickness products, please refer to the dedicated catalogue.
Pour les pièces spéciales des produits de 2 cm d'épaisseur, veuillez consulter le catalogue spécifique.
Sonderanfertigungen mit einer Dicke von 2 cm entnehmen Sie bitte dem jeweiligen Katalog.
Para las piezas especiales de los productos de 2 cm de grosor, consultar el catálogo específico.
Особые детали изделий толщиной 2 см приводятся в специальном каталоге.

tabella imballi . packing . emballages . Verpackung . tabla de embalajes . таблица вариантов упаковки

		pz/box	m ² /box	kg/m ²	box/plt	m ² /plt	kg/plt
60,4x60,4 2cm ret	20,0	2	0,73	44,00	32	23,36	1056



TRIBECA

gres porcellanato smaltato (digitale)

glazed porcelain tiles (digital) . grès cérame émaillé (digital)

Glasiertes Feinsteinzeug (digital) . gres porcelánico esmaltado (digital)

глазурованный керамогранит (струйный)

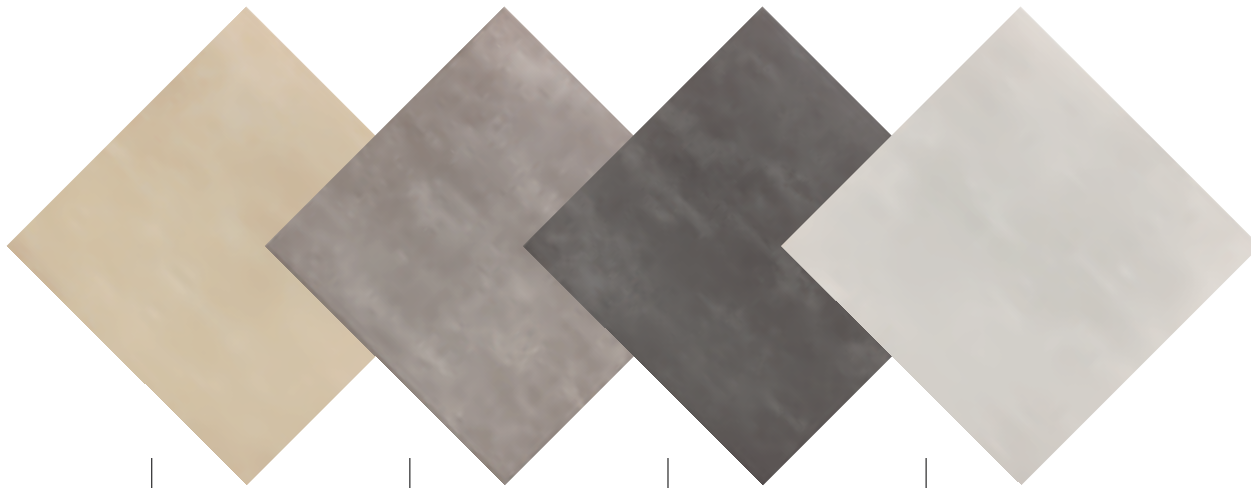

BEIGE

FUMO

NERO

ARGENTO

BEIGE

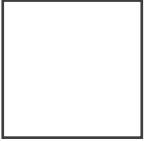

60,4x60,4
24"x24"

BEIGE | 4 pz - PEI IV **550**



45x45
17^{3/4}x17^{3/4}

BEIGE | 8 pz - PEI IV **430**



35x35
13^{3/4}x13^{3/4}

BEIGE | 14 pz - PEI IV **350**

ARGENTO

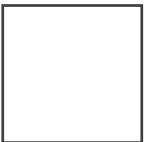

60,4x60,4
24"x24"

ARGENTO | 4 pz - PEI IV **550**



45x45
17^{3/4}x17^{3/4}

ARGENTO | 8 pz - PEI IV **430**



35x35
13^{3/4}x13^{3/4}

ARGENTO | 14 pz - PEI IV **350**



FUMO



60,4x60,4
24"x24"

FUMO | 4 pz - PEI IV **550**



45x45
17^{3/4}"x17^{3/4}"

FUMO | 8 pz - PEI IV **430**



35x35
13^{3/4}"x13^{3/4}"

FUMO | 14 pz - PEI IV **350**



NERO



60,4x60,4
24"x24"

NERO | 4 pz - PEI IV **550**



45x45
17^{3/4}"x17^{3/4}"

NERO | 8 pz - PEI IV **430**



35x35
13^{3/4}"x13^{3/4}"

NERO | 14 pz - PEI IV **350**

TRIBECA



pezzi speciali . special pieces . pièces spéciales . Formteile . piezas especiales . нестандартные детали



battiscopa 7,5x60,4 | 16 pz **110**

tribeca **BEIGE** bat
tribeca **FUMO** bat
tribeca **NERO** bat
tribeca **ARGENTO** bat



battiscopa 7,5x45 | 25 pz **70**

tribeca **BEIGE** bat
tribeca **FUMO** bat
tribeca **NERO** bat
tribeca **ARGENTO** bat

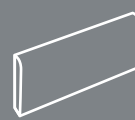

battiscopa 8,5x35 | 25 pz **30**

tribeca **BEIGE** bat
tribeca **FUMO** bat
tribeca **NERO** bat
tribeca **ARGENTO** bat

tabella imballi . packing . emballages . Verpackung . tabla de embalajes . таблица вариантов упаковки

	⊘	pz/box	m ² /box	kg/m ²	box/plt	m ² /plt	kg/plt
60,4x60,4	8,8	4	1,46	17,50	32	46,72	843
45x45	7,4	8	1,62	14,30	48	77,76	1137
35x35	7,0	14	1,72	14,30	44	75,68	1107

TRIBECA ARGENTO 60,4x60,4



TRIBECA BEIGE 35x35





VISION

gres porcellanato colorato in massa (digitale)

porcelain tiles with coloured body (digital) . grès cérame teinte dans la masse (digital)

Eingefärbtes Feinsteinzeug (digital) . gres porcelánico coloreado en masa (digital)

цветной керамогранит, прокрашенный по всей массе (струйный)



BEIGE

MUD

WHITE

SILVER

GREY

BEIGE



80,2x80,2
31¹/₂x31¹/₂

BEIGE ret | 2 pz **802**



60,4x60,4
24"x24"

BEIGE | 4 pz **620**

BEIGE antislip | 4 pz - R11 **630**

BEIGE ret 60x60 | 4 pz **690**

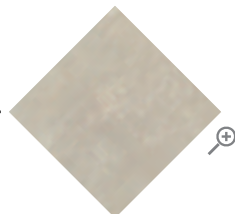

MUD



80,2x80,2
31¹/₂x31¹/₂

MUD ret | 2 pz **802**



60,4x60,4
24"x24"

MUD | 4 pz **620**

MUD ret 60x60 | 4 pz **690**



WHITE

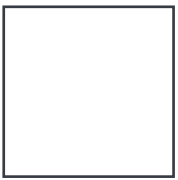

80,2x80,2

31¹/₂x31¹/₂

WHITE ret | 2 pz **802**



60,4x60,4

24"x24"

WHITE | 4 pz **620**

WHITE ret 60x60 | 4 pz **690**



SILVER



80,2x80,2
31¹/₂x31¹/₂

SILVER ret | 2 pz **802**



60,4x60,4
24"x24"

SILVER | 4 pz **620**

SILVER antislip | 4 pz - R11 **630**

SILVER ret 60x60 | 4 pz **690**



GREY



80,2x80,2
31¹/₂x31¹/₂

GREY ret | 2 pz **802**



60,4x60,4
24"x24"

GREY | 4 pz **620**

GREY antislip | 4 pz - R11 **630**

GREY ret 60x60 | 4 pz **690**

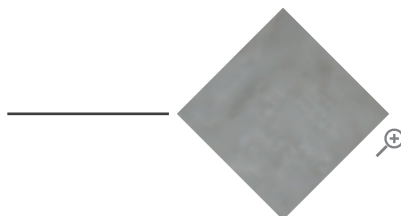

VISION



pezzi speciali . special pieces . pièces spéciales . Formteile . piezas especiales . нестандартные детали



battiscopa 7,5x60,4 | 16 pz **110**

vision **BEIGE** bat
vision **MUD** bat
vision **WHITE** bat
vision **SILVER** bat
vision **GREY** bat



battiscopa 10x80,2 | 10 pz **170**

vision **BEIGE** bat
vision **MUD** bat
vision **WHITE** bat
vision **SILVER** bat
vision **GREY** bat

decori . decors . décors . Dekore . decoraciones . декоры



mosaico 30x30 **810**
11 pz | vision **BEIGE**



mosaico 30x30 **810**
11 pz | vision **MUD**



mosaico 30x30 **810**
11 pz | vision **WHITE**



mosaico 30x30 **810**
11 pz | vision **SILVER**



mosaico 30x30 **810**
11 pz | vision **GREY**



Mosaico su rete utilizzabile anche per rivestimento. Mosaic on net to be used for wall or tiling too.
Netzwerklebens Mosaik, welches sich auch als Wandverkleidung eignet. Mosaïque sur support utilisable également pour le revêtement
Mosaico en red utilizable también como revestimiento. Мозаика на сетке, может использоваться также и для облицовки.

tabella imballi . packing . emballages . Verpackung . tabla de embalajes . таблица вариантов упаковки

	↕	pz/box	m ² /box	kg/m ²	box/plt	m ² /plt	kg/plt
80,2x80,2 ret	9,0	2	1,29	17,50	36	46,44	838
60,4x60,4	8,2	4	1,46	16,20	32	46,72	782
60,4x60,4 antislip	8,2	4	1,46	16,20	32	46,72	782
60x60 ret	8,2	4	1,44	16,20	32	46,08	771
30x30 mosaico	8,2	11	1,00	16,20	30	30,00	511









CLASSICI

 CHIUSI	140	SPACCATO	148
MAIORI	144	TIEPOLO	150



CHIUSI

gres porcellanato smaltato (digitale)

glazed porcelain tiles (digital) . grès cérame émaillé (digital)

Glasiertes Feinsteinzeug (digital) . gres porcelánico esmaltado (digital)

глазурованный керамогранит (струйный)



COTTO

OCRA

BEIGE

COTTO



35x35

13^{3/4}x13^{3/4}

COTTO | 12 pz - PEI IV **390**

COTTO antislip | 12 pz - PEI IV - R11 **410**

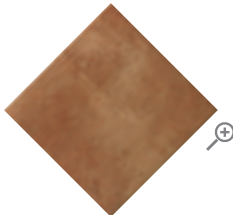

BEIGE



35x35

13^{3/4}x13^{3/4}

BEIGE | 12 pz - PEI IV **390**

BEIGE antislip | 12 pz - PEI IV - R11 **410**



OCRA



35x35

13^{3/4}x13^{3/4}

OCRA | 12 pz - PEI IV **390**

OCRA antislip | 12 pz - PEI IV - R11 **410**

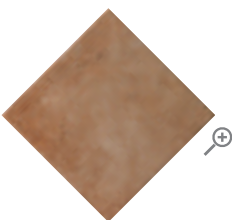

pezzi speciali . special pieces . pièces spéciales . Formteile . piezas especiales . нестандартные детали



battiscopa 8,5x35 | 25 pz **30**

chiusi **COTTO** bat
chiusi **OCRA** bat
chiusi **BEIGE** bat



elle antislip 15x30x3,7 | 8 pz **280**

chiusi **COTTO** elle antislip
chiusi **OCRA** elle antislip
chiusi **BEIGE** elle antislip

tabella imballi . packing . emballages . Verpackung . tabla de embalajes . таблица вариантов упаковки

	⊞	pz/box	m ² /box	kg/m ²	box/plt	m ² /plt	kg/plt
35x35/35x35 antislip	8,2	12	1,47	16,20	44	64,68	1073



MAIORI

gres porcellanato smaltato (digitale)

glazed porcelain tiles (digital) . grès cérame émaillé (digital)

Glasiertes Feinsteinzeug (digital) . gres porcelánico esmaltado (digital)

глазурованный керамогранит (струйный)

GRES PORCELLANATO SMALTATO (DIGITALE)
GLAZED PORCELAIN TILES (DIGITAL) . GRÈS CÉRAME ÉMAILLÉ (DIGITAL)
GLASIERTES FEINSTEINZEUG (DIGITAL) . GRES PORCELÁNICO ESMALTADO (DIGITAL)
ГЛАЗУРОВАННЫЙ КЕРАМОГРАНИТ (СТРУЙНЫЙ)

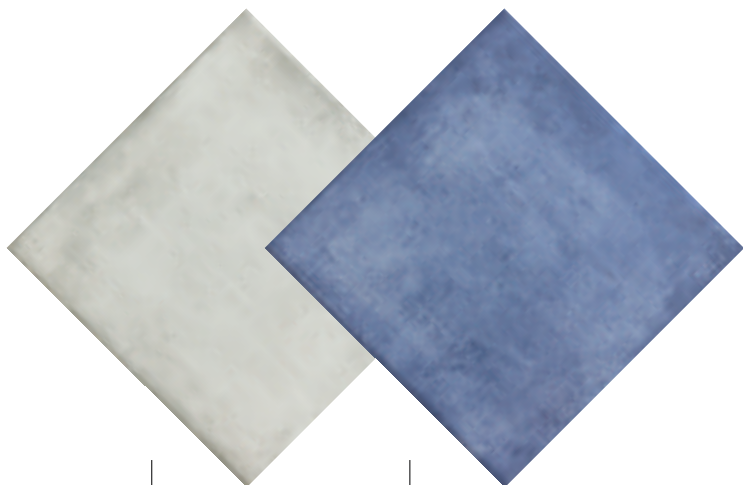

BIANCO

BLU

BIANCO



20x20

7^{27/8}x7^{27/8}

BIANCO | 34 pz - PEI IV **630**

BLU



20x20

7^{27/8}x7^{27/8}

BLU | 34 pz - PEI IV **630**



MAIORI



decori . decors . décors . Dekore . decoraciones . декоры

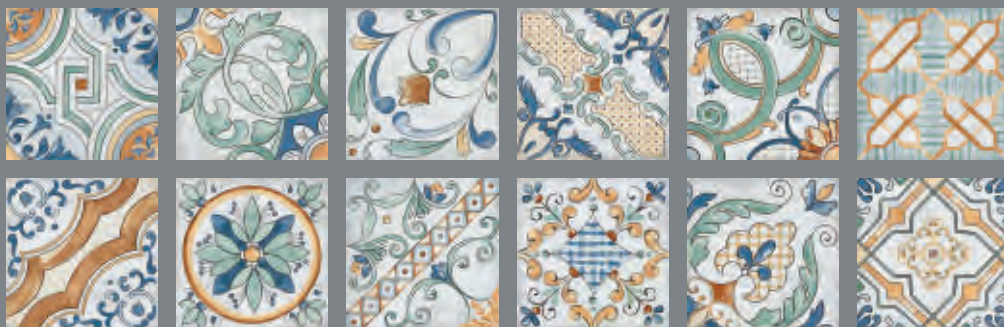

decoro 20x20 | 34 pz
maiori mix*

690

* Non è garantito un numero minimo di soggetti differenti all'interno della stessa scatola.
There is no guaranteed minimum quantity of different items in the same box.
On ne garantit pas un nombre minimum de pièces différentes dans une même boîte.
Es ist nicht garantiert, dass eine Mindestanzahl der verschiedenen Farbtöne in einem Karton enthalten ist.
No se garantiza un número mínimo de temas diferentes dentro de la misma caja.
Не обеспечивается минимальное количество различных объектов в одной коробке.

tabella imballi . packing . emballages . Verpackung . tabla de embalajes . таблица вариантов упаковки

	⊗	pz/box	m ² /box	kg/m ²	box/plt	m ² /plt	kg/plt
20x20 / 20x20 dec	8,2	34	1,36	16,20	48	65,28	1082



SPACCATO

gres porcellanato smaltato (digitale)

glazed porcelain tiles (digital) . grès cérame émaillé (digital)

Glasiertes Feinsteinzeug (digital) . gres porcelánico esmaltado (digital)

глазурованный керамогранит (струйный)

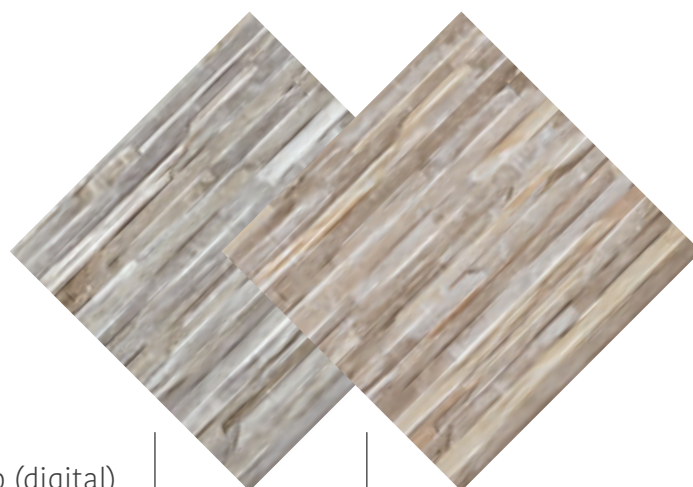

GREY

MIX

GREY



20x60,4

7⁷/₈x24¹/₂"

GREY | 10 pz - PEI IV **630**

MIX



20x60,4

7⁷/₈x24¹/₂"

MIX | 10 pz - PEI IV **630**



tabella imballi . packing . emballages . Verpackung . tabla de embalajes . таблица вариантов упаковки

	⊗	pz/box	m ² /box	kg/m ²	box/plt	m ² /plt	kg/plt
20x60,4	8,2	10	1,21	16,20	48	58,08	966



TIEPOLO

gres porcellanato smaltato (digitale)

glazed porcelain tiles (digital) . grès cérame émaillé (digital)

Glasiertes Feinsteinzeug (digital) . gres porcelánico esmaltado (digital)

глазурованный керамогранит (струйный)



AVORIO

BEIGE

AVORIO

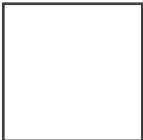

60,4x60,4
 24"x24"

AVORIO | 4 pz - PEI IV **620**

AVORIO ret 60x60 | 4 pz - PEI IV **690**

BEIGE



60,4x60,4
 24"x24"

BEIGE | 4 pz - PEI IV **620**

BEIGE ret 60x60 | 4 pz - PEI IV **690**



tabella imballi . packing . emballages . Verpackung . tabla de embalajes . таблица вариантов упаковки

	h	pz/box	m ² /box	kg/m ²	box/plt	m ² /plt	kg/plt
60,4x60,4	9,0	4	1,46	17,50	32	46,72	843
60x60 ret	9,0	4	1,44	17,50	32	46,08	831

CONTEMPORANEI

 DREAM	154		MET ARCH	166		VISION WALL	178
---	-----	--	----------	-----	--	-------------	-----

DREAM TAUPE 20x50 - BEIGE 20x50 - NATURE 20x50



DREAM

bicottura

double firing . bicoisson

zweimalbrand . bicocci6n

плитка двукратного обжига

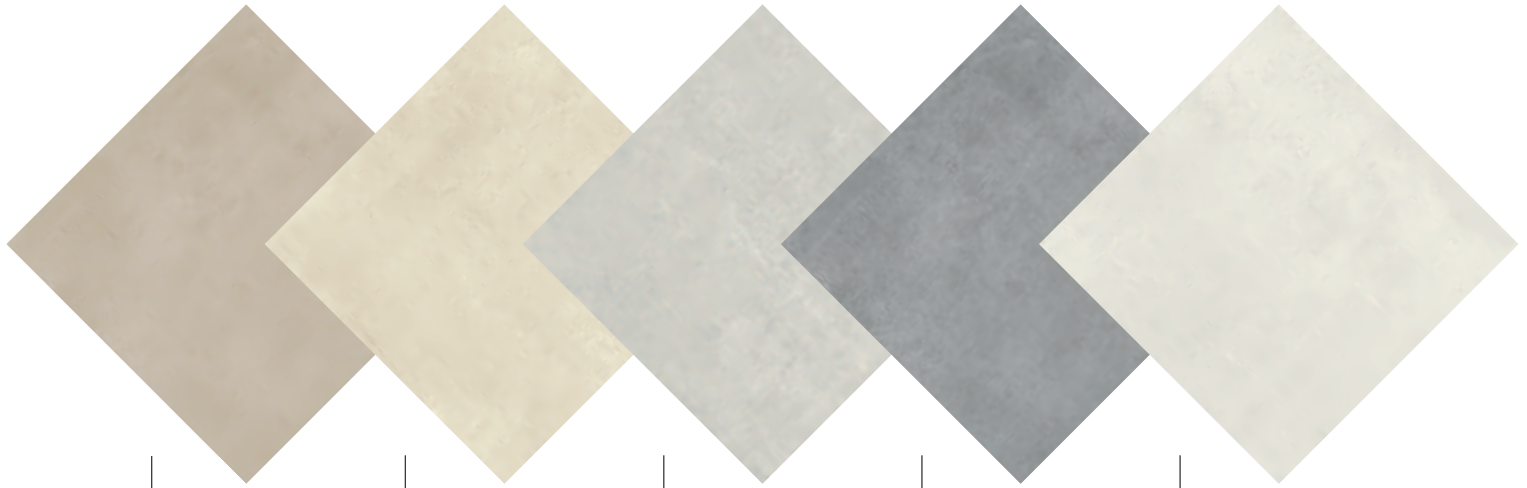

TAUPE

BEIGE

GREY

SMOKE

WHITE

TAUPE



20x50

7^{7/8}"x20"

TAUPE | 16 pz **B01**

BEIGE



20x50

7^{7/8}"x20"

BEIGE | 16 pz **B01**

GREY



20x50

7^{7/8}”x20”

GREY | 16 pz **B01**

SMOKE



20x50

7^{7/8} x 20"

SMOKE | 16 pz **B01**

WHITE



20x50

7^{7/8}"x20"

WHITE | 16 pz **B01**



DREAM

decori . decors . décors . Dekore . decoraciones . декоры

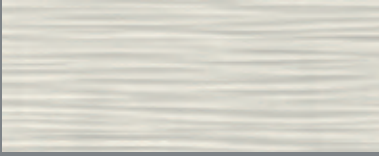

wave 20x50 | 16 pz **B02**
dream **GREY**



wave 20x50 | 16 pz **B02**
dream **SMOKE**

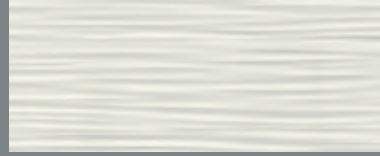

wave 20x50 | 16 pz **B02**
dream **WHITE**



wave 20x50 | 16 pz **B02**
dream **TAUPE**

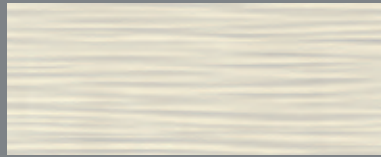

wave 20x50 | 16 pz **B02**
dream **BEIGE**

I rivestimenti DREAM sono coordinati nei colori e nel design ai pavimenti delle serie FLOW e BERGERAC.
DREAM wall coverings are coordinated with FLOW and BERGERAC floors in their colours and design.
Les couleurs et les formes des revêtements DREAM sont assorties avec les sols des séries FLOW et BERGERAC.
Die Beläge DREAM sind in Farbe und Design auf die Böden der Serien FLOW und BERGERAC abgestimmt.
Los revestimientos DREAM se coordinan en los colores y en el diseño con los pavimentos de las series FLOW y BERGERAC.
Покрытия DREAM сочетаются по цвету и дизайну с полами серий FLOW и BERGERAC.

tabella imballi . packing . emballages . Verpackung . tabla de embalajes . таблица вариантов упаковки

		pz/box	m ² /box	kg/m ²	box/plt	m ² /plt	kg/plt
20x50	7	16	1,60	12,00	48	76,80	947
20x50 wave	7	16	1,60	12,00	48	76,80	947
20x50 nature	7	16	1,60	12,00	48	76,80	947
20x50 brick	7	16	1,60	12,00	48	76,80	947

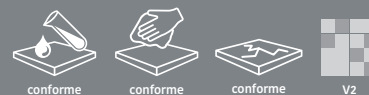

decori . decors . décors . Dekore . decoraciones . декоры



dream nature* 20x50 | 16 pz **B02**



dream brick* 20x50 | 16 pz **B02**

* Non è garantito un numero minimo di soggetti differenti all'interno della stessa scatola.
 There is no guaranteed minimum quantity of different items in the same box.
 On ne garantit pas un nombre minimum de pièces différentes dans une même boîte.
 Es ist nicht garantiert, dass eine Mindestanzahl der verschiedenen Farbtöne in einem Karton enthalten ist.
 No se garantiza un número mínimo de temas diferentes dentro de la misma caja.
 Не обеспечивается минимальное количество различных объектов в одной коробке.







MET ARCH

gres porcellanato colorato in massa (digitale)

porcelain tiles with coloured body (digital) . grès cérame teinte dans la masse (digital)

Eingefärbtes Feinsteinzeug (digital) . gres porcelánico coloreado en masa (digital)

цветной керамогранит, прокрашенный по всей массе (струйный)

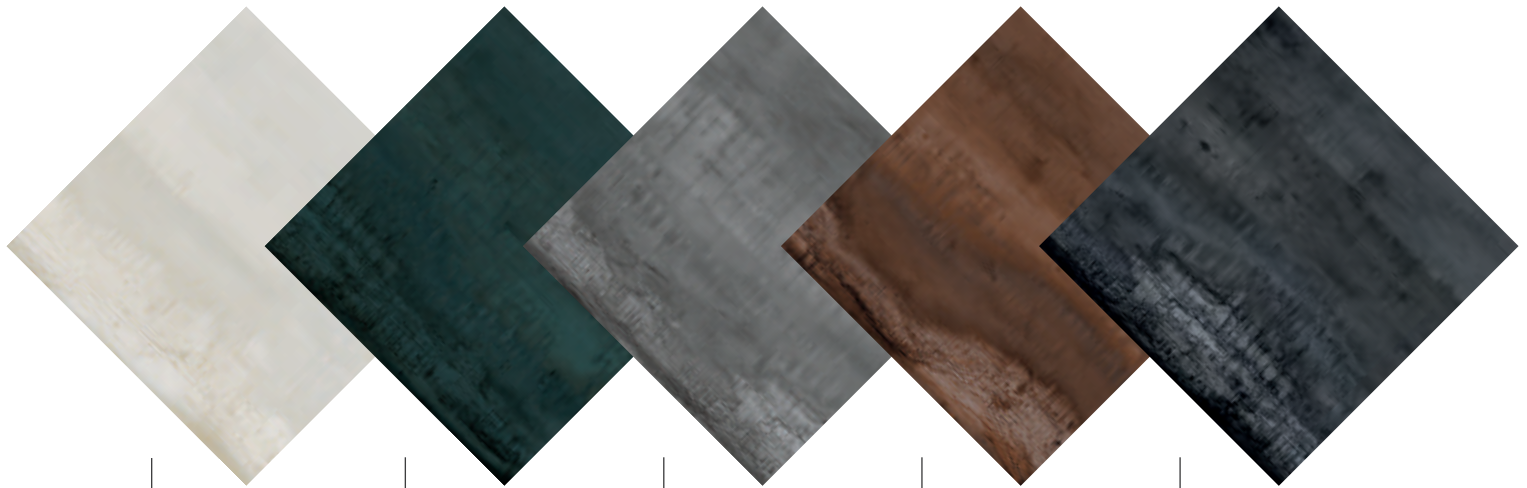

LIGHT SILVER

OXIDE

STEEL

COPPER

DARK

LIGHT SILVER



60,4x121
 24"x48"

LIGHT SILVER ret | 2 pz **802**



30x121
 12"x48"

LIGHT SILVER ret | 4 pz **803**

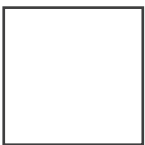

60,4x60,4
 24"x24"

LIGHT SILVER | 4 pz **710**

LIGHT SILVER tech | 4 pz - R10 **730**

LIGHT SILVER ret 60x60 | 4 pz **745**

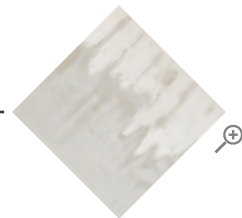

30x60,4
 12"x24"

LIGHT SILVER | 8 pz **690**

LIGHT SILVER tech | 8 pz - R10 **693**

LIGHT SILVER ret 30x60 | 8 pz **730**



OXIDE



60,4x121
24"x48"

OXIDE ret | 2 pz **802**



30x121
12"x48"

OXIDE ret | 4 pz **803**



60,4x60,4
24"x24"

OXIDE | 4 pz **710**

OXIDE tech | 4 pz - R10 **730**

OXIDE ret 60x60 | 4 pz **745**

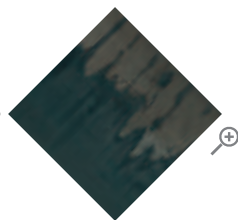

30x60,4
12"x24"

OXIDE | 8 pz **690**

OXIDE tech | 8 pz - R10 **693**

OXIDE ret 30x60 | 8 pz **730**

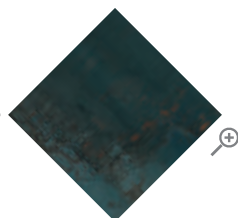

STEEL



60,4x121
24"x48"

STEEL ret | 2 pz **802**



30x121
12"x48"

STEEL ret | 4 pz **803**

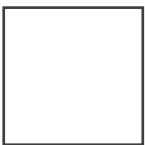

60,4x60,4
24"x24"

STEEL | 4 pz **710**

STEEL tech | 4 pz - R10 **730**

STEEL ret 60x60 | 4 pz **745**

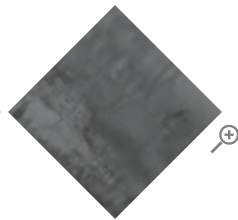

30x60,4
12"x24"

STEEL | 8 pz **690**

STEEL tech | 8 pz - R10 **693**

STEEL ret 30x60 | 8 pz **730**

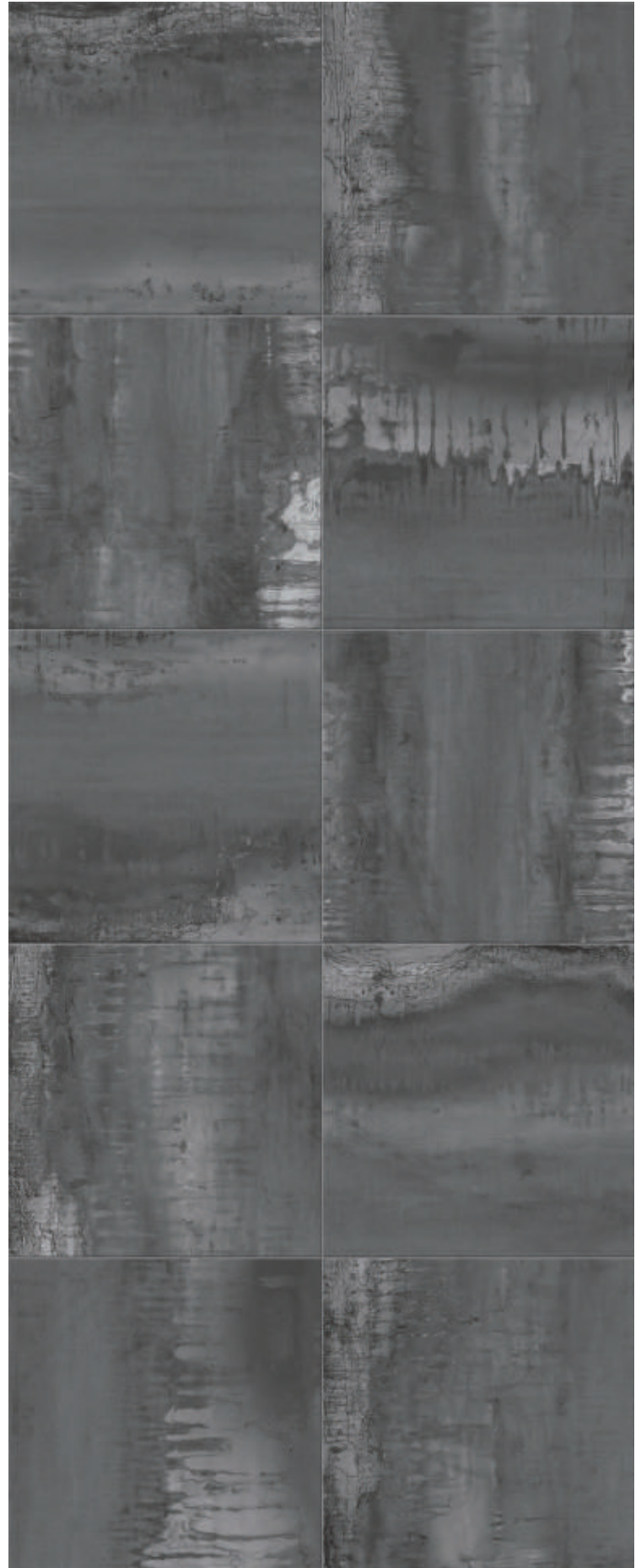
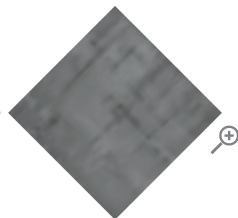

COPPER



60,4x121
24"x48"
COPPER ret | 2 pz **802**



30x121
12"x48"
COPPER ret | 4 pz **803**



60,4x60,4
24"x24"
COPPER | 4 pz **710**
COPPER tech | 4 pz - R10 **730**
COPPER ret 60x60 | 4 pz **745**

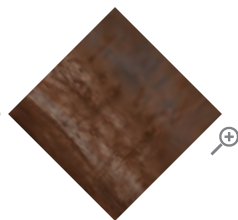

30x60,4
12"x24"
COPPER | 8 pz **690**
COPPER tech | 8 pz - R10 **693**
COPPER ret 30x60 | 8 pz **730**

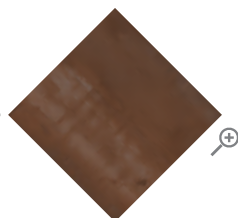

DARK



60,4x121
24"x48"

DARK ret | 2 pz **802**



30x121
12"x48"

DARK ret | 4 pz **803**

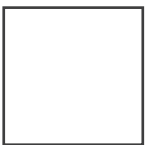

60,4x60,4
24"x24"

DARK | 4 pz **710**

DARK tech | 4 pz - R10 **730**

DARK ret 60x60 | 4 pz **745**

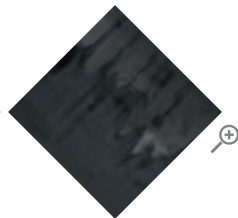

30x60,4
12"x24"

DARK | 8 pz **690**

DARK tech | 8 pz - R10 **693**

DARK ret 30x60 | 8 pz **730**

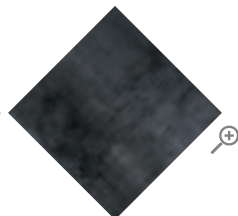



MET ARCH

pezzi speciali . special pieces . pièces spéciales . Formteile . piezas especiales . нестандартные детали



battiscopa 7,5x30 | 25 pz **50**

met arch **LIGHT SILVER** bat

met arch **OXIDE** bat

met arch **STEEL** bat

met arch **COPPER** bat

met arch **DARK** bat

tabella imballi . packing . emballages . Verpackung . tabla de embalajes . таблица вариантов упаковки

	✂	pz/box	m ² /box	kg/m ²	box/plt	m ² /plt	kg/plt
60,4x121 ret	10	2	1,47	22,00	30	44,10	995
30x121 ret	10	4	1,46	22,00	36	52,56	1181
60,4x60,4 / tech	9	4	1,46	17,50	32	46,72	843
60x60 ret	9	4	1,44	17,50	32	46,08	831
30x60,4 / tech	8,2	8	1,45	16,20	40	58,00	965
30x60 ret	8,2	8	1,44	16,20	40	57,60	958
10x30 ret	8,2	32	0,96	16,20	68	65,28	1082
30x30 mosaico	8,2	11	1,00	16,20	30	30,00	511
30x34 mosaico esagono	8,2	5	0,51	16,20	60	30,60	521

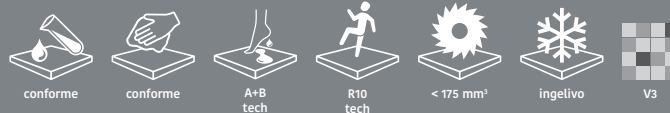

decori . decors . décors . Dekore . decoraciones . декоры

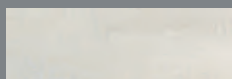

10x30 | 32 pz **750**
met arch **LIGHT SILVER** ret

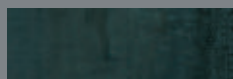

10x30 | 32 pz **750**
met arch **OXIDE** ret

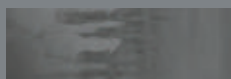

10x30 | 32 pz **750**
met arch **STEEL** ret

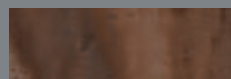

10x30 | 32 pz **750**
met arch **COPPER** ret

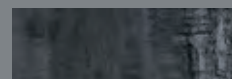

10x30 | 32 pz **750**
met arch **DARK** ret



mosaico 30x30 **810**
| 11 pz
met arch **LIGHT SILVER**

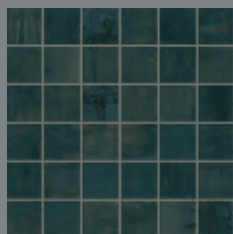

mosaico 30x30 **810**
| 11 pz
met arch **OXIDE**

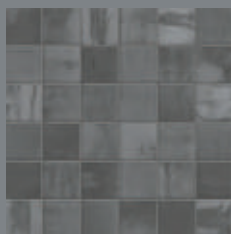

mosaico 30x30 **810**
| 11 pz
met arch **STEEL**

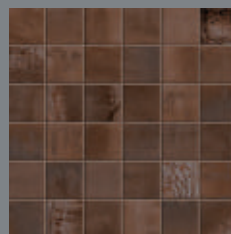

mosaico 30x30 **810**
| 11 pz
met arch **COPPER**

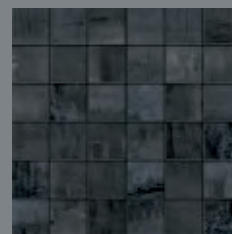

mosaico 30x30 **810**
| 11 pz
met arch **DARK**



mosaico esagono 30x34 | 5 pz **870**
met arch **LIGHT SILVER**



mosaico esagono 30x34 | 5 pz **870**
met arch **OXIDE**



mosaico esagono 30x34 | 5 pz **870**
met arch **STEEL**



mosaico esagono 30x34 | 5 pz **870**
met arch **COPPER**



mosaico esagono 30x34 | 5 pz **870**
met arch **DARK**



Mosaico su rete utilizzabile anche per rivestimento. Mosaic on net to be used for wall or tiling too.
Netzwerklebets Mosaik, welches sich auch als Wandverkleidung eignet. Mosaïque sur support utilisable également pour le revêtement.
Mosaico en red utilizabile también como revestimiento. Мозаика на сетке, может использоваться также и для облицовки.





VISION WALL WHITE 20x60 - GEO MIX GREY 20x60 - VISION WHITE RET 60x60



VISION WALL

bicottura

double firing . bicusson

zweimalbrand . bicocci6n

плитка двукратного обжига

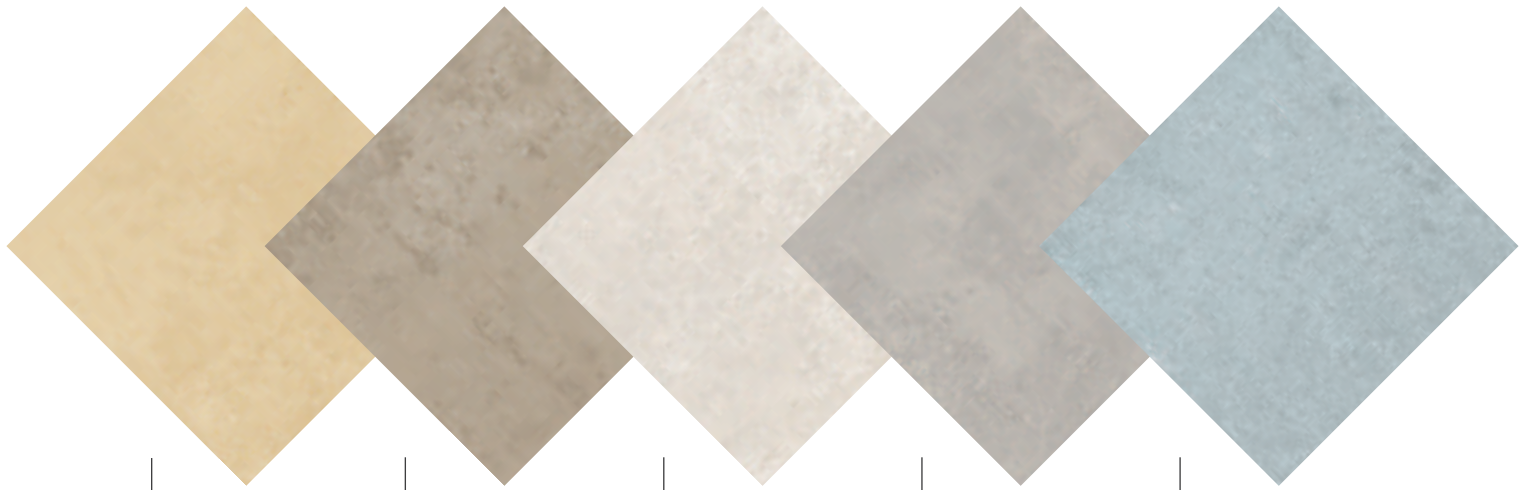

CURRY

MUD

WHITE

GREY

SKY

CURRY



20x60

8"x24"

CURRY | 12 pz **B03**

MUD



20x60

8"x24"

MUD | 12 pz **B03**

WHITE



20x60

8"x24"

WHITE | 12 pz **B03**

GREY



20x60
8"x24"

GREY | 12 pz **B03**

SKY



20x60

8"x24"

SKY | 12 pz **B03**

VISION WALL



decori . decors . décors . Dekore . decoraciones . декоры



flower* 20x60 | 12 pz
vision wall **MIX BEIGE**

B04



geo* 20x60 | 12 pz
vision wall **MIX BEIGE**

B04



flower* 20x60 | 12 pz
vision wall **MIX GREY**

B04



geo* 20x60 | 12 pz
vision wall **MIX GREY**

B04

* Non è garantito un numero minimo di soggetti differenti all'interno della stessa scatola.

There is no guaranteed minimum quantity of different items in the same box.

On ne garantit pas un nombre minimum de pièces différentes dans une même boîte.

Es ist nicht garantiert, dass eine Mindestanzahl der verschiedenen Farbtöne in einem Karton enthalten ist.

No se garantiza un número mínimo de temas diferentes dentro de la misma caja.

Не обеспечивается минимальное количество различных объектов в одной коробке.

tabella imballi . packing . emballages . Verpackung . tabla de embalajes . таблица вариантов упаковки

	⊞	pz/box	m ² /box	kg/m ²	box/plt	m ² /plt	kg/plt
20x60	8	12	1,44	13,00	56	80,64	1073
20x60 flower	8	12	1,44	13,00	56	80,64	1073
20x60 geo	8	12	1,44	13,00	56	80,64	1073



VISION WALL SKY 20x60 - GEO MIX GREY 20x60 - MYWOOD CILIEGIO RET 20x121





VISION WALL CURRY 20x60 - FLOWER MIX BEIGE 20x60 - PAINT BEIGE RET 60x119,8



LEGNI

■	ELISIR	192	MELODIE	206	TIMBER	224
	ESSENZE	198	MYWOOD	214		

■ TWENTY	MYWOOD	214
	TIMBER	224



ELISIR

gres porcellanato smaltato (digitale)

glazed porcelain tiles (digital) . grès cérame émaillé (digital)

Glasiertes Feinsteinzeug (digital) . gres porcelánico esmaltado (digital)

глазурованный керамогранит (струйный)



BIANCO

TORTORA

GRIGIO

BIANCO



20x60,4

7¹¹/₈x24¹/₂"

BIANCO | 10 pz - PEI IV - R9 **580**

BIANCO antislip | 10 pz - PEI IV - R11 **583**

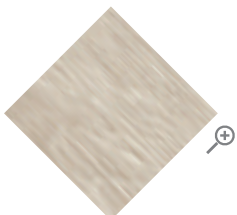

TORTORA



20x60,4
7^{7/8}x24"

TORTORA | 10 pz - PEI IV - R9 **580**

TORTORA antislip | 10 pz - PEI IV - R11 **583**

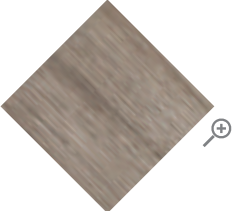

GRIGIO



20x60,4

7^{7/8}x24"

GRIGIO | 10 pz - PEI IV - R9 **580**

GRIGIO antislip | 10 pz - PEI IV - R11 **583**

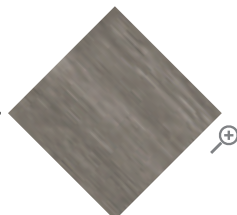

SVILUPPO GRAFICO / GRAPHICS DEVELOPMENT

ELISIR



conforme



conforme

C
antislip

R9

R11
antislip

PEI IV



ingelivo



V2

pezzi speciali . special pieces . pièces spéciales . Formteile . piezas especiales . нестандартные детали



battiscopa 10x60,4 | 14 pz **110**

elisir **BIANCO** bat
elisir **TORTORA** bat
elisir **GRIGIO** bat

tabella imballi . packing . emballages . Verpackung . tabla de embalajes . таблица вариантов упаковки

		pz/box	m ² /box	kg/m ²	box/plt	m ² /plt	kg/plt
20x60,4	8,2	10	1,21	16,20	48	58,08	966
20x60,4 antislip	8,2	10	1,21	16,20	48	58,08	966



ESSENZE

gres porcellanato smaltato (digitale)

glazed porcelain tiles (digital) . grès cérame émaillé (digital)

Glasiertes Feinsteinzeug (digital) . gres porcelánico esmaltado (digital)

глазурованный керамогранит (струйный)

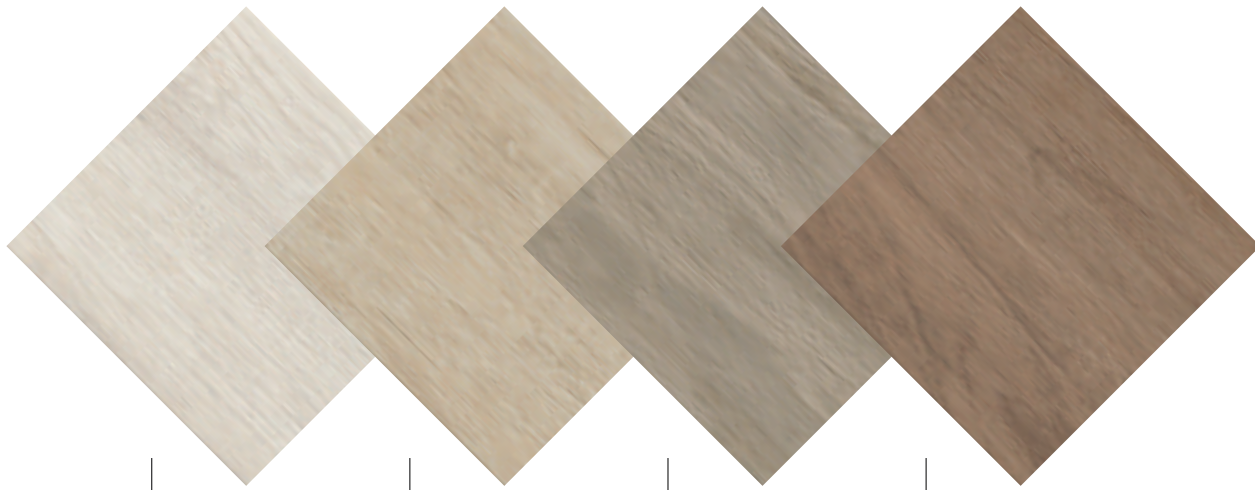

BIANCO

MIELE

TORTORA

NOCE

BIANCO



20,2x80,2

7^{7/8}x31^{1/2}

BIANCO | 7 pz - PEI IV - R9 **695**

BIANCO ret 20x80 | 7 pz - PEI IV - R9 **740**

MIELE



20,2x80,2

7^{7/8}x31^{1/2}

MIELE | 7 pz - PEI IV - R9 **695**

MIELE ret 20x80 | 7 pz - PEI IV - R9 **740**

TORTORA



20,2x80,2
7^{7/8}x31^{1/2}

TORTORA | 7 pz - PEI IV - R9 **695**

TORTORA antislip | 7 pz - PEI IV - R11 **700**

TORTORA ret 20x80 | 7 pz - PEI IV - R9 **740**

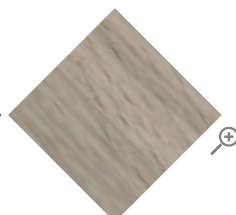

NOCE



20,2x80,2

7^{7/8}x31^{1/2}

NOCE | 7 pz - PEI IV - R9 **695**

NOCE ret 20x80 | 7 pz - PEI IV - R9 **740**

ESSENZE



pezzi speciali . special pieces . pièces spéciales . Formteile . piezas especiales . нестандартные детали



battiscopa 10x80,2 | 10 pz **150**

essenze **BIANCO** bat
essenze **MIELE** bat
essenze **TORTORA** bat
essenze **NOCE** bat

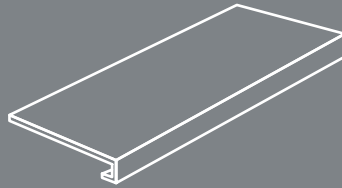

gradone 20,2x80,2x3,5 | 2 pz **860**

essenze **BIANCO** grad
essenze **MIELE** grad
essenze **TORTORA** grad
essenze **NOCE** grad

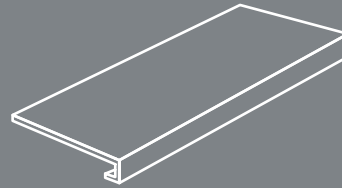

gradone 20x80x3,5 ret | 2 pz **870**

essenze **BIANCO** grad ret
essenze **MIELE** grad ret
essenze **TORTORA** grad ret
essenze **NOCE** grad ret

tabella imballi . packing . emballages . Verpackung . tabla de embalajes . таблица вариантов упаковки

	⊕	pz/box	m ² /box	kg/m ²	box/plt	m ² /plt	kg/plt
20,2x80,2	9,0	7	1,14	17,50	42	47,88	863
20x80 ret	9,0	7	1,12	17,50	42	47,04	848
20,2x80,2 antislip	9,0	7	1,14	17,50	42	47,88	863





MELODIE

gres porcellanato smaltato (digitale)

glazed porcelain tiles (digital) . grès cérame émaillé (digital)

Glasiertes Feinsteinzeug (digital) . gres porcelánico esmaltado (digital)

глазурованный керамогранит (струйный)



BIANCO

MIELE

ROVERE

BIANCO



20,2x80,2

7^{7/8}x31^{1/2}**BIANCO** | 7 pz - PEI IV - R9 **695****BIANCO ret** 20x80 | 7 pz - PEI IV - R9 **740**

30x121

12"x48"

BIANCO ret | 4 pz - PEI IV - R9 **801**

20x121

7^{7/8}x48"**BIANCO ret** | 6 pz - PEI IV - R9 **801**

MIELE



20,2x80,2

7^{7/8}"x31^{1/2}"**MIELE** | 7 pz - PEI IV - R9 **695****MIELE ret 20x80** | 7 pz - PEI IV - R9 **740**

30x121

12"x48"

MIELE ret | 4 pz - PEI IV - R9 **801**

20x121

7^{7/8}"x48"**MIELE ret** | 6 pz - PEI IV - R9 **801**

ROVERE



20,2x80,2

7^{7/8}"x31^{1/2}"**ROVERE** | 7 pz - PEI IV - R9 **695****ROVERE ret 20x80** | 7 pz - PEI IV - R9 **740**

30x121

12"x48"

ROVERE ret | 4 pz - PEI IV - R9 **801**

20x121

7^{7/8}"x48"**ROVERE ret** | 6 pz - PEI IV - R9 **801**

MELODIE



pezzi speciali . special pieces . pièces spéciales . Formteile . piezas especiales . нестандартные детали



battiscopa 10x80,2 | 10 pz **150**

melodie **MIELE** bat
melodie **ROVERE** bat
melodie **BIANCO** bat

tabella imballi . packing . emballages . Verpackung . tabla de embalajes . таблица вариантов упаковки

	⊘	pz/box	m ² /box	kg/m ²	box/plt	m ² /plt	kg/plt
20,2x80,2	9,0	7	1,14	17,50	42	47,88	863
20x80 ret	9,0	7	1,12	17,50	42	47,04	848
30x121 ret	10,0	4	1,46	20,50	36	52,56	1102
20x121 ret	10,0	6	1,46	20,50	28	40,88	863







MYWOOD

gres porcellanato smaltato (digitale)

glazed porcelain tiles (digital) . grès cérame émaillé (digital)

Glasiertes Feinsteinzeug (digital) . gres porcelánico esmaltado (digital)

глазурованный керамогранит (струйный)



BIANCO

GRIGIO

TORTORA

BEIGE

MIELE

CILIEGIO

BIANCO



20,2x80,2

7^{7/8}"x31^{1/2}"**BIANCO** | 7 pz - PEI IV - R9 **695****BIANCO ret** 20x80 | 7 pz - PEI IV - R9 **740**

30x121

12"x48"

BIANCO ret | 4 pz - PEI IV - R9 **801**

20x121

7^{7/8}"x48"**BIANCO ret** | 6 pz - PEI IV - R9 **801**

GRIGIO



20,2x80,2
7^{7/8}x31^{1/2}

GRIGIO | 7 pz - PEI IV - R9 **695**

GRIGIO **antislip** | 7 pz - PEI IV - R11 **700**

GRIGIO **ret 20x80** | 7 pz - PEI IV - R9 **740**



30x121
12"x48"

GRIGIO **ret** | 4 pz - PEI IV - R9 **801**

GRIGIO **2cm ret 30x120,8** | 2 pz - R11 **843**



20x121
7^{7/8}x48"

GRIGIO **ret** | 6 pz - PEI IV - R9 **801**



TORTORA



20,2x80,2
7^{7/8}x31^{1/2}

TORTORA | 7 pz - PEI IV - R9 **695**

TORTORA antislip | 7 pz - PEI IV - R11 **700**

TORTORA ret 20x80 | 7 pz - PEI IV - R9 **740**



30x121
12"x48"

TORTORA ret | 4 pz - PEI IV - R9 **801**

TORTORA 2cm ret 30x120,8 | 2 pz - R11 **843**



20x121
7^{7/8}x48"

TORTORA ret | 6 pz - PEI IV - R9 **801**



MIELE



20,2x80,2
7^{7/8}x31^{1/2}

MIELE | 7 pz - PEI IV - R9 **695**

MIELE antislip | 7 pz - PEI IV - R11 **700**

MIELE ret 20x80 | 7 pz - PEI IV - R9 **740**



30x121
12"x48"

MIELE ret | 4 pz - PEI IV - R9 **801**

MIELE 2cm ret 30x120,8 | 2 pz - R11 **843**



20x121
7^{7/8}x48"

MIELE ret | 6 pz - PEI IV - R9 **801**



BEIGE



20,2x80,2

7^{7/8} x 31^{1/2}**BEIGE** | 7 pz - PEI IV - R9 **695****BEIGE ret 20x80** | 7 pz - PEI IV - R9 **740**

30x121

12" x 48"

BEIGE ret | 4 pz - PEI IV - R9 **801**

20x121

7^{7/8} x 48"**BEIGE ret** | 6 pz - PEI IV - R9 **801**

CILIEGIO



20,2x80,2

7^{7/8}x31^{1/2}**CILIEGIO** | 7 pz - PEI IV - R9 **695****CILIEGIO ret 20x80** | 7 pz - PEI IV - R9 **740**

30x121

12"x48"

CILIEGIO ret | 4 pz - PEI IV - R9 **801**

20x121

7^{7/8}x48"**CILIEGIO ret** | 6 pz - PEI IV - R9 **801**

MYWOOD



pezzi speciali . special pieces . pièces spéciales . Formteile . piezas especiales . нестандартные детали



battiscopa 10x80,2 | 10 pz **150**

mywood **BIANCO** bat
 mywood **GRIGIO** bat
 mywood **TORTORA** bat
 mywood **MIELE** bat
 mywood **BEIGE** bat
 mywood **CILIEGIO** bat

Per i pezzi speciali dei prodotti a spessore 2 cm consultare il catalogo specifico.

For the special pieces/trims of 2 cm thickness products, please refer to the dedicated catalogue.

Pour les pièces spéciales des produits de 2 cm d'épaisseur, veuillez consulter le catalogue spécifique.

Sonderanfertigungen mit einer Dicke von 2 cm entnehmen Sie bitte dem jeweiligen Katalog.

Para las piezas especiales de los productos de 2 cm de grosor, consultar el catálogo específico.

Особые детали изделий толщиной 2 см приводятся в специальном каталоге.

tabella imballi . packing . emballages . Verpackung . tabla de embalajes . таблица вариантов упаковки

	h	pz/box	m ² /box	kg/m ²	box/plt	m ² /plt	kg/plt
30x121 ret	10,0	4	1,46	20,50	36	52,56	1102
30x120,8 ret 2cm	20,0	2	0,73	45,00	36	26,28	1208
20x121 ret	10,0	6	1,46	20,50	28	40,88	863
20,2x80,2	9,0	7	1,14	17,50	42	47,88	863
20,2x80,2 antislip	9,0	7	1,14	17,50	42	47,88	863
20x80 ret	9,0	7	1,12	17,50	42	47,04	848

MYWOOD TORTORA RET 20x121



MYWOOD CILIEGIO RET 20x121





TIMBER

gres porcellanato smaltato (digitale)

glazed porcelain tiles (digital) . grès cérame émaillé (digital)

Glasiertes Feinsteinzeug (digital) . gres porcelánico esmaltado (digital)

глазурованный керамогранит (струйный)

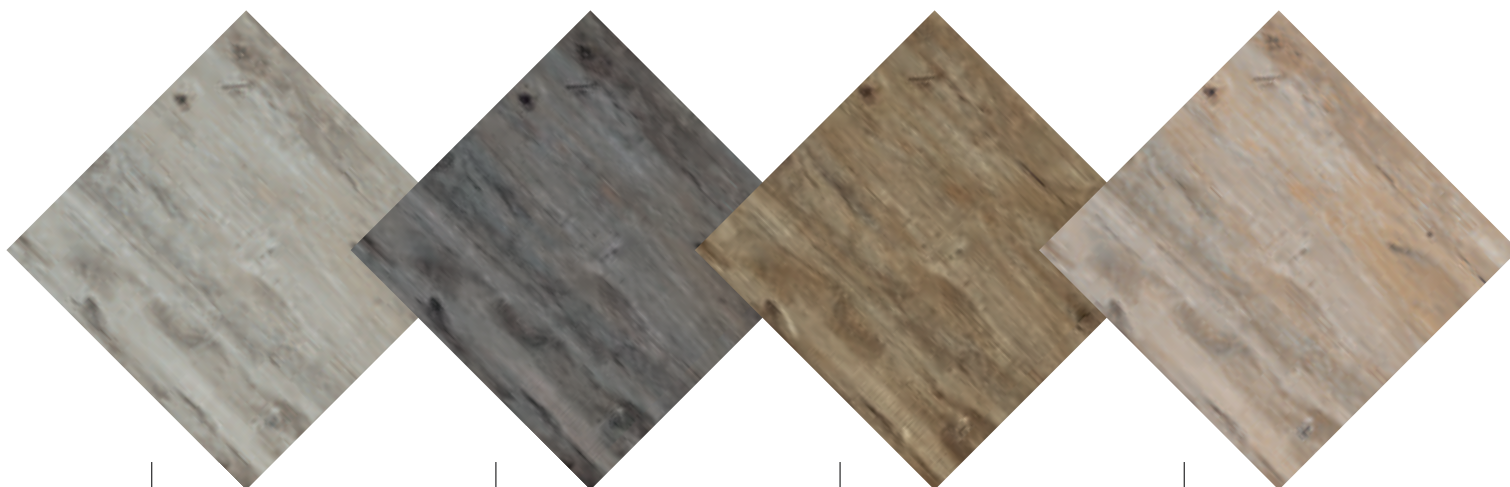

BIANCO

GRIGIO

NOCE

TORTORA

BIANCO

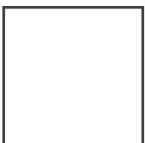
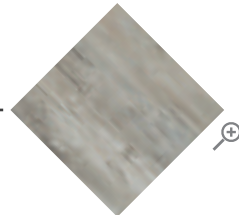
30x121
12"x48"**BIANCO ret** | 4 pz - PEI IV - R9 **801**30x120,8
12"x48"**BIANCO 2cm ret** | 2 pz - R11 **843**20x121
7^{7/8}"x48"**BIANCO ret** | 6 pz - PEI IV - R9 **801****BIANCO antislip ret** | 6 pz - PEI IV - R11 **802**20,2x80,2
7^{7/8}"x31^{1/2}"**BIANCO** | 7 pz - PEI IV - R9 **710****BIANCO antislip** | 7 pz - PEI IV - R11 **720****BIANCO ret 20x80** | 7 pz - PEI IV - R9 **750**60,4x60,4
24"x24"**BIANCO 2cm ret** | 2 pz - R11 **810**

GRIGIO



30x121
12"x48"

GRIGIO ret | 4 pz - PEI IV - R9 **801**



20x121
7^{7/8}"x48"

GRIGIO ret | 6 pz - PEI IV - R9 **801**

GRIGIO antislip ret | 6 pz - PEI IV - R11 **802**

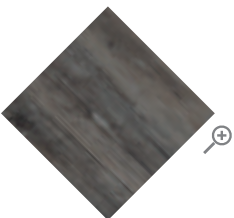

20,2x80,2
7^{7/8}"x31^{1/2}"

GRIGIO | 7 pz - PEI IV - R9 **710**

GRIGIO antislip | 7 pz - PEI IV - R11 **720**

GRIGIO ret 20x80 | 7 pz - PEI IV - R9 **750**

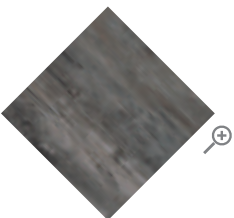

NOCE

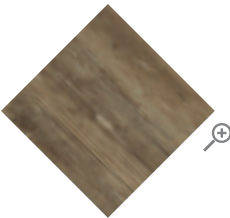
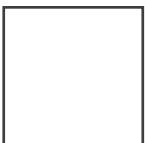
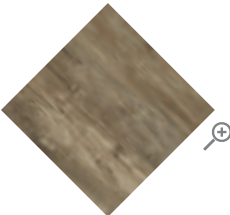
30x121
12"x48"**NOCE ret** | 4 pz - PEI IV - R9 **801**30x120,8
12"x48"**NOCE 2cm ret** | 2 pz - R11 **843**20x121
7^{7/8}"x48"**NOCE ret** | 6 pz - PEI IV - R9 **801****NOCE antislip ret** | 6 pz - PEI IV - R11 **802**20,2x80,2
7^{7/8}"x31^{1/2}"**NOCE** | 7 pz - PEI IV - R9 **710****NOCE antislip** | 7 pz - PEI IV - R11 **720****NOCE ret 20x80** | 7 pz - PEI IV - R9 **750**60,4x60,4
24"x24"**NOCE 2cm ret** | 2 pz - R11 **810**

TORTORA



30x121
12"x48"

TORTORA ret | 4 pz - PEI IV - R9 **801**



30x120,8
12"x48"

TORTORA 2cm ret | 2 pz - R11 **843**



20x121
7^{7/8}"x48"

TORTORA ret | 6 pz - PEI IV - R9 **801**

TORTORA antislip ret | 6 pz - PEI IV - R11 **802**

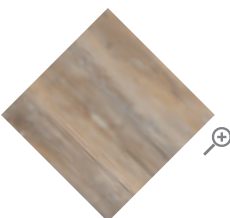

20,2x80,2
7^{7/8}"x31^{1/2}"

TORTORA | 7 pz - PEI IV - R9 **710**

TORTORA antislip | 7 pz - PEI IV - R11 **720**

TORTORA ret 20x80 | 7 pz - PEI IV - R9 **750**

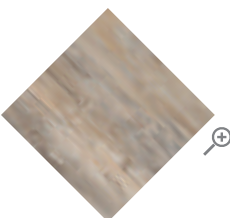

60,4x60,4
24"x24"

TORTORA 2cm ret | 2 pz - R11 **810**



TIMBER



conforme



conforme

C
antislipB
2cm

R9

R11
2cm/antislip

PEI IV



ingelivo



V2

pezzi speciali . special pieces . pièces spéciales . Formteile . piezas especiales . нестандартные детали



battiscopa 10x60 ret | 14 pz **190**

timber **BIANCO** bat ret
timber **GRIGIO** bat ret
timber **NOCE** bat ret
timber **TORTORA** bat ret



battiscopa 10x80,2 | 10 pz **150**

timber **BIANCO** bat
timber **GRIGIO** bat
timber **NOCE** bat
timber **TORTORA** bat

Per i pezzi speciali dei prodotti a spessore 2 cm consultare il catalogo specifico.

For the special pieces/trims of 2 cm thickness products, please refer to the dedicated catalogue.

Pour les pièces spéciales des produits de 2 cm d'épaisseur, veuillez consulter le catalogue spécifique.

Sonderanfertigungen mit einer Dicke von 2 cm entnehmen Sie bitte dem jeweiligen Katalog.

Para las piezas especiales de los productos de 2 cm de grosor, consultar el catálogo específico.

Особые детали изделий толщиной 2 см приводятся в специальном каталоге.

tabella imballi . packing . emballages . Verpackung . tabla de embalajes . таблица вариантов упаковки

	⊕	pz/box	m ² /box	kg/m ²	box/plt	m ² /plt	kg/plt
30x121 ret	10,0	4	1,46	20,50	36	52,56	1102
20x121 ret/20x121 ret antislip	10,0	6	1,46	20,50	28	40,88	863
20,2x80,2/20,2x80,2 antislip	8,8	7	1,14	17,50	42	47,88	863
20x80 ret	8,8	7	1,12	17,50	42	47,04	848
30x120,8 2cm ret	20,0	2	0,73	45,00	36	26,28	1208
60,4x60,4 2cm ret	20,0	2	0,73	44,00	32	23,36	1053



PIETRE

ALPI	234	IS BORGOGNA	298	PIETRA ANTICA	348
BADIA	240	IS SILVERQUARTZ	304	SALT STONE	356
ECOPROJECT	244	MONVISO	310	SQUARE	366
EXPLORER	256	MYSTONE	318	STRATOS	370
FIORDI	266	NORCIA	324	TRACKS	374
FRAMMENTI	272	OBERALP	326	VALSUSA	382
FUSION	284	OTRANTO	334		
GEO BLEUE	290	PETRA	340		

20 TWENTY	BADIA	240	OBERALP	326
	FRAMMENTI	272	SQUARE	366
	GEO BLEUE	290	STRATOS	370
	IS BORGOGNA	298	TRACKS	374



ALPI

gres porcellanato smaltato (digitale)

glazed porcelain tiles (digital) . grès cérame émaillé (digital)

Glasiertes Feinsteinzeug (digital) . gres porcelánico esmaltado (digital)

глазурованный керамогранит (струйный)

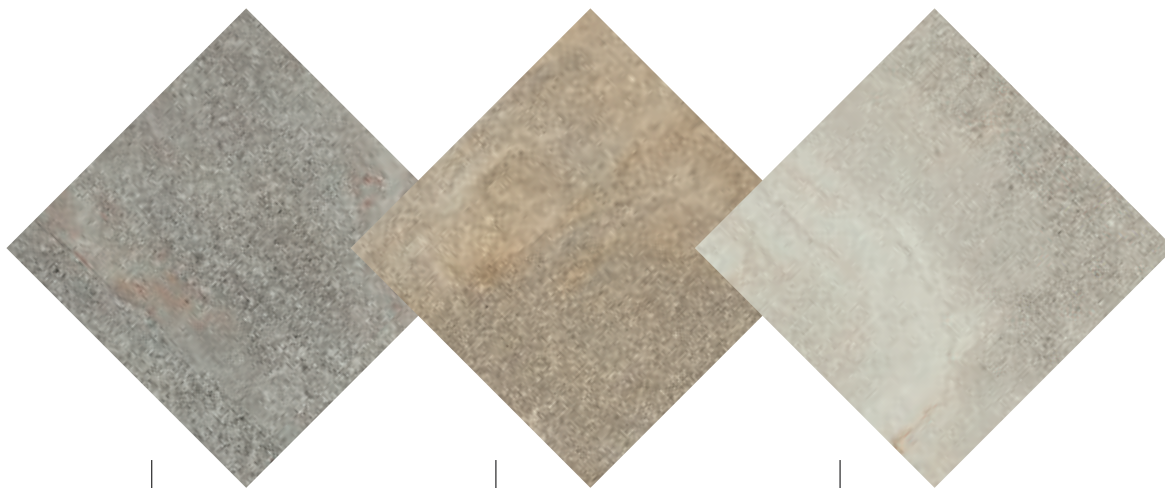

GRIGIO

BEIGE

AVORIO

GRIGIO



30x60,4
12"x24"

GRIGIO | 8 pz - PEI IV - R11 **630**



20x40,4
7^{7/8}"x15^{3/4}"

GRIGIO | 18 pz - PEI IV - R11 **570**



BEIGE



30x60,4
12"x24"

BEIGE | 8 pz - PEI IV - R11 **630**



20x40,4
7^{7/8}"x15^{3/4}"

BEIGE | 18 pz - PEI IV - R11 **570**



AVORIO



30x60,4
12"x24"

AVORIO | 8 pz - PEI IV - R11 **630**



20x40,4
7^{7/8}"x15^{3/4}"

AVORIO | 18 pz - PEI IV - R11 **570**



ALPI



pezzi speciali . special pieces . pièces spéciales . Formteile . piezas especiales . нестандартные детали



elle 15x30x3,7 | 8 pz **280**

alpi **GRIGIO** elle

alpi **BEIGE** elle

alpi **AVORIO** elle

tabella imballi . packing . emballages . Verpackung . tabla de embalajes . таблица вариантов упаковки

	⊕	pz/box	m ² /box	kg/m ²	box/plt	m ² /plt	kg/plt
30x60,4	8,2	8	1,45	16,20	40	58,00	965
20x40,4	8,2	18	1,46	16,20	48	70,08	1160

20 TWENTY

BADIA SABBIA 2cm RET 60,4x90,4



BADIA

gres porcellanato colorato in massa (digitale)

porcelain tiles with coloured body (digital) . grès cérame teinte dans la masse (digital)

Eingefärbtes Feinsteinzeug (digital) . gres porcelánico coloreado en masa (digital)

цветной керамогранит, прокрашенный по всей массе (струйный)

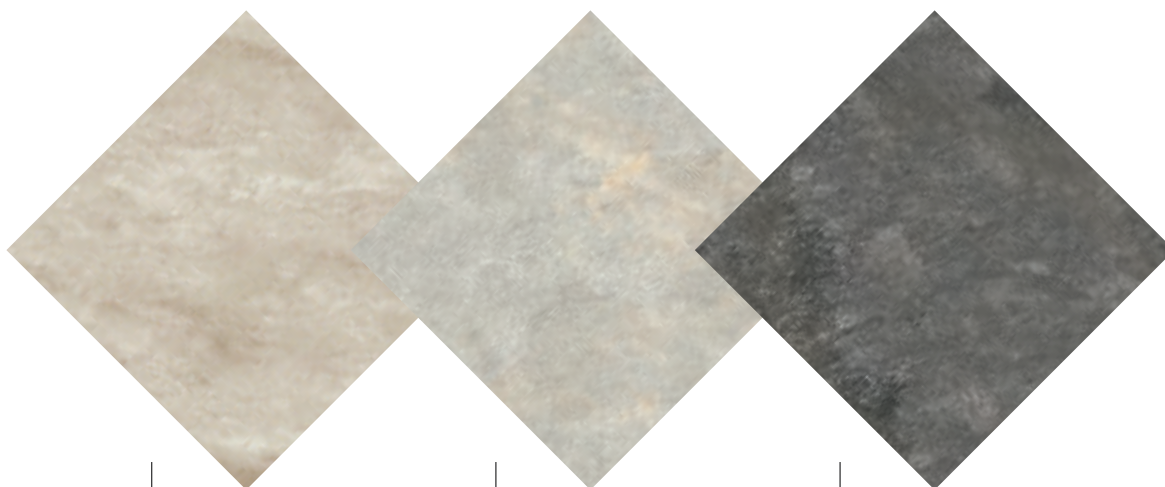

SABBIA

GRIGIO

NERO

SABBIA



60,4x90,4
24"x36"

SABBIA 2cm ret | 2 pz - R11 **830**



GRIGIO



60,4x90,4
24"x36"

GRIGIO 2cm ret | 2 pz - R11 **830**



NERO



60,4x90,4
24"x36"

NERO 2cm ret | 2 pz - R11 **830**

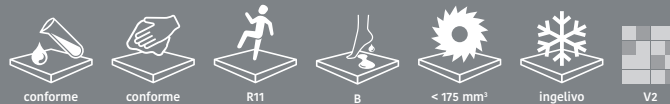

Per i pezzi speciali dei prodotti a spessore 2 cm consultare il catalogo specifico.
For the special pieces/trims of 2 cm thickness products, please refer to the dedicated catalogue.
Pour les pièces spéciales des produits de 2 cm d'épaisseur, veuillez consulter le catalogue spécifique.
Sonderanfertigungen mit einer Dicke von 2 cm entnehmen Sie bitte dem jeweiligen Katalog.
Para las piezas especiales de los productos de 2 cm de grosor, consultar el catálogo específico.
Особые детали изделий толщиной 2 см приводятся в специальном каталоге.

tabella imballi . packing . emballages . Verpackung . tabla de embalajes . таблица вариантов упаковки

		pz/box	m ² /box	kg/m ²	box/plt	m ² /plt	kg/plt
60,4x90,4 2cm ret	20	2	1,10	44	24	26,40	1187



ECOPROJECT

gres porcellanato colorato in massa (digitale)

porcelain tiles with coloured body (digital) . grès cérame teinte dans la masse (digital)

Eingefärbtes Feinsteinzeug (digital) . gres porcelánico coloreado en masa (digital)

цветной керамогранит, прокрашенный по всей массе (струйный)

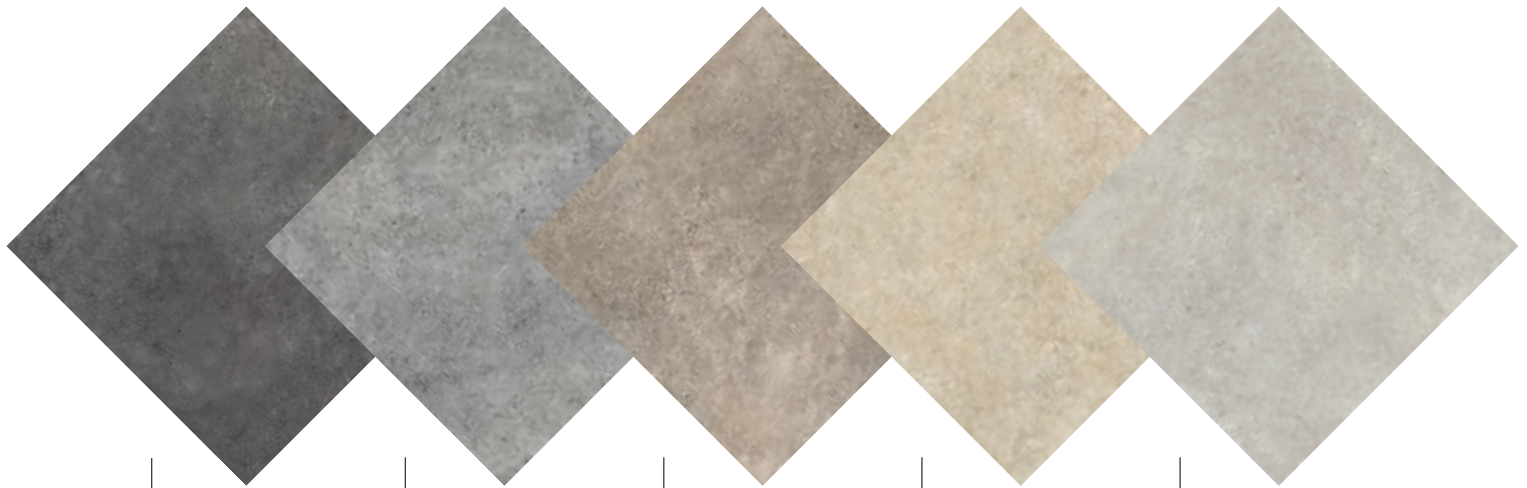

SMOKE

GREY

GREIGE

BEIGE

SILVER

SMOKE



60,4x121
 24"x48"

SMOKE ret | 2 pz - R9 **80A**
SMOKE ret lap | 2 pz **806**

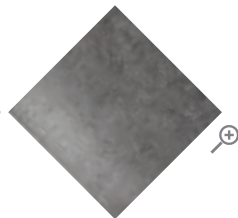

60,4x60,4
 24"x24"

SMOKE | 4 pz - R9 **693**
SMOKE buc | 4 pz - R11 **695**
SMOKE ret 60x60 | 4 pz - R9 **735**
SMOKE ret lap 60x60 | 4 pz **760**

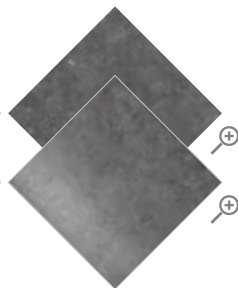

30x60,4
 12"x24"

SMOKE | 8 pz - R9 **660**
SMOKE buc | 8 pz - R11 **670**
SMOKE ret 30x60 | 8 pz - R9 **693**
SMOKE ret lap 30x60 | 7 pz **735**

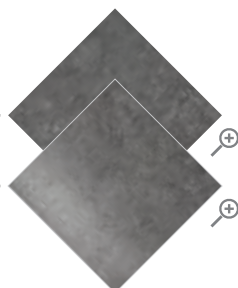

GREY



60,4x121
24"x48"

GREY ret | 2 pz - R9 **80A**
GREY ret lap | 2 pz **806**

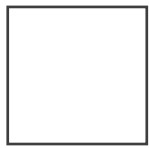
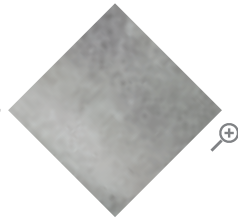

60,4x60,4
24"x24"

GREY | 4 pz - R9 **693**
GREY buc | 4 pz - R11 **695**
GREY ret 60x60 | 4 pz - R9 **735**
GREY ret lap 60x60 | 4 pz **760**



30x60,4
12"x24"

GREY | 8 pz - R9 **660**
GREY buc | 8 pz - R11 **670**
GREY ret 30x60 | 8 pz - R9 **693**
GREY ret lap 30x60 | 7 pz **735**

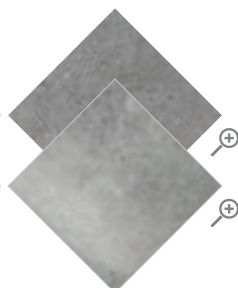

GREIGE



60,4x121

24"x48"

GREIGE ret | 2 pz - R9 **80A****GREIGE ret lap** | 2 pz **806**

60,4x60,4

24"x24"

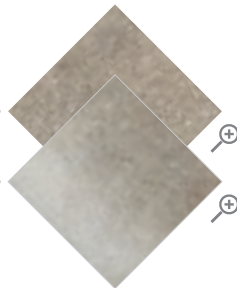
GREIGE | 4 pz - R9 **693****GREIGE buc** | 4 pz - R11 **695****GREIGE ret 60x60** | 4 pz - R9 **735****GREIGE ret lap 60x60** | 4 pz **760**

30x60,4

12"x24"

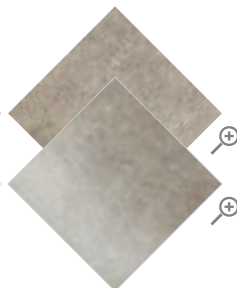
GREIGE | 8 pz - R9 **660****GREIGE buc** | 8 pz - R11 **670****GREIGE ret 30x60** | 8 pz - R9 **693****GREIGE ret lap 30x60** | 7 pz **735**

BEIGE



60,4x121
24"x48"

BEIGE ret | 2 pz - R9 **80A**
BEIGE ret lap | 2 pz **806**



60,4x60,4
24"x24"

BEIGE | 4 pz - R9 **693**
BEIGE buc | 4 pz - R11 **695**
BEIGE ret 60x60 | 4 pz - R9 **735**
BEIGE ret lap 60x60 | 4 pz **760**

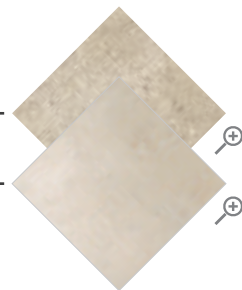

30x60,4
12"x24"

BEIGE | 8 pz - R9 **660**
BEIGE buc | 8 pz - R11 **670**
BEIGE ret 30x60 | 8 pz - R9 **693**
BEIGE ret lap 30x60 | 7 pz **735**

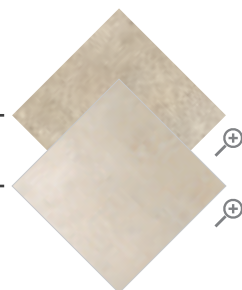

SILVER



60,4x121
 24"x48"

SILVER ret | 2 pz - R9 **80A**
SILVER ret lap | 2 pz **806**

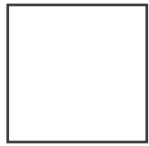
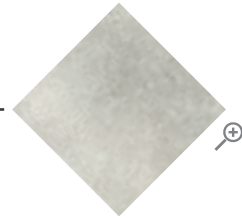

60,4x60,4
 24"x24"

SILVER | 4 pz - R9 **693**
SILVER buc | 4 pz - R11 **695**
SILVER ret 60x60 | 4 pz - R9 **735**
SILVER ret lap 60x60 | 4 pz **760**

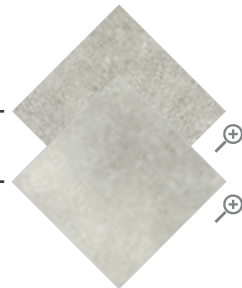

30x60,4
 12"x24"

SILVER | 8 pz - R9 **660**
SILVER buc | 8 pz - R11 **670**
SILVER ret 30x60 | 8 pz - R9 **693**
SILVER ret lap 30x60 | 7 pz **735**

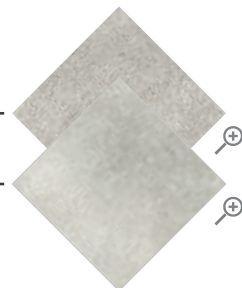

ECOPROJECT SILVER RET 60,4x121 - SMOKE RET 60,4x121



ECOPROJECT

pezzi speciali . special pieces . pièces spéciales . Formteile . piezas especiales . нестандартные детали



battiscopa 7,5x60,4 | 16 pz **110**

ecoproject **SMOKE** bat
ecoproject **GREY** bat
ecoproject **SILVER** bat
ecoproject **GREIGE** bat
ecoproject **BEIGE** bat

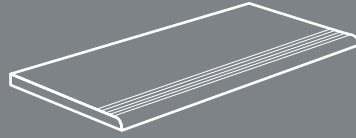

step* 30x60,4 | 8 pz **270**

ecoproject **SMOKE** step
ecoproject **GREY** step
ecoproject **SILVER** step
ecoproject **GREIGE** step
ecoproject **BEIGE** step

* lotto minimo per ordine 48pz
minimum lot per order 48pcs
lot minimum par commande 48pcs
Minimumbestellmenge 48 St.
lote mínimo por pedido 48 pzs
минимальная партия при заказе – 48 шт

tabella imballi . packing . emballages . Verpackung . tabla de embalajes . таблица вариантов упаковки

	⌀	pz/box	m ² /box	kg/m ²	box/plt	m ² /plt	kg/plt
60,4x121 ret / ret lap	10,0	2	1,47	20,50	30	44,10	929
60,4x60,4	9,0	4	1,46	17,50	32	46,72	843
60,4x60,4 buc	9,0	4	1,46	17,50	32	46,72	843
60x60 ret/ ret lap	9,0	4	1,44	17,50	32	46,08	831
30x60,4	8,2	8	1,45	16,20	40	58,00	965
30x60,4 buc	8,2	8	1,45	16,20	40	58,00	965
30x60 ret	8,2	8	1,44	16,20	40	57,60	958
30x60 ret lap	9,0	7	1,26	17,50	40	50,40	907
30x30 mosaico	8,2	11	1,00	16,20	30	30,00	511
20x60 ret muretto	9,0	9	1,08	17,50	48	51,84	932



decori . decors . décors . Dekore . decoraciones . декоры

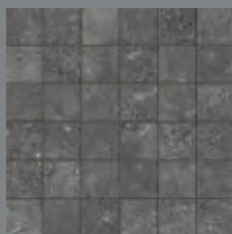

mosaico 30x30 | 11 pz **810**
ecoproject **SMOKE**

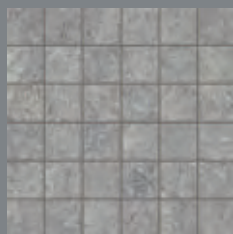

mosaico 30x30 | 11 pz **810**
ecoproject **GREY**



mosaico 30x30 | 11 pz **810**
ecoproject **SILVER**



mosaico 30x30 | 11 pz **810**
ecoproject **GREIGE**



mosaico 30x30 | 11 pz **810**
ecoproject **BEIGE**



muretto 20x60 | 9 pz **735**
ecoproject **GREY/SILVER** ret



muretto 20x60 | 9 pz **735**
ecoproject **GREY/SMOKE** ret



muretto 20x60 | 9 pz **735**
ecoproject **GREIGE** ret



muretto 20x60 | 9 pz **735**
ecoproject **BEIGE** ret



Mosaico su rete utilizzabile anche per rivestimento. Mosaic on net to be used for wall or tiling too.
Netzwerklebets Mosaik, welches sich auch als Wandverkleidung eignet. Mosaïque sur support utilisable également pour le revêtement
Mosaico en red utilizable también como revestimiento. Мозаика на сетке, может использоваться также и для облицовки.







EXPLORER

gres porcellanato colorato in massa (digitale)

porcelain tiles with coloured body (digital) . grès cérame teinte dans la masse (digital)

Eingefärbtes Feinsteinzeug (digital) . gres porcelánico coloreado en masa (digital)

цветной керамогранит, прокрашенный по всей массе (струйный)



BEIGE

TABACCO

GRIGIO

BIANCO

NERO

BEIGE

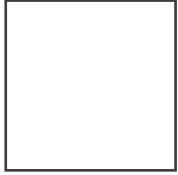

80,2x80,2

31^{1/2}x31^{1/2}**BEIGE ret** | 2 pz - R9 **800****BEIGE buc ret** | 2 pz - R11 **800**

40x80,2

15^{3/4}x31^{1/2}**BEIGE ret** | 4 pz - R9 **710****BEIGE buc ret** | 4 pz - R11 **730**

60,4x60,4

24"x24"

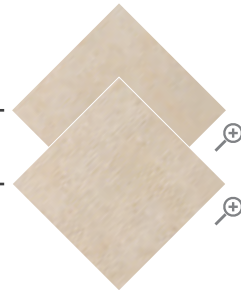
BEIGE | 3 pz - R9 **630****BEIGE buc** | 3 pz - R11 **660****BEIGE ret 60x60** | 3 pz - R9 **693****BEIGE buc ret 60x60** | 3 pz - R11 **695**

30x60,4

12"x24"

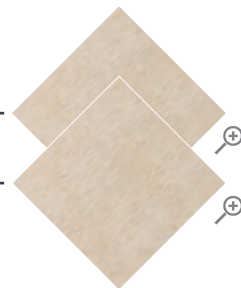
BEIGE | 7 pz - R9 **580****BEIGE buc** | 7 pz - R11 **588****BEIGE ret 30x60** | 7 pz - R9 **670****BEIGE buc ret 30x60** | 7 pz - R11 **680**

45x45

17^{3/4}x17^{3/4}**BEIGE** | 7 pz - R9 **580****BEIGE buc** | 7 pz - R11 **588**

TABACCO



80,2x80,2
31¹/₂x31¹/₂

TABACCO ret | 2 pz - R9 **800**



40x80,2
15³/₄x31¹/₂

TABACCO ret | 4 pz - R9 **710**



60,4x60,4
24"x24"

TABACCO | 3 pz - R9 **630**

TABACCO buc | 3 pz - R11 **660**

TABACCO ret 60x60 | 3 pz - R9 **693**

TABACCO buc ret 60x60 | 3 pz - R11 **695**

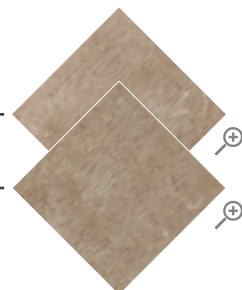

30x60,4
12"x24"

TABACCO | 7 pz - R9 **580**

TABACCO buc | 7 pz - R11 **588**

TABACCO ret 30x60 | 7 pz - R9 **670**

TABACCO buc ret 30x60 | 7 pz - R11 **680**

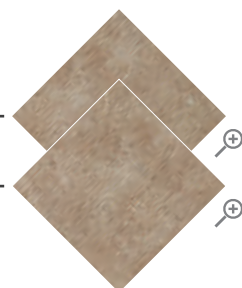

45x45
17³/₄x17³/₄

TABACCO | 7 pz - R9 **580**

TABACCO buc | 7 pz - R11 **588**

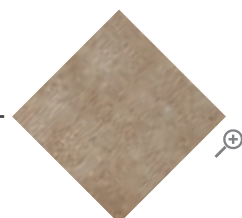

GRIGIO

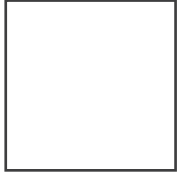

80,2x80,2

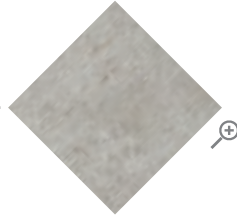
31¹/₂x31¹/₂**GRIGIO ret** | 2 pz - R9 **800****GRIGIO buc ret** | 2 pz - R11 **800**

40x80,2

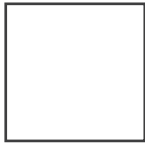
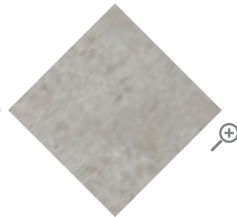
15³/₄x31¹/₂**GRIGIO ret** | 4 pz - R9 **710****GRIGIO buc ret** | 4 pz - R11 **730**

60,4x60,4

24"x24"

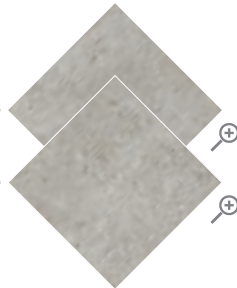
GRIGIO | 3 pz - R9 **630****GRIGIO buc** | 3 pz - R11 **660****GRIGIO ret 60x60** | 3 pz - R9 **693****GRIGIO buc ret 60x60** | 3 pz - R11 **695**

30x60,4

12"x24"

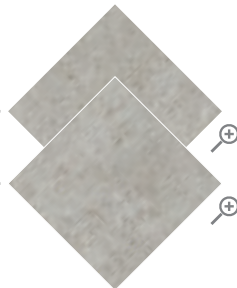
GRIGIO | 7 pz - R9 **580****GRIGIO buc** | 7 pz - R11 **588****GRIGIO ret 30x60** | 7 pz - R9 **670****GRIGIO buc ret 30x60** | 7 pz - R11 **680**

45x45

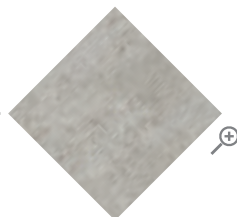
17³/₄x17³/₄**GRIGIO** | 7 pz - R9 **580****GRIGIO buc** | 7 pz - R11 **588**

BIANCO



80,2x80,2
31¹/₂x31¹/₂

BIANCO ret | 2 pz - R9 **800**



40x80,2
15³/₄x31¹/₂

BIANCO ret | 4 pz - R9 **710**



60,4x60,4
24"x24"

BIANCO | 3 pz - R9 **630**

BIANCO buc | 3 pz - R11 **660**

BIANCO ret 60x60 | 3 pz - R9 **693**

BIANCO buc ret 60x60 | 3 pz - R11 **695**

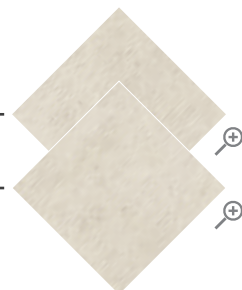

30x60,4
12"x24"

BIANCO | 7 pz - R9 **580**

BIANCO buc | 7 pz - R11 **588**

BIANCO ret 30x60 | 7 pz - R9 **670**

BIANCO buc ret 30x60 | 7 pz - R11 **680**

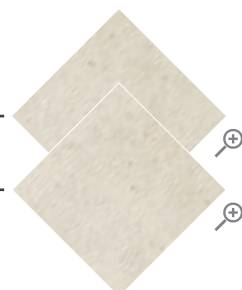

45x45

17³/₄x17³/₄

BIANCO | 7 pz - R9 **580**

BIANCO buc | 7 pz - R11 **588**

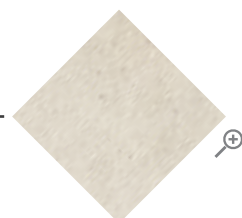

NERO

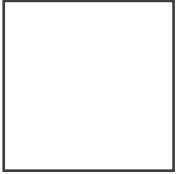

80,2x80,2

31^{1/2}x31^{1/2}**NERO ret** | 2 pz - R9 **800**

40x80,2

15^{3/4}x31^{1/2}**NERO ret** | 4 pz - R9 **710**

60,4x60,4

24"x24"

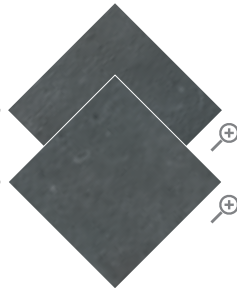
NERO | 3 pz - R9 **630****NERO buc** | 3 pz - R11 **660****NERO ret 60x60** | 3 pz - R9 **693****NERO buc ret 60x60** | 3 pz - R11 **695**

30x60,4

12"x24"

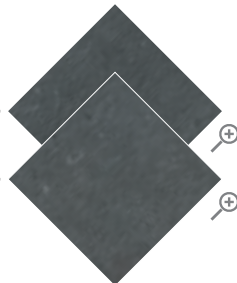
NERO | 7 pz - R9 **580****NERO buc** | 7 pz - R11 **588****NERO ret 30x60** | 7 pz - R9 **670****NERO buc ret 30x60** | 7 pz - R11 **680**

45x45

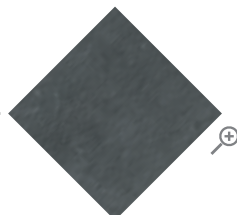
17^{3/4}x17^{3/4}**NERO** | 7 pz - R9 **580****NERO buc** | 7 pz - R11 **588**



EXPLORER

pezzi speciali . special pieces . pièces spéciales . Formteile . piezas especiales . нестандартные детали



battiscopa 7,5x45 | 25 pz **70**

explorer **BEIGE** bat
explorer **TABACCO** bat
explorer **GRIGIO** bat
explorer **BIANCO** bat
explorer **NERO** bat



battiscopa 7,5x60,4 | 16 pz **110**

explorer **BEIGE** bat
explorer **TABACCO** bat
explorer **GRIGIO** bat
explorer **BIANCO** bat
explorer **NERO** bat

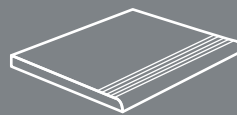

step* 30x30 | 11 pz **140**

explorer **BEIGE** step
explorer **TABACCO** step
explorer **GRIGIO** step
explorer **BIANCO** step
explorer **NERO** step



elle buc 15x30x3,7 | 8 pz **280**

explorer **BEIGE** elle buc
explorer **TABACCO** elle buc
explorer **GRIGIO** elle buc
explorer **BIANCO** elle buc
explorer **NERO** elle buc

* lotto minimo per ordine 44pz
minimum lot per order 44pcs
lot minimum par commande 44pcs
Minimumbestellmenge 44 St.
lote mínimo por pedido 44 pzs
минимальная партия при заказе – 44 шт

tabella imballi . packing . emballages . Verpackung . tabla de embalajes . таблица вариантов упаковки

	⊕	pz/box	m ² /box	kg/m ²	box/plt	m ² /plt	kg/plt
80,2x80,2 ret/80,2x80,2 ret buc	9,8	2	1,29	19,35	36	46,44	924
40x80,2 ret/ 40x80,2 ret buc	9,8	4	1,29	19,35	48	61,92	1223
60,4x60,4	9,8	3	1,10	19,35	40	44,00	876
60,4x60,4 buc	9,8	3	1,10	19,35	40	44,00	876
60x60 ret	9,8	3	1,08	19,35	40	43,20	861
60x60 ret buc	9,8	3	1,08	19,35	40	43,20	861
30x60,4 / 30x60,4 buc	8,8	7	1,27	17,50	40	50,80	914
30x60 ret / 30x60 ret buc	8,8	7	1,26	17,50	40	50,40	907
45x45 / 45x45 buc	8,8	7	1,42	17,50	48	68,16	1218
30x30 mosaico	8,8	11	1,00	17,50	30	30,00	550

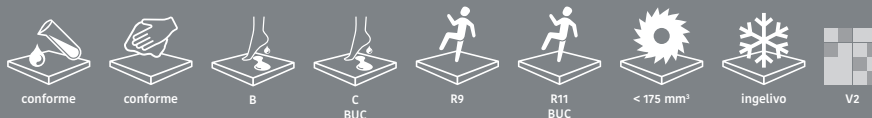

decori . decors . décors . Dekore . decoraciones . декоры



mosaico 30x30 | 11 pz **810**
explorer **BEIGE**



mosaico 30x30 | 11 pz **810**
explorer **TABACCO**



mosaico 30x30 | 11 pz **810**
explorer **BIANCO**



mosaico 30x30 | 11 pz **810**
explorer **GRIGIO**



mosaico 30x30 | 11 pz **810**
explorer **NERO**

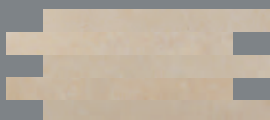

wall 15x30 | 4 pz **250**
explorer **BEIGE**

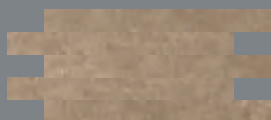

wall 15x30 | 4 pz **250**
explorer **TABACCO**

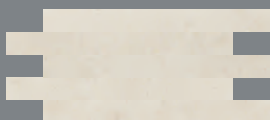

wall 15x30 | 4 pz **250**
explorer **BIANCO**

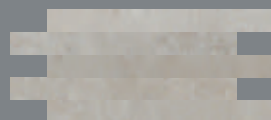

wall 15x30 | 4 pz **250**
explorer **GRIGIO**

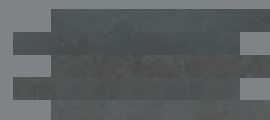

wall 15x30 | 4 pz **250**
explorer **NERO**



Mosaico su rete utilizzabile anche per rivestimento. Mosaic on net to be used for wall or tiling too.
Netzwerklebets Mosaik, welches sich auch als Wandverkleidung eignet. Mosaïque sur support utilisable également pour le revêtement
Mosaico en red utilizable también como revestimiento. Мозаика на сетке, может использоваться также и для облицовки.



FIORDI

gres porcellanato colorato in massa (digitale)

porcelain tiles with coloured body (digital) . grès cérame teinte dans la masse (digital)

Eingefärbtes Feinsteinzeug (digital) . gres porcelánico coloreado en masa (digital)

цветной керамогранит, прокрашенный по всей массе (струйный)

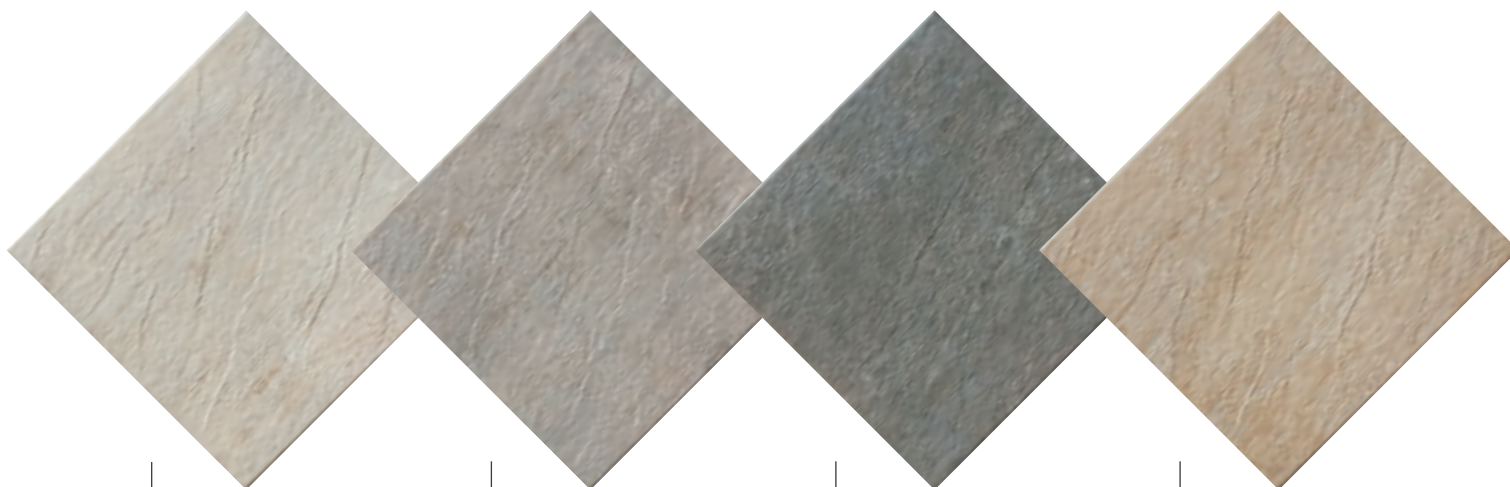

BIANCO

GRIGIO

FUMO

SAND

BIANCO



30x60,4

12"x24"

BIANCO | 8 pz - R11 **600**

20x40,4

7^{7/8}"x15^{3/4}"**BIANCO** | 18 pz - R11 **570**

GRIGIO



30x60,4

12"x24"

GRIGIO | 8 pz - R11 **600**

20x40,4

7^{7/8}"x15^{3/4}"**GRIGIO** | 18 pz - R11 **570**

FUMO



30x60,4
12"x24"

FUMO | 8 pz - R11 **600**



20x40,4
7^{7/8}"x15^{3/4}"

FUMO | 18 pz - R11 **570**

SAND



30x60,4
12"x24"

SAND | 8 pz - R11 **600**



20x40,4
7^{7/8}"x15^{3/4}"

SAND | 18 pz - R11 **570**



FIORDI

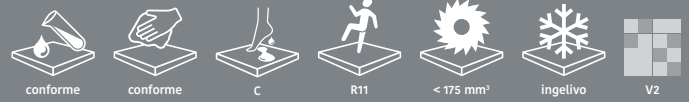

pezzi speciali . special pieces . pièces spéciales . Formteile . piezas especiales . нестандартные детали



battiscopa 7,5x30 | 25 pz **50**

fiordi **BIANCO** bat
fiordi **GRIGIO** bat
fiordi **FUMO** bat
fiordi **SAND** bat



elle 15x30x3,7 | 8 pz **280**

fiordi **BIANCO** elle
fiordi **GRIGIO** elle
fiordi **FUMO** elle
fiordi **SAND** elle

tabella imballi . packing . emballages . Verpackung . tabla de embalajes . таблица вариантов упаковки

	⊗	pz/box	m ² /box	kg/m ²	box/plt	m ² /plt	kg/plt
30x60,4	8,2	8	1,45	16,20	40	58,00	965
20x40,4	8,2	18	1,46	16,20	48	70,08	1160





FRAMMENTI

gres porcellanato colorato in massa (digitale)

porcelain tiles with coloured body (digital) . grès cérame teinte dans la masse (digital)

Eingefärbtes Feinsteinzeug (digital) . gres porcelánico coloreado en masa (digital)

цветной керамогранит, прокрашенный по всей массе (струйный)

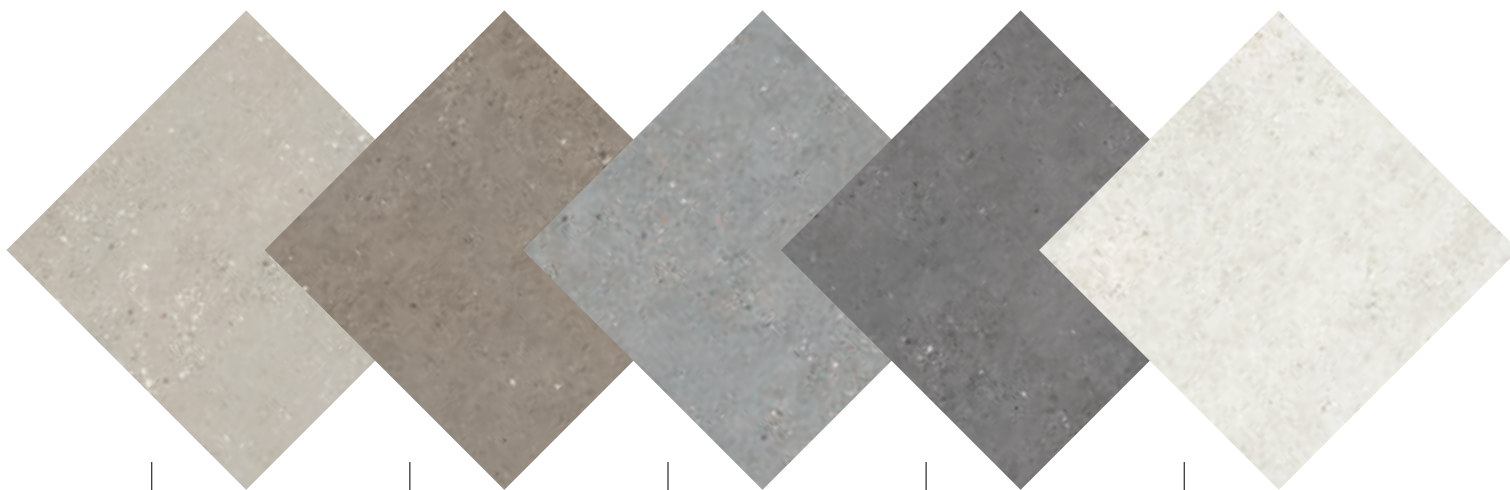

BEIGE

TERRA

GRIGIO

FUMO

BIANCO

BEIGE

modularità prevista con fuga di 3 mm nell'ambito dello stesso calibro.

modular laying with a 3 mm joint within the same size.

pose modulaire (opus) prévue pour un joint de 3 mm, même calibre pour tous les formats posés.

modulierte verlegung mit 3 mm fugen in rahmen der gleichen formatabmessungen.

modularidad prevista con junta de colocación de 3 mm con el mismo calibre.

в модульной укладке предусмотрена величина открытого шва 3 мм при использовании плиток одного калибра.



60x119,8

24"x48"

BEIGE ret | 2 pz **80A**

BEIGE tech ret | 2 pz - R10 **801**

BEIGE ret antislip | 2 pz - R11 **801**

BEIGE 2cm ret 60,4x120,8 | 1 pz - R11 **830**

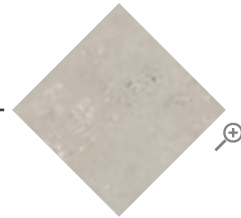

60x60

24"x24"

BEIGE ret | 4 pz **735**

BEIGE tech ret | 4 pz - R10 **740**

BEIGE ret antislip | 4 pz - R11 **740**

BEIGE 2cm ret 60,4x60,4 | 2 pz - R11 **810**

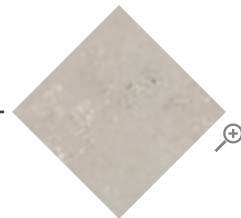

30x60

12"x24"

BEIGE ret | 7 pz **735**

BEIGE tech ret | 7 pz - R10 **740**

BEIGE ret antislip | 7 pz - R11 **740**

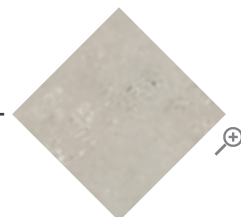

TERRA

modularità prevista con fuga di 3 mm nell'ambito dello stesso calibro.

modular laying with a 3 mm joint within the same size.

pose modulaire (opus) prévue pour un joint de 3 mm, même calibre pour tous les formats posés.

modulierte verlegung mit 3 mm fugen in rahmen der gleichen formatabmessungen.

modularidad prevista con junta de colocación de 3 mm con el mismo calibre.

в модульной укладке предусмотрена величина открытого шва 3 мм при использовании плиток одного калибра.



60x119,8

24"x48"

TERRA ret | 2 pz **80A**

TERRA tech ret | 2 pz - R10 **801**

TERRA ret antislip | 2 pz - R11 **801**

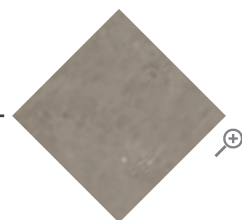

60x60

24"x24"

TERRA ret | 4 pz **735**

TERRA tech ret | 4 pz - R10 **740**

TERRA ret antislip | 4 pz - R11 **740**

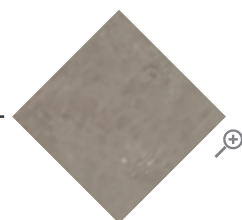

30x60

12"x24"

TERRA ret | 7 pz **735**

TERRA tech ret | 7 pz - R10 **740**

TERRA ret antislip | 7 pz - R11 **740**

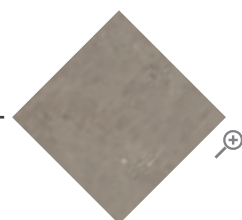

GRIGIO

modularità prevista con fuga di 3 mm nell'ambito dello stesso calibro.

modular laying with a 3 mm joint within the same size.

pose modulaire (opus) prévue pour un joint de 3 mm, même calibre pour tous les formats posés.

modulierte verlegung mit 3 mm fugen in rahmen der gleichen formatabmessungen.

modularidad prevista con junta de colocación de 3 mm con el mismo calibre.

в модульной укладке предусмотрена величина открытого шва 3 мм при использовании плиток одного калибра.



60x119,8

24"x48"

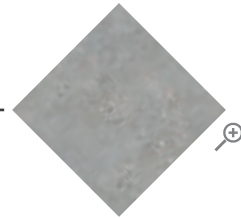
GRIGIO ret | 2 pz **80A****GRIGIO tech ret** | 2 pz - R10 **801****GRIGIO ret antislip** | 2 pz - R11 **801****GRIGIO 2cm ret** 60,4x120,8 | 1 pz - R11 **830**

60x60

24"x24"

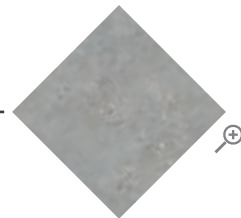
GRIGIO ret | 4 pz **735****GRIGIO tech ret** | 4 pz - R10 **740****GRIGIO ret antislip** | 4 pz - R11 **740****GRIGIO 2cm ret** 60,4x60,4 | 2 pz - R11 **810**

30x60

12"x24"

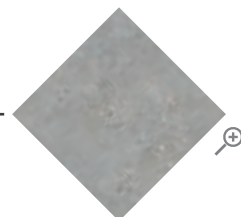
GRIGIO ret | 7 pz **735****GRIGIO tech ret** | 7 pz - R10 **740****GRIGIO ret antislip** | 7 pz - R11 **740**

FUMO

modularità prevista con fuga di 3 mm nell'ambito dello stesso calibro.

modular laying with a 3 mm joint within the same size.

pose modulaire (opus) prévue pour un joint de 3 mm, même calibre pour tous les formats posés.

modulierte verlegung mit 3 mm fuge in rahmen der gleichen formatabmessungen.

modularidad prevista con junta de colocación de 3 mm con el mismo calibre.

в модульной укладке предусмотрена величина открытого шва 3 мм при использовании плиток одного калибра.



60x119,8

24"x48"

FUMO ret | 2 pz **80A**

FUMO tech ret | 2 pz - R10 **801**

FUMO ret antislip | 2 pz - R11 **801**

FUMO 2cm ret 60,4x120,8 | 1 pz - R11 **830**

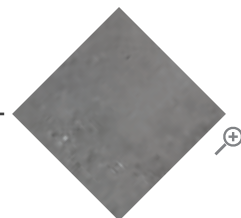

60x60

24"x24"

FUMO ret | 4 pz **735**

FUMO tech ret | 4 pz - R10 **740**

FUMO ret antislip | 4 pz - R11 **740**

FUMO 2cm ret 60,4x60,4 | 2 pz - R11 **810**

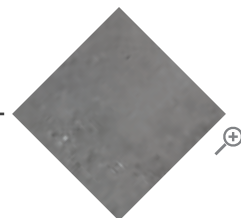

30x60

12"x24"

FUMO ret | 7 pz **735**

FUMO tech ret | 7 pz - R10 **740**

FUMO ret antislip | 7 pz - R11 **740**

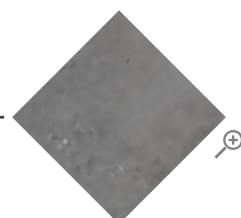

BIANCO

modularità prevista con fuga di 3 mm nell'ambito dello stesso calibro.

modular laying with a 3 mm joint within the same size.

pose modulaire (opus) prévue pour un joint de 3 mm, même calibre pour tous les formats posés.

modulierte verlegung mit 3 mm fugen in rahmen der gleichen formatabmessungen.

modularidad prevista con junta de colocación de 3 mm con el mismo calibre.

в модульной укладке предусмотрена величина открытого шва 3 мм при использовании плиток одного калибра.



60x119,8

24"x48"

BIANCO ret | 2 pz **80A**

BIANCO tech ret | 2 pz - R10 **801**

BIANCO ret antislip | 2 pz - R11 **801**

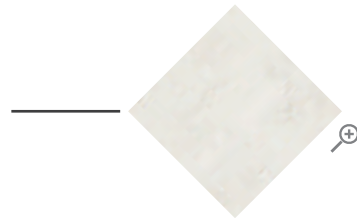

60x60

24"x24"

BIANCO ret | 4 pz **735**

BIANCO tech ret | 4 pz - R10 **740**

BIANCO ret antislip | 4 pz - R11 **740**

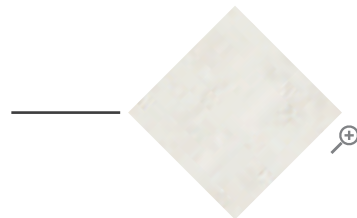

30x60

12"x24"

BIANCO ret | 7 pz **735**

BIANCO tech ret | 7 pz - R10 **740**

BIANCO ret antislip | 7 pz - R11 **740**

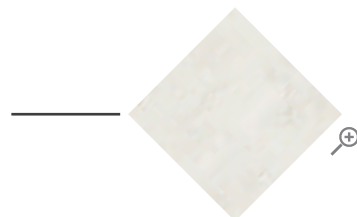



FRAMMENTI

pezzi speciali . special pieces . pièces spéciales . Formteile . piezas especiales . нестандартные детали



battiscopa 7,5x60 ret | 16 pz **130**

frammenti **BEIGE** bat
frammenti **TERRA** bat
frammenti **GRIGIO** bat
frammenti **FUMO** bat
frammenti **BIANCO** bat

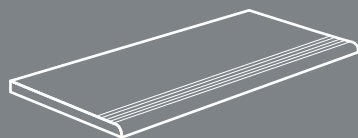

step* 30x60 ret | 7 pz **300**

frammenti **BEIGE** step
frammenti **TERRA** step
frammenti **GRIGIO** step
frammenti **FUMO** step
frammenti **BIANCO** step

* lotto minimo per ordine 48pz
minimum lot per order 48pcs
lot minimum par commande 48pcs
Minimumbestellmenge 48 St.
lote mínimo por pedido 48 pzs
минимальная партия при заказе – 48 шт

Per i pezzi speciali dei prodotti a spessore 2 cm consultare il catalogo specifico.

For the special pieces/trims of 2 cm thickness products, please refer to the dedicated catalogue.

Pour les pièces spéciales des produits de 2 cm d'épaisseur, veuillez consulter le catalogue spécifique.

Sonderanfertigungen mit einer Dicke von 2 cm entnehmen Sie bitte dem jeweiligen Katalog.

Para las piezas especiales de los productos de 2 cm de grosor, consultar el catálogo específico.

Особые детали изделий толщиной 2 см приводятся в специальном каталоге.

tabella imballi . packing . emballages . Verpackung . tabla de embalajes . таблица вариантов упаковки

	✂	pz/box	m ² /box	kg/m ²	box/plt	m ² /plt	kg/plt
60x119,8 ret	9,0	2	1,44	18,30	36	51,84	974
60x119,8 tech ret	9,0	2	1,44	18,30	36	51,84	974
60x119,8 ret antislip	9,0	2	1,44	18,30	36	51,84	974
60,4x120,8 2cm ret	20,0	1	0,73	45,00	30	21,90	1010
60,4x60,4 2cm ret	20,0	2	0,73	44,00	32	23,36	1053
60x60 ret	9,0	4	1,44	17,50	32	46,08	831
60x60 tech ret	9,0	4	1,44	17,50	32	46,08	831
60x60 ret antislip	9,0	4	1,44	17,50	32	46,08	831
30x60 ret	9,0	7	1,26	17,50	40	50,40	907
30x60 tech ret	9,0	7	1,26	17,50	40	50,40	907
30x60 ret antislip	9,0	7	1,26	17,50	40	50,40	907
30x30 mosaico	9,0	11	1,00	17,50	30	30,00	550
30X60,4 wall	9,0	4	0,72	17,50	20	14,40	277

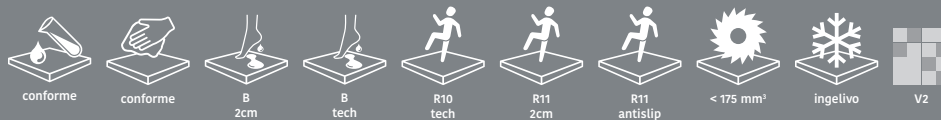

decori . decors . décors . Dekore . decoraciones . декоры

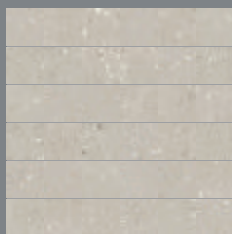

mosaico 30x30 | 11 pz **810**
frammenti **BEIGE**



mosaico 30x30 | 11 pz **810**
frammenti **TERRA**

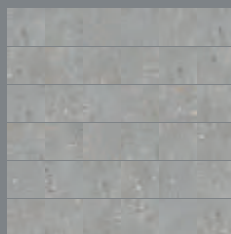

mosaico 30x30 | 11 pz **810**
frammenti **GRIGIO**



mosaico 30x30 | 11 pz **810**
frammenti **FUMO**

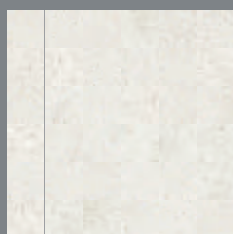

mosaico 30x30 | 11 pz **810**
frammenti **BIANCO**



wall 30x60,4 | 4 pz **814**
frammenti **BEIGE**



wall 30x60,4 | 4 pz **814**
frammenti **TERRA**



wall 30x60,4 | 4 pz **814**
frammenti **GRIGIO**



wall 30x60,4 | 4 pz **814**
frammenti **FUMO**

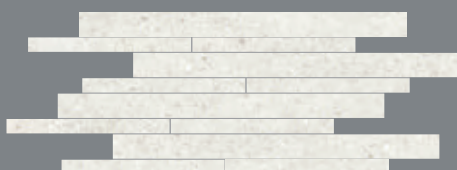

wall 30x60,4 | 4 pz **814**
frammenti **BIANCO**

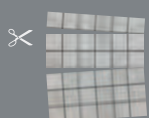

Mosaico su rete utilizzabile anche per rivestimento. Mosaic on net to be used for wall or tiling too. Netzwerklebets Mosaik, welches sich auch als Wandverkleidung eignet. Mosaïque sur support utilisable également pour le revêtement. Mosaico en red utilizable también como revestimiento. Мозаика на сетке, может использоваться также и для облицовки.





FUSION BLACK RET 30x60 - GREY RET 30x60 - GREY MOSAICO 30x30



FUSION

gres porcellanato colorato in massa (digitale)

porcelain tiles with coloured body (digital) . grès cérame teinte dans la masse (digital)

Eingefärbtes Feinsteinzeug (digital) . gres porcelánico coloreado en masa (digital)

цветной керамогранит, прокрашенный по всей массе (струйный)

GRES PORCELLANATO COLORATO IN MASSA (DIGITALE)
PORCELAIN TILES WITH COLOURED BODY (DIGITAL) . GRÈS CÉRAME TEINTE DANS LA MASSE (DIGITAL)
EINGEFAERBTES FEINSTEINZEUG (DIGITAL) . GRES PORCELÁNICO COLOREADO EN MASA (DIGITAL)
ЦВЕТНОЙ КЕРАМОГРАНИТ, ПРОКРАШЕННЫЙ ПО ВСЕЙ МАССЕ (СТРУЙНЫЙ)

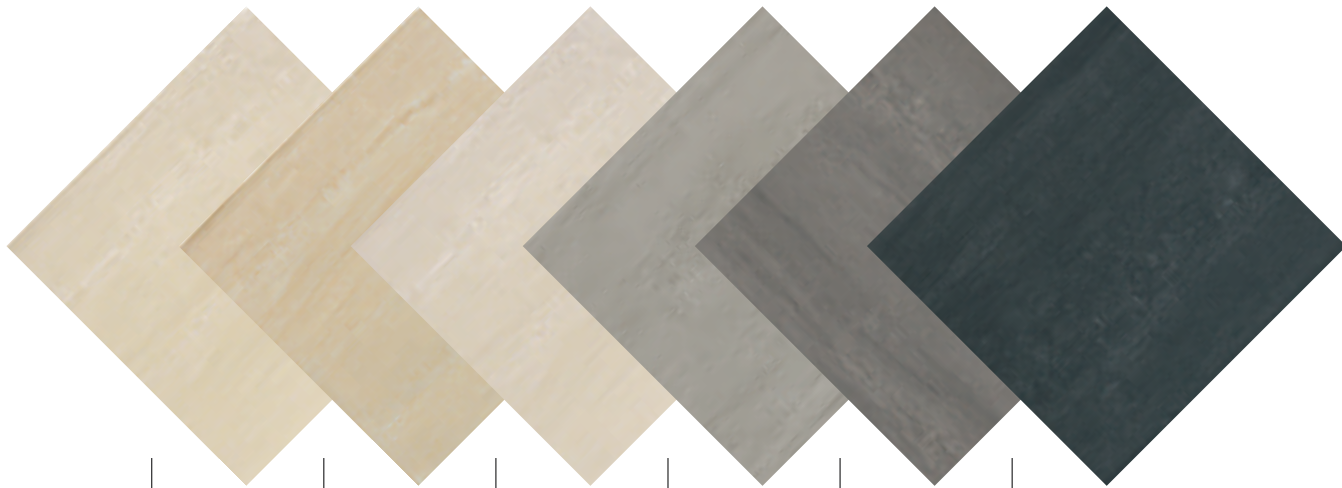

CREAM

BEIGE

WHITE

GREY

SMOKE

BLACK

CREAM



30x60,4
12"x24"

CREAM | 7 pz - R10 **580**

CREAM ret 30x60 | 7 pz - R10 **670**

BEIGE



30x60,4
12"x24"

BEIGE | 7 pz - R10 **580**

BEIGE ret 30x60 | 7 pz - R10 **670**



BLACK



30x60,4
12"x24"

BLACK | 7 pz - R10 **580**

BLACK ret 30x60 | 7 pz - R10 **670**



WHITE



30x60,4
12"x24"

WHITE | 7 pz - R10 **580**

WHITE ret 30x60 | 7 pz - R10 **670**



GREY



30x60,4
12"x24"

GREY | 7 pz - R10 **580**

GREY ret 30x60 | 7 pz - R10 **670**

SMOKE



30x60,4
12"x24"

SMOKE | 7 pz - R10 **580**

SMOKE ret 30x60 | 7 pz - R10 **670**



FUSION



pezzi speciali . special pieces . pièces spéciales . Formteile . piezas especiales . нестандартные детали



battiscopa 8x30 | 25 pz **50**

fusion **CREAM** bat
fusion **BEIGE** bat
fusion **WHITE** bat
fusion **GREY** bat
fusion **SMOKE** bat
fusion **BLACK** bat

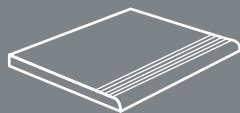

step* 30x30 | 11 pz **140**

fusion **CREAM** step
fusion **BEIGE** step
fusion **WHITE** step
fusion **GREY** step
fusion **SMOKE** step
fusion **BLACK** step

* lotto minimo per ordine 44pz
minimum lot per order 44pcs
lot minimum par commande 44pcs
Minimumbestellmenge 44 St.
lote mínimo por pedido 44 pzs
минимальная партия при заказе – 44 шт

decori . decors . décors . Dekore . decoraciones . декоры

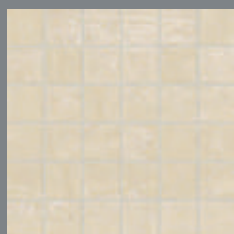

mosaico 30x30 | 11 pz **810**
fusion **CREAM**



mosaico 30x30 | 11 pz **810**
fusion **BEIGE**



mosaico 30x30 | 11 pz **810**
fusion **WHITE**

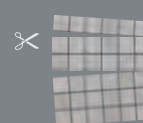

Mosaico su rete utilizzabile anche per rivestimento.

Mosaic on net to be used for wall or tiling too.
Netzwerklebets Mosaik, welches sich auch als Wandverkleidung eignet.
Mosaïque sur support utilisable également pour le revêtement. Mosaico en red utilizable también como revestimiento.
Мозаика на сетке, может использоваться также и для облицовки.



mosaico 30x30 | 11 pz **810**
fusion **GREY**

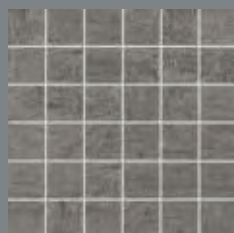

mosaico 30x30 | 11 pz **810**
fusion **SMOKE**



mosaico 30x30 | 11 pz **810**
fusion **BLACK**

tabella imballi . packing . emballages . Verpackung . tabla de embalajes . таблица вариантов упаковки

	⊗	pz/box	m ² /box	kg/m ²	box/plt	m ² /plt	kg/plt
30x60,4	9,0	7	1,27	17,50	40	50,80	914
30x60 ret	9,0	7	1,26	17,50	40	50,40	907
30x30 mosaico	9,0	11	1,00	17,50	30	30,00	550



GEO BLEUE

gres porcellanato colorato in massa (digitale)

porcelain tiles with coloured body (digital) . grès cérame teinte dans la masse (digital)

Eingefärbtes Feinsteinzeug (digital) . gres porcelánico coloreado en masa (digital)

цветной керамогранит, прокрашенный по всей массе (струйный)

GRES PORCELLANATO COLORATO IN MASSA (DIGITALE)
PORCELAIN TILES WITH COLOURED BODY (DIGITAL) . GRÈS CÉRAME TEINTE DANS LA MASSE (DIGITAL)
EINGEFAERBTES FEINSTEINZEUG (DIGITAL) . GRES PORCELÁNICO COLOREADO EN MASA (DIGITAL)
ЦВЕТНОЙ КЕРАМОГРАНИТ, ПРОКРАШЕННЫЙ ПО ВСЕЙ МАССЕ (СТРУЙНЫЙ)

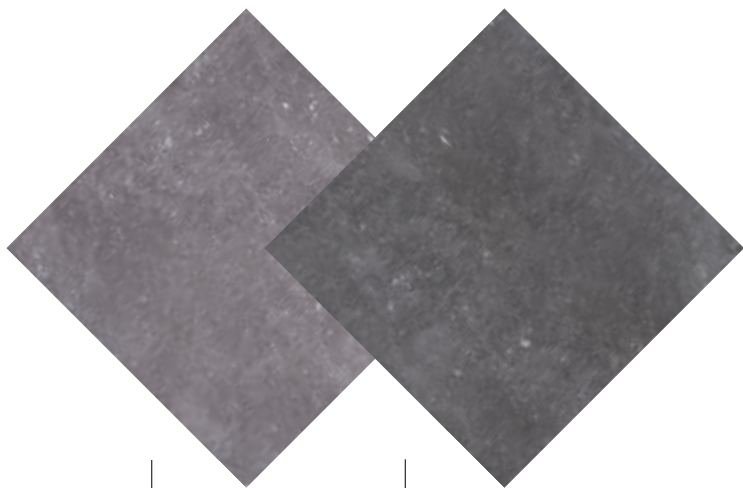

GRIGIO

NERO



La serie Geo Bleue è disponibile anche in spessore 20mm. Per maggiori informazioni consultare il catalogo TWENTY 2022
The series Geo Bleue is also available in 20mm thickness. Further information can be found in catalogue TWENTY 2022.

GRIGIO

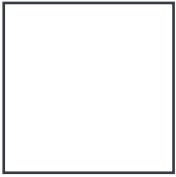

80,2x80,2

31^{1/2}x31^{1/2}**GRIGIO ret** | 2 pz - R10 **802****GRIGIO 2cm ret 80x80** | 1 pz - R11 **830**

60,4x60,4

24"x24"

GRIGIO | 3 pz - R10 **690****GRIGIO ret 60x60** | 3 pz - R10 **730****GRIGIO 2cm ret 60,4x60,4** | 2 pz - R11 **810**

45x45

17^{3/4}x17^{3/4}**GRIGIO** | 7 pz - R10 **660**

NERO



80,2x80,2

31^{1/2}x31^{1/2}**NERO ret** | 2 pz - R10 **802****NERO 2cm ret 80x80** | 1 pz - R11 **830**

60,4x60,4

24"x24"

NERO | 3 pz - R10 **690****NERO ret 60x60** | 3 pz - R10 **730****NERO 2cm ret 60,4x60,4** | 2 pz - R11 **810**

45x45

17^{3/4}x17^{3/4}**NERO** | 7 pz - R10 **660**

GRIGIO

30x30
12"x12"**CLASSIC GRIGIO** | 12 pz - R10 **660**30x50
12"x20"**CLASSIC GRIGIO** | 7 pz - R10 **660**50x50
20"x20"**CLASSIC GRIGIO** | 5 pz - R10 **660**

SVILUPPO GRAFICO / GRAPHICS DEVELOPMENT

NERO

30x30
12"x12"**CLASSIC NERO** | 12 pz - R10 **660**30x50
12"x20"**CLASSIC NERO** | 7 pz - R10 **660**50x50
20"x20"**CLASSIC NERO** | 5 pz - R10 **660**

SVILUPPO GRAFICO / GRAPHICS DEVELOPMENT

GEO BLEUE

schemi di posa . Laying patterns . Schemas de pose . Verlegungsplan . Esquemas de colocación . Схемы укладки

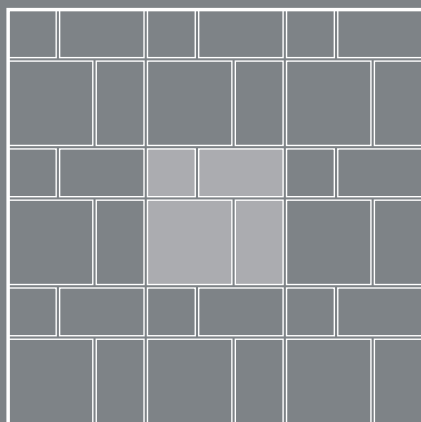

50x50 - 1 PZ.	39,0 %
30x50 - 2 PZ.	47 %
30x30 - 1 PZ.	14 %

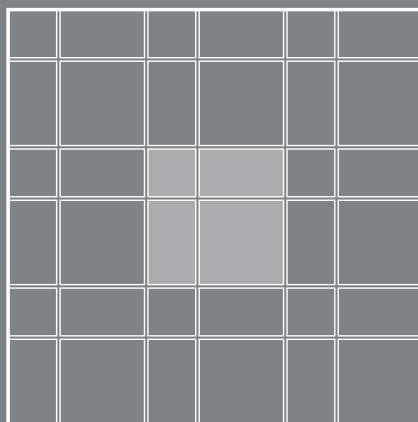

50x50 - 1 PZ.	39,0 %
30x50 - 2 PZ.	49,6 %
30x30 - 1 PZ.	14,1 %

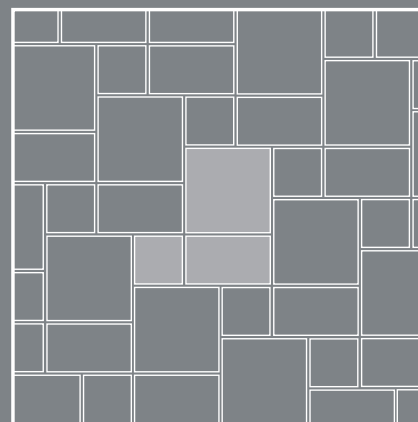

50x50 - 1 PZ.	51,0 %
30x50 - 1 PZ.	30,6 %
30x30 - 1 PZ.	18,4 %

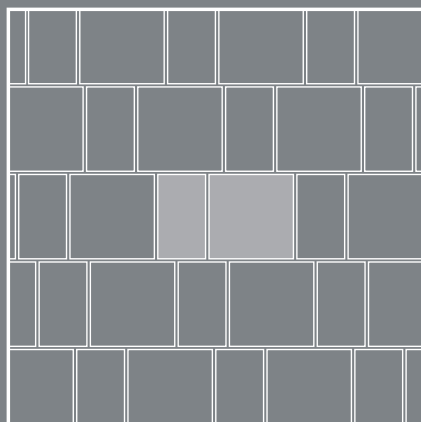

50x50 - 1 PZ.	62,5 %
30x50 - 1 PZ.	37,5 %

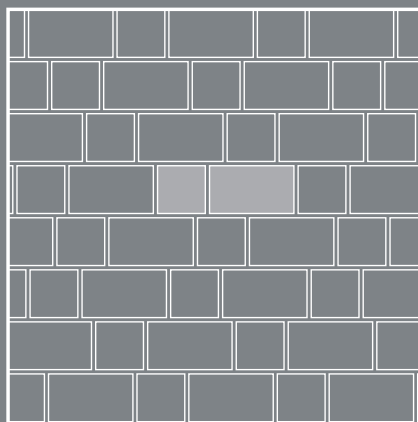

30x50 - 1 PZ.	62,5 %
30x30 - 1 PZ.	37,5 %

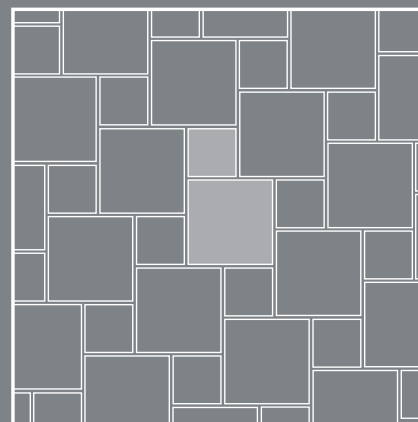

50x50 - 1 PZ.	73,5 %
30x30 - 1 PZ.	26,5 %

Modularità prevista con fuga di 5 mm nell'ambito dello stesso calibro.

Modular laying with a 5 mm joint within the same size.

Pose modulaire prévue pour un joint de 5 mm, même calibre pour tous les formats posés.

Modulierte verlegung mit 5 mm fugen in rahmen der gleichen formatabmessungen.

Modularidad prevista con junta de colocación de 5 mm con el mismo calibre.

В модульной укладке предусмотрена величина открытого шва 5 мм при использовании плиток одного калибра.

GEO BLEUE



pezzi speciali . special pieces . pièces spéciales . Formteile . piezas especiales . нестандартные детали



battiscopa 7,5x60,4 | 16 pz **110**

geo bleue **GRIGIO** bat
geo bleue **NERO** bat



battiscopa 7,5x45 | 25 pz **70**

geo bleue **GRIGIO** bat
geo bleue **NERO** bat

decori . decors . décors . Dekore . decoraciones . декоры

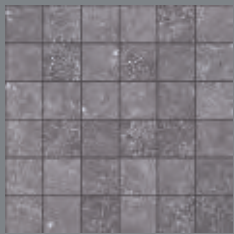

mosaico 30x30 | 11 pz **810**
geo bleue **GRIGIO**

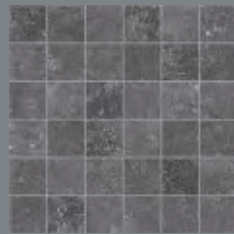

mosaico 30x30 | 11 pz **810**
geo bleue **NERO**



Mosaico su rete utilizzabile anche per rivestimento.

Mosaic on net to be used for wall or tiling too.

Netzwerklebets Mosaik, welches sich auch als Wandverkleidung eignet.

Mosaïque sur support utilisable également pour le revêtement.

Mosaico en red utilizable también como revestimiento.

Мозаика на сетке, может использоваться также и для облицовки.

Per i pezzi speciali dei prodotti a spessore 2 cm consultare il catalogo specifico.

For the special pieces/trims of 2 cm thickness products, please refer to the dedicated catalogue.

Pour les pièces spéciales des produits de 2 cm d'épaisseur, veuillez consulter le catalogue spécifique.

Sonderanfertigungen mit einer Dicke von 2 cm entnehmen Sie bitte dem jeweiligen Katalog.

Para las piezas especiales de los productos de 2 cm de grosor, consultar el catálogo específico.

Особые детали изделий толщиной 2 см приводятся в специальном каталоге.

tabella imballi . packing . emballages . Verpackung . tabla de embalajes . таблица вариантов упаковки

	✂	pz/box	m ² /box	kg/m ²	box/plt	m ² /plt	kg/plt
80,2x80,2 ret	10	2	1,29	19,35	36	46,44	924
80x80 2cm ret	20	1	0,64	46,00	45	28,80	1350
60,4x60,4 ret 2cm	20	2	0,73	44,00	32	23,36	1053
60,4x60,4	10	3	1,10	19,35	40	44,00	876
60x60 ret	10	3	1,08	19,35	40	43,20	861
45x45	9	7	1,42	17,50	48	68,16	1218
30x30 mosaico	10	11	1,00	19,35	30	30,00	606
classic 30x30	9	12	1,08	17,50	48	51,84	932
classic 30x50	9	7	1,05	17,50	44	46,20	834
classic 50x50	9	5	1,25	17,50	27	33,75	616



ICONC
STONES

20 TWENTY

IS BORGOGNA BEIGE 2cm RET 60,4x60,4



IS BORGOGNA

gres porcellanato colorato in massa (digitale)

porcelain tiles with coloured body (digital) . grès cérame teinte dans la masse (digital)

Eingefärbtes Feinsteinzeug (digital) . gres porcelánico coloreado en masa (digital)

цветной керамогранит, прокрашенный по всей массе (струйный)

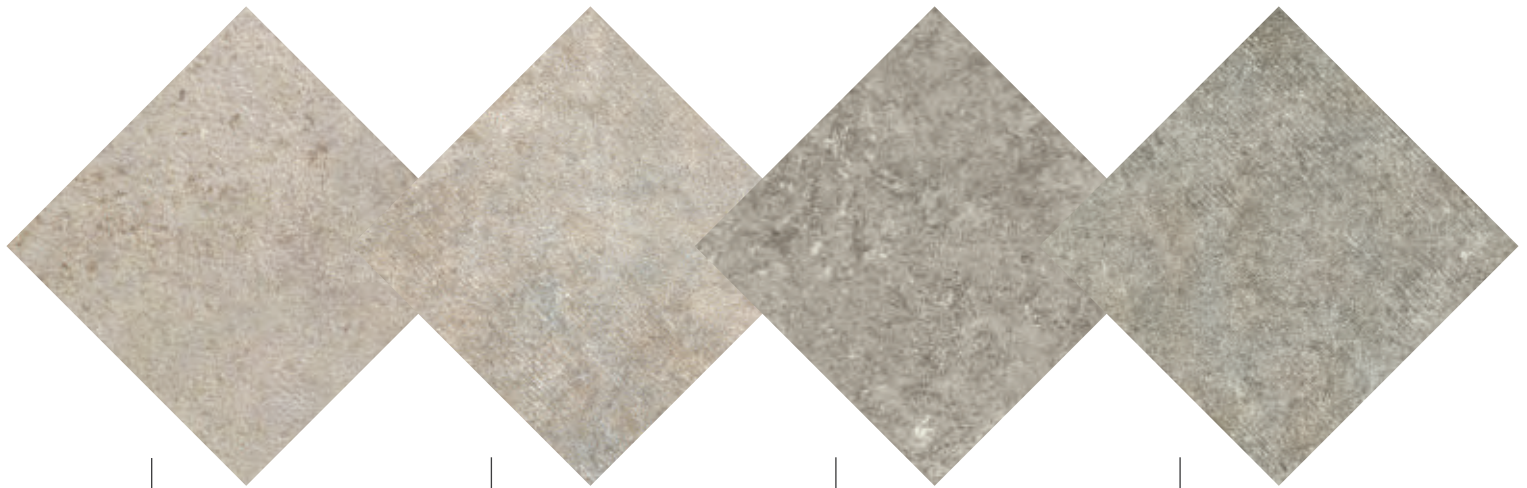

BEIGE

DIAGONAL BEIGE

GREIGE

DIAGONAL GREIGE

BEIGE



60,4x90,4
24"x36"

BEIGE 2cm ret | 2 pz - R11 **882**

DIAGONAL BEIGE



60,4x90,4
24"x36"

DIAGONAL BEIGE 2cm ret | 2 pz - R11 **882**



GREIGE



60,4x90,4
24"x36"

GREIGE 2cm ret | 2 pz - R11 **882**



DIAGONAL GREIGE



60,4x90,4
24"x36"

DIAGONAL GREIGE 2cm ret | 2 pz - R11 **882**



IS BORGOGNA



Per i pezzi speciali dei prodotti a spessore 2 cm consultare il catalogo specifico.

For the special pieces/trims of 2 cm thickness products, please refer to the dedicated catalogue.

Pour les pièces spéciales des produits de 2 cm d'épaisseur, veuillez consulter le catalogue spécifique.

Sonderanfertigungen mit einer Dicke von 2 cm entnehmen Sie bitte dem jeweiligen Katalog.

Para las piezas especiales de los productos de 2 cm de grosor, consultar el catálogo específico.

Особые детали изделий толщиной 2 см приводятся в специальном каталоге.

tabella imballi . packing . emballages . Verpackung . tabla de embalajes . таблица вариантов упаковки

	▬	pz/box	m ² /box	kg/m ²	box/plt	m ² /plt	kg/plt
60,4x90,4 2cm ret	20	2	1,10	44	24	26,40	1187





IS SILVERQUARTZ

gres porcellanato colorato in massa (digitale)

porcelain tiles with coloured body (digital) . grès cérame teinte dans la masse (digital)

Eingefärbtes Feinsteinzeug (digital) . gres porcelánico coloreado en masa (digital)

цветной керамогранит, прокрашенный по всей массе (струйный)

GRES PORCELLANATO COLORATO IN MASSA (DIGITALE)
PORCELAIN TILES WITH COLOURED BODY (DIGITAL) . GRÈS CÉRAME TEINTE DANS LA MASSE (DIGITAL)
EINGEFAERBTES FEINSTEINZEUG (DIGITAL) . GRES PORCELÁNICO COLOREADO EN MASA (DIGITAL)
ЦВЕТНОЙ КЕРАМОГРАНИТ, ПРОКРАШЕННЫЙ ПО ВСЕЙ МАССЕ (СТРУЙНЫЙ)

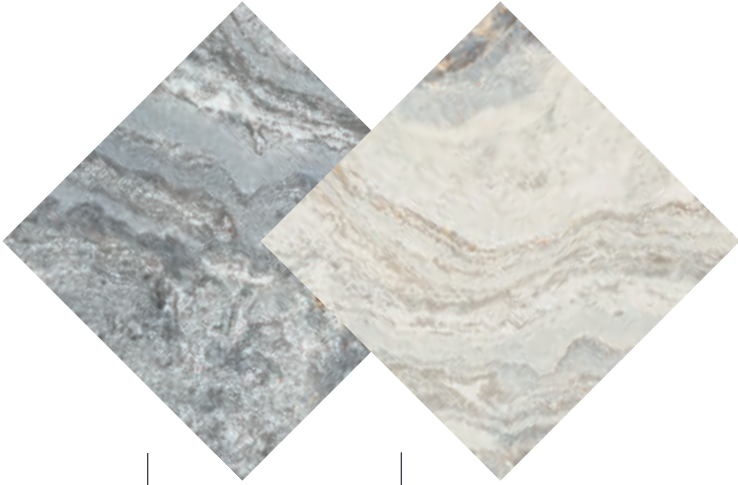

GREY

WHITE

GREY

modularità prevista con fuga di 3 mm nell'ambito dello stesso calibro.

modular laying with a 3 mm joint within the same size.

pose modulaire (opus) prévue pour un joint de 3 mm, même calibre pour tous les formats posés.

modulierte verlegung mit 3 mm fugen in rahmen der gleichen formatabmessungen.

modularidad prevista con junta de colocación de 3 mm con el mismo calibre.

в модульной укладке предусмотрена величина открытого шва 3 мм при использовании плиток одного калибра.

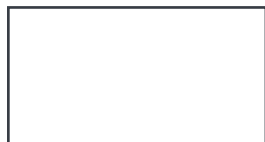

60x119,8

24"x48"

GREY ret | 2 pz **808**

60x60

24"x24"

GREY ret | 3 pz **808**

30x60

12"x24"

GREY ret | 6 pz **808**

WHITE

modularità prevista con fuga di 3 mm nell'ambito dello stesso calibro.

modular laying with a 3 mm joint within the same size.

pose modulaire (opus) prévue pour un joint de 3 mm, même calibre pour tous les formats posés.

modulierte verlegung mit 3 mm fugen in rahmen der gleichen formatabmessungen.

modularidad prevista con junta de colocación de 3 mm con el mismo calibre.

в модульной укладке предусмотрена величина открытого шва 3 мм при использовании плиток одного калибра.

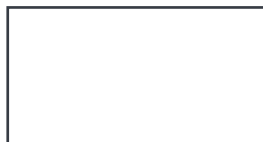

60x119,8

24"x48"

WHITE ret | 2 pz **808**



60x60

24"x24"

WHITE ret | 3 pz **808**



30x60

12"x24"

WHITE ret | 6 pz **808**



IS SILVERQUARTZ



pezzi speciali . special pieces . pièces spéciales . Formteile . piezas especiales . нестандартные детали



battiscopa 7,5x60 ret | 16 pz **140**

is silverquartz **GREY** bat
is silverquartz **WHITE** bat

decori . decors . décors . Dekore . decoraciones . декоры



mosaico 30x30 | 11 pz **860**
is silverquartz **GREY**



mosaico 30x30 | 11 pz **860**
is silverquartz **WHITE**

tabella imballi . packing . emballages . Verpackung . tabla de embalajes . таблица вариантов упаковки

	☒	pz/box	m ² /box	kg/m ²	box/plt	m ² /plt	kg/plt
60x119,8 ret	10	2	1,46	20,50	30	43,80	923
60x60 ret	10	3	1,08	20,50	40	43,20	911
30x60 ret	10	6	1,08	20,50	40	43,20	911
30x30 mosaico	10	11	1,00	20,50	30	30,00	640

IS SILVERQUARTZ WHITE RET 60x119,8 - WHITE RET 60x60 - WHITE RET 30x60





MONVISO

gres porcellanato smaltato (digitale)

glazed porcelain tiles (digital) . grès cérame émaillé (digital)

Glasiertes Feinsteinzeug (digital) . gres porcelánico esmaltado (digital)

глазурованный керамогранит (струйный)

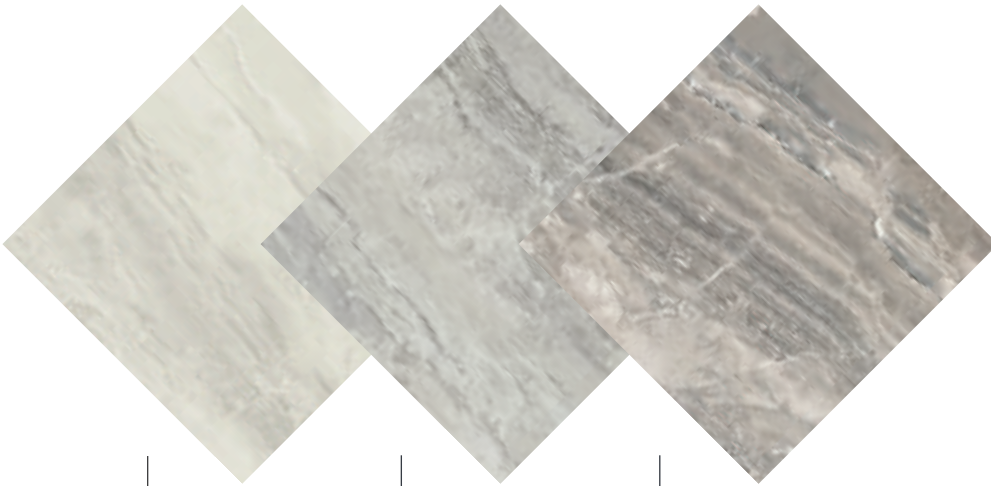

BIANCO

GRIGIO

GREIGE

BIANCO



60,4x121
24"x48"

BIANCO ret | 2 pz - PEI IV **802**



30x60,4
12"x24"

BIANCO | 8 pz - PEI IV **660**

BIANCO ret 30x60 | 8 pz - PEI IV **693**



GRIGIO



60,4x121
24"x48"

GRIGIO ret | 2 pz - PEI IV **802**



30x60,4
12"x24"

GRIGIO | 8 pz - PEI IV **660**

GRIGIO ret 30x60 | 8 pz - PEI IV **693**



GREIGE



60,4x121
24"x48"

GREIGE ret | 2 pz - PEI IV **802**



30x60,4
12"x24"

GREIGE | 8 pz - PEI IV **660**

GREIGE ret 30x60 | 8 pz - PEI IV **693**



MONVISO



decori . decors . décors . Dekore . decoraciones . декоры



mosaico 30x30 | 11 pz **810**
monviso **BIANCO**



mosaico 30x30 | 11 pz **810**
monviso **GRIGIO**



mosaico 30x30 | 11 pz **810**
monviso **GREIGE**

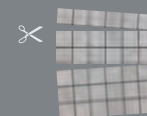

Mosaico su rete utilizzabile anche per rivestimento.

Mosaic on net to be used for wall or tiling too.

Netzwerklebets Mosaik, welches sich auch als Wandverkleidung eignet.

Mosaïque sur support utilisable également pour le revêtement. Mosaico en red utilizable también como revestimiento.

Мозаика на сетке, может использоваться также и для облицовки.



mosaico esagono 30x34 | 5 pz **870**
monviso **BIANCO**



mosaico esagono 30x34 | 5 pz **870**
monviso **GRIGIO**

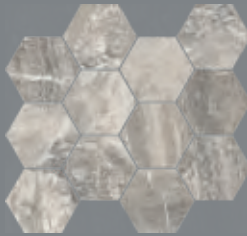

mosaico esagono 30x34 | 5 pz **870**
monviso **GREIGE**

pezzi speciali . special pieces . pièces spéciales . Formteile . piezas especiales . нестандартные детали



battiscopa 7,5x60,4 | 16 pz **110**

monviso **BIANCO** bat
monviso **GRIGIO** bat
monviso **GREIGE** bat

tabella imballi . packing . emballages . Verpackung . tabla de embalajes . таблица вариантов упаковки

	↕	pz/box	m ² /box	kg/m ²	box/plt	m ² /plt	kg/plt
60,4x121 ret	10	2	1,47	20,50	30	44,10	929
30x60,4	8,2	8	1,45	16,20	40	58,00	965
30x60 ret	8,2	8	1,44	16,20	40	57,60	958
30x30 mosaico	8,2	11	1,00	16,20	30	30,00	511
30x34 mosaico esagono	8,2	5	0,51	16,20	60	30,60	521





MYSTONE SAND 30x30 - SAND 20x40,4 - SAND MOSAICO 30x34



MYSTONE

gres porcellanato smaltato (digitale)

glazed porcelain tiles (digital) . grès cérame émaillé (digital)

Glasiertes Feinsteinzeug (digital) . gres porcelánico esmaltado (digital)

глазурованный керамогранит (струйный)



WHITE

GREY

SAND

TAUPE

WHITE



30x60,4
12"x24"

WHITE | 8 pz - PEI IV - R9 **630**



20x40,4
7^{7/8}x15^{3/4}"

WHITE | 18 pz - PEI IV - R9 **570**



30x30
12"x12"

WHITE | 13 pz - PEI IV - R9 **600**

GREY



30x60,4
12"x24"

GREY | 8 pz - PEI IV - R9 **630**



20x40,4
7^{7/8}x15^{3/4}"

GREY | 18 pz - PEI IV - R9 **570**



30x30
12"x12"

GREY | 13 pz - PEI IV - R9 **600**



SAND



30x60,4
12"x24"

SAND | 8 pz - PEI IV - R9 **630**



20x40,4
7^{7/8}"x15^{3/4}"

SAND | 18 pz - PEI IV - R9 **570**



30x30
12"x12"

SAND | 13 pz - PEI IV - R9 **600**

TAUPE



30x60,4
12"x24"

TAUPE | 8 pz - PEI IV - R9 **630**



20x40,4
7^{7/8}"x15^{3/4}"

TAUPE | 18 pz - PEI IV - R9 **570**



30x30
12"x12"

TAUPE | 13 pz - PEI IV - R9 **600**



MYSTONE

pezzi speciali . special pieces . pièces spéciales . Formteile . piezas especiales . нестандартные детали



battiscopa 7,5x30 | 25 pz **50**

mystone **WHITE** bat
 mystone **GREY** bat
 mystone **SAND** bat
 mystone **TAUPE** bat

tabella imballi . packing . emballages . Verpackung . tabla de embalajes . таблица вариантов упаковки

	h	pz/box	m ² /box	kg/m ²	box/plt	m ² /plt	kg/plt
30x60,4	8,2	8	1,45	16,20	40	58,00	965
30x30	8,2	13	1,17	16,20	48	56,16	935
20x40,4	8,2	18	1,46	16,20	48	70,08	1160
30x30 mosaico	8,2	11	1,00	16,20	30	30,00	511
30x34 mosaico esagono	8,2	5	0,51	16,20	60	30,60	521



decori . decors . décors . Dekore . decoraciones . декоры



mosaico 30x30 | 11 pz **810**
mystone **WHITE**



mosaico 30x30 | 11 pz **810**
mystone **GREY**



mosaico 30x30 | 11 pz **810**
mystone **SAND**



mosaico 30x30 | 11 pz **810**
mystone **TAUPE**



mosaico esagono 30x34 | 5 pz **860**
mystone **WHITE**



mosaico esagono 30x34 | 5 pz **860**
mystone **GREY**



mosaico esagono 30x34 | 5 pz **860**
mystone **SAND**



mosaico esagono 30x34 | 5 pz **860**
mystone **TAUPE**



Mosaico su rete utilizzabile anche per rivestimento. Mosaic on net to be used for wall or tiling too.
Netzwerklebets Mosaik, welches sich auch als Wandverkleidung eignet. Mosaïque sur support utilisable également pour le revêtement
Mosaico en red utilizable también como revestimiento. Мозаика на сетке, может использоваться также и для облицовки.



NORCIA



BEIGE

GRIGIO

gres porcellanato smaltato (digitale)

glazed porcelain tiles (digital) . grès cérame émaillé (digital)

Glasiertes Feinsteinzeug (digital) . gres porcelánico esmaltado (digital)

глазурованный керамогранит (струйный)

BEIGE



30x60,4

12"x24"

BEIGE | 8 pz - PEI IV - R12 **580**

GRIGIO



30x60,4

12"x24"

GRIGIO | 8 pz - PEI IV - R12 **580**

pezzi speciali . special pieces . pièces spéciales . Formteile . piezas especiales . нестандартные детали



battiscopa 7,5x30 | 25 pz **50**

norcia **BEIGE** bat
 norcia **GRIGIO** bat

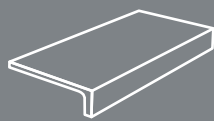

elle 15x30x3,7 | 8 pz **280**

norcia **BEIGE** elle
 norcia **GRIGIO** elle

tabella imballi . packing . emballages . Verpackung . tabla de embalajes . таблица вариантов упаковки

	↕	pz/box	m ² /box	kg/m ²	box/plt	m ² /plt	kg/plt
30x60,4	8,2	8	1,45	16,20	40	58,00	965



conforme



conforme



R12



PEI IV



PEI IV



ingelivo



v2



OBERALP

gres porcellanato colorato in massa (digitale)

porcelain tiles with coloured body (digital) . grès cérame teinte dans la masse (digital)

Eingefärbtes Feinsteinzeug (digital) . gres porcelánico coloreado en masa (digital)

цветной керамогранит, прокрашенный по всей массе (струйный)

GRES PORCELLANATO COLORATO IN MASSA (DIGITALE)
PORCELAIN TILES WITH COLOURED BODY (DIGITAL) . GRÈS CÉRAME TEINTE DANS LA MASSE (DIGITAL)
EINGEFAERBTES FEINSTEINZEUG (DIGITAL) . GRES PORCELÁNICO COLOREADO EN MASA (DIGITAL)
ЦВЕТНОЙ КЕРАМОГРАНИТ, ПРОКРАШЕННЫЙ ПО ВСЕЙ МАССЕ (СТРУЙНЫЙ)

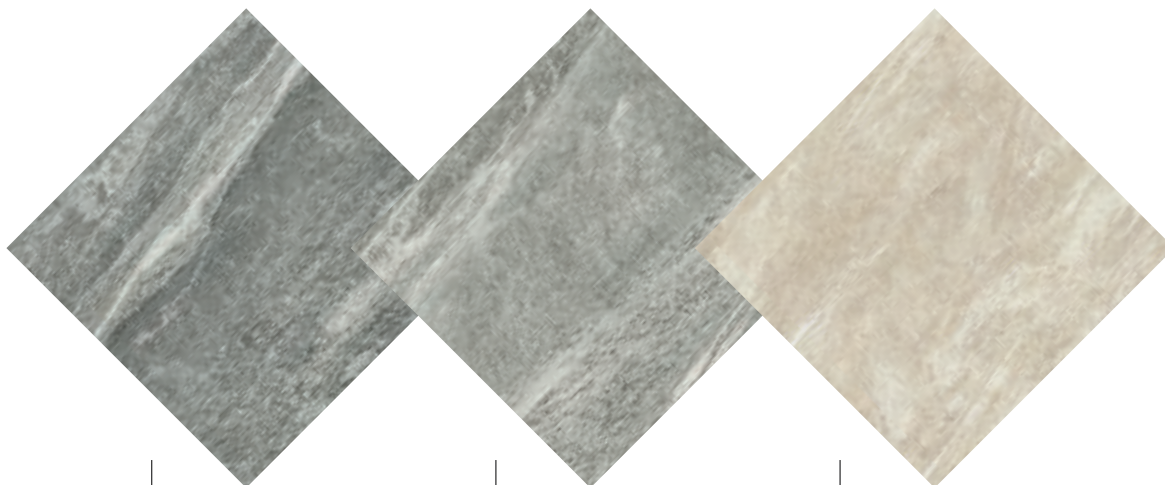

FUMO

GRIGIO

AVORIO

FUMO



60,4x121
24"x48"

FUMO ret | 2 pz - R10 **80A**



60,4x60,4
24"x24"

FUMO 2cm ret | 2 pz - R11 **810**



30x60
12"x24"

FUMO ret | 8 pz - R10 **693**



GRIGIO



60,4x121
24"x48"

GRIGIO ret | 2 pz - R10 **80A**



60,4x60,4
24"x24"

GRIGIO 2cm ret | 2 pz - R11 **810**



30x60
12"x24"

GRIGIO ret | 8 pz - R10 **693**



AVORIO



60,4x121
24"x48"

AVORIO ret | 2 pz - R10 **80A**



60,4x60,4
24"x24"

AVORIO 2cm ret | 2 pz - R11 **810**



30x60
12"x24"

AVORIO ret | 8 pz - R10 **693**



OBERALP



pezzi speciali . special pieces . pièces spéciales . Formteile . piezas especiales . нестандартные детали



battiscopa 7,5x60 ret | 16 pz **130**

oberalp **FUMO** bat
 oberalp **GRIGIO** bat
 oberalp **AVORIO** bat

decori . decors . décors . Dekore . decoraciones . декоры

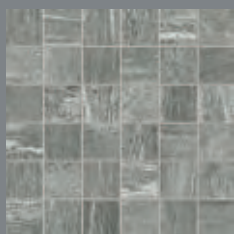

mosaico 30x30 | 11 pz **810**
 oberalp **FUMO**

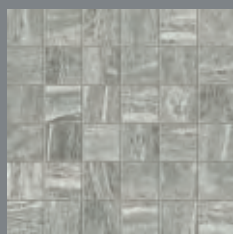

mosaico 30x30 | 11 pz **810**
 oberalp **GRIGIO**



mosaico 30x30 | 11 pz **810**
 oberalp **AVORIO**

Per i pezzi speciali dei prodotti a spessore 2 cm consultare il catalogo specifico.
 For the special pieces/trims of 2 cm thickness products, please refer to the dedicated catalogue.
 Pour les pièces spéciales des produits de 2 cm d'épaisseur, veuillez consulter le catalogue spécifique.
 Sonderanfertigungen mit einer Dicke von 2 cm entnehmen Sie bitte dem jeweiligen Katalog.
 Para las piezas especiales de los productos de 2 cm de grosor, consultar el catálogo específico.
 Особые детали изделий толщиной 2 см приводятся в специальном каталоге.



Mosaico su rete utilizzabile anche per rivestimento. Mosaic on net to be used for wall or tiling too.
 Netzwerklebets Mosaik, welches sich auch als Wandverkleidung eignet. Mosaïque sur support utilisable également pour le revêtement
 Mosaico en red utilizable también como revestimiento. Мозаика на сетке, может использоваться также и для облицовки.

tabella imballi . packing . emballages . Verpackung . tabla de embalajes . таблица вариантов упаковки

	✂	pz/box	m ² /box	kg/m ²	box/plt	m ² /plt	kg/plt
60,4x121 ret	10	2	1,47	20,50	30	44,10	930
60,4x60,4 2cm ret	20	2	0,73	44,00	32	23,36	1053
30x60 ret	8,2	8	1,44	16,20	40	57,60	958
30x30 mosaico	8,2	11	1,00	16,20	30	30,00	511





OTRANTO BEIGE 60,4x60,4 - BEIGE 30x60,4 - BEIGE 30x30



OTRANTO

gres porcellanato colorato in massa (digitale)

porcelain tiles with coloured body (digital) . grès cérame teinte dans la masse (digital)

Eingefärbtes Feinsteinzeug (digital) . gres porcelánico coloreado en masa (digital)

цветной керамогранит, прокрашенный по всей массе (струйный)

GRES PORCELLANATO COLORATO IN MASSA (DIGITALE)
PORCELAIN TILES WITH COLOURED BODY (DIGITAL) . GRÈS CÉRAME TEINTE DANS LA MASSE (DIGITAL)
EINGEFAERBTES FEINSTEINZEUG (DIGITAL) . GRES PORCELÁNICO COLOREADO EN MASA (DIGITAL)
ЦВЕТНОЙ КЕРАМОГРАНИТ, ПРОКРАШЕННЫЙ ПО ВСЕЙ МАССЕ (СТРУЙНЫЙ)



BIANCO

BEIGE

BIANCO

Modularità prevista con fuga di 3 mm nell'ambito dello stesso calibro.

Modular laying with a 3 mm joint within the same size

Pose modulaire (opus) prévue pour un joint de 3 mm, même calibre pour tous les formats posés

Modulierte verlegung mit 3 mm fugen in rahmen der gleichen formatabmessungen

Modularidad prevista con junta de colocación de 3 mm con el mismo calibre

В модульной укладке предусмотрена величина открытого шва 3 мм при использовании плиток одного калибра.

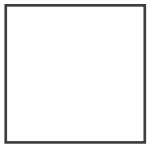

60,4x60,4
24"x24"

BIANCO | 4 pz - R9 **680**

BIANCO antislip | 4 pz - R11 **693**

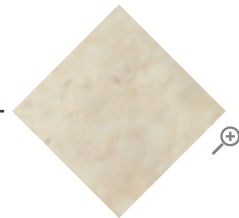

30x60,4
12"x24"

BIANCO | 7 pz - R9 **620**

BIANCO antislip | 7 pz - R11 **630**

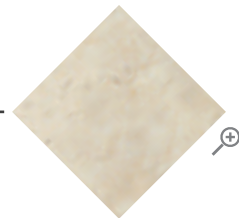

30x30
12"x12"

BIANCO | 11 pz - R9 **570**

BIANCO antislip | 11 pz - R11 **580**



BEIGE

Modularità prevista con fuga di 3 mm nell'ambito dello stesso calibro.

Modular laying with a 3 mm joint within the same size

Pose modulaire (opus) prévue pour un joint de 3 mm, même calibre pour tous les formats posés

Modulierte verlegung mit 3 mm fugen in rahmen der gleichen formatabmessungen

Modularidad prevista con junta de colocación de 3 mm con el mismo calibre

В модульной укладке предусмотрена величина открытого шва 3 мм при использовании плиток одного калибра.

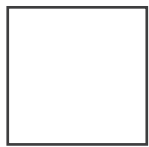

60,4x60,4
24"x24"

BEIGE | 4 pz - R9 **680**

BEIGE antislip | 4 pz - R11 **693**



30x60,4
12"x24"

BEIGE | 7 pz - R9 **620**

BEIGE antislip | 7 pz - R11 **630**



30x30
12"x12"

BEIGE | 11 pz - R9 **570**

BEIGE antislip | 11 pz - R11 **580**



OTRANTO



pezzi speciali . special pieces . pièces spéciales . Formteile . piezas especiales . нестандартные детали



battiscopa 7,5x30 | 25 pz **50**

otranto **BIANCO** bat
otranto **BEIGE** bat



elle 15x30x3,7 | 8 pz **280**

otranto **BIANCO** elle antislip
otranto **BEIGE** elle antislip



grad. ang. 30x30 | 2 pz **760**

otranto **BIANCO** grad. ang.
otranto **BEIGE** grad. ang.

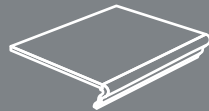

grad. toro 30x30 | 6 pz **580**

otranto **BIANCO** grad. toro
otranto **BEIGE** grad. toro

tabella imballi . packing . emballages . Verpackung . tabla de embalajes . таблица вариантов упаковки

	⊕	pz/box	m ² /box	kg/m ²	box/plt	m ² /plt	kg/plt
60,4x60,4 / 60,4x60,4 antislip	9,0	4	1,46	17,50	32	46,72	843
30x60,4 / 30x60,4 antislip	9,0	7	1,27	17,50	40	50,80	914
30x30 / 30x30 antislip	9,0	11	1,00	17,50	48	48,00	865

OTRANTO BEIGE ANTISLIP 60,4x60,4 - BEIGE ANTISLIP 30x60,4 - BEIGE ANTISLIP 30x30



OTRANTO BIANCO 60,4x60,4 - BIANCO 30x30





PETRA

gres porcellanato smaltato (digitale)

glazed porcelain tiles (digital) . grès cérame émaillé (digital)

Glasiertes Feinsteinzeug (digital) . gres porcelánico esmaltado (digital)

глазурованный керамогранит (струйный)

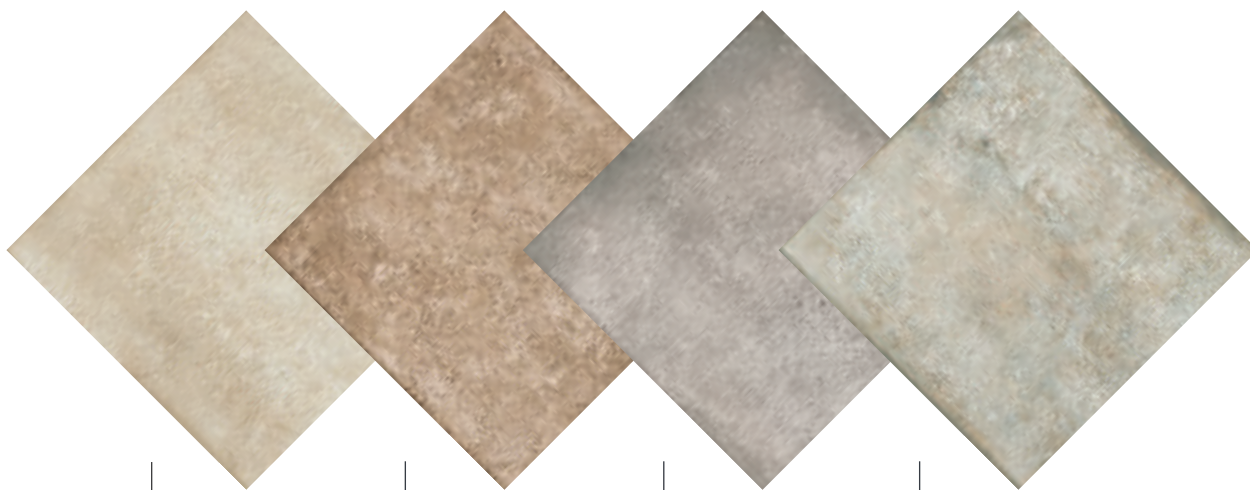

SABBIA

TERRA

GRIGIO

TORTORA

SABBIA



20x40,4

7^{7/8}x15^{3/4}

SABBIA | 18 pz - PEI IV - R11 **580**

TERRA



20x40,4

7^{7/8}x15^{3/4}

TERRA | 18 pz - PEI IV - R11 **580**

GRIGIO



20x40,4

$7^{7/8} \times 15^{3/4}$

GRIGIO | 18 pz - PEI IV - R11 **580**

TORTORA



20x40,4

$7^{7/8} \times 15^{3/4}$

TORTORA | 18 pz - PEI IV - R11 **580**

PETRA



pezzi speciali . special pieces . pièces spéciales . Formteile . piezas especiales . нестандартные детали

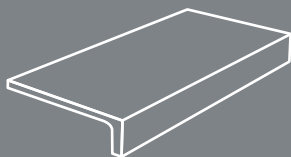

elle 15x30x3,7 | 8 pz **280**

petra **SABBIA** elle
 petra **TERRA** elle
 petra **GRIGIO** elle
 petra **TORTORA** elle

tabella imballi . packing . emballages . Verpackung . tabla de embalajes . таблица вариантов упаковки

		pz/box	m ² /box	kg/m ²	box/plt	m ² /plt	kg/plt
20x40,4	8,2	18	1,46	16,20	48	70,08	1160



PIETRA ANTICA BEIGE 50x50, 30x50, 30x30 - BEIGE GRIP 50x50



PIETRA ANTICA

gres porcellanato smaltato (digitale)

glazed porcelain tiles (digital) . grès cérame émaillé (digital)

Glasiertes Feinsteinzeug (digital) . gres porcelánico esmaltado (digital)

глазурованный керамогранит (струйный)

GRES PORCELLANATO SMALTATO (DIGITALE)
GLAZED PORCELAIN TILES (DIGITAL) . GRÈS CÉRAME ÉMAILLÉ (DIGITAL)
GLASIERTES FEINSTEINZEUG (DIGITAL) . GRES PORCELÁNICO ESMALTADO (DIGITAL)
ГЛАЗУРОВАННЫЙ КЕРАМОГРАНИТ (СТРУЙНЫЙ)

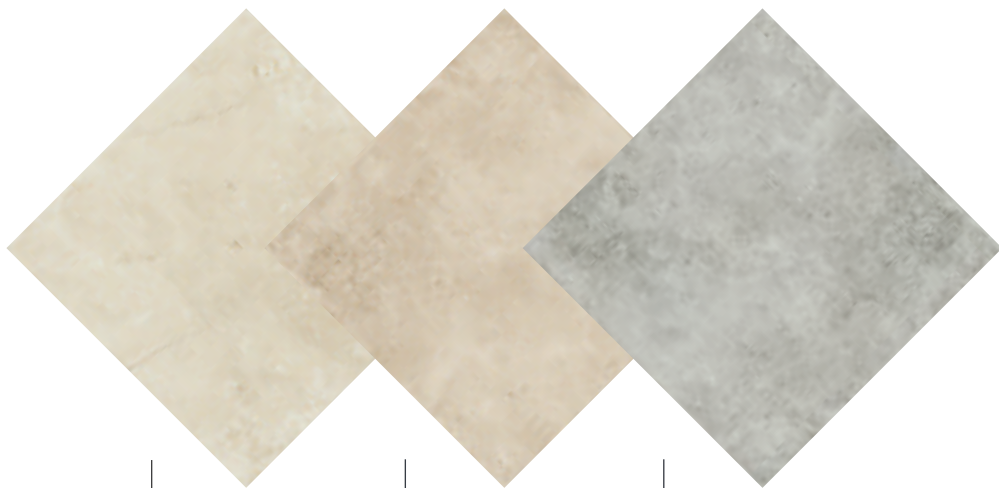

AVORIO

BEIGE

GRIGIO

AVORIO



30x30
12"x12"

AVORIO | 12 pz - PEI IV **630**

AVORIO grip | 12 pz - PEI IV - R11 **650**



30x50
12"x20"

AVORIO | 7 pz - PEI IV **630**

AVORIO grip | 7 pz - PEI IV - R11 **650**



50x50
20"x20"

AVORIO | 5 pz - PEI IV **630**

AVORIO grip | 5 pz - PEI IV - R11 **650**



BEIGE



30x30
12"x12"

BEIGE | 12 pz - PEI IV **630**

BEIGE grip | 12 pz - PEI IV - R11 **650**



30x50
12"x20"

BEIGE | 7 pz - PEI IV **630**

BEIGE grip | 7 pz - PEI IV - R11 **650**



50x50
20"x20"

BEIGE | 5 pz - PEI IV **630**

BEIGE grip | 5 pz - PEI IV - R11 **650**

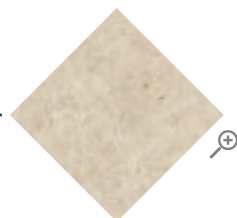

GRIGIO



30x30
12"x12"

GRIGIO | 12 pz - PEI IV **630**

GRIGIO grip | 12 pz - PEI IV - R11 **650**

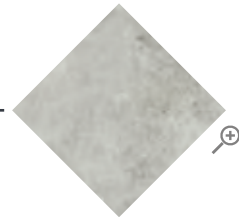

30x50
12"x20"

GRIGIO | 7 pz - PEI IV **630**

GRIGIO grip | 7 pz - PEI IV - R11 **650**

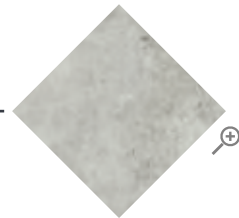

50x50
20"x20"

GRIGIO | 5 pz - PEI IV **630**

GRIGIO grip | 5 pz - PEI IV - R11 **650**

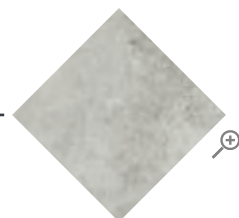

PIETRA ANTICA AVORIO 50x50, 30x50



PIETRA ANTICA GRIGIO GRIP 30x50, 30x30



PIETRA ANTICA

decori . decors . décors . Dekore . decoraciones . декоры



mosaico 30x30 | 11 pz **810**
pietra antica **AVORIO**



mosaico 30x30 | 11 pz **810**
pietra antica **BEIGE**



mosaico 30x30 | 11 pz **810**
pietra antica **GRIGIO**

pezzi speciali . special pieces . pièces spéciales . Formteile . piezas especiales . нестандартные детали



battiscopa 7x50 | 20 pz **80**

pietra antica **AVORIO** bat
pietra antica **BEIGE** bat
pietra antica **GRIGIO** bat

tabella imballi . packing . emballages . Verpackung . tabla de embalajes . таблица вариантов упаковки

	±	pz/box	m ² /box	kg/m ²	box/plt	m ² /plt	kg/plt
30x30 / 30x30 grip	9	12	1,08	17,50	48	51,84	932
30x50 / 30x50 grip	9	7	1,05	17,50	44	46,20	834
50x50 / 50x50 grip	9	5	1,25	17,50	27	33,75	616
30x30 mosaico	9	11	1,00	17,50	30	30,00	550



schemi di posa . Laying patterns . Schemas de pose . Verlegungsplan . Esquemas de colocación . Схемы укладки

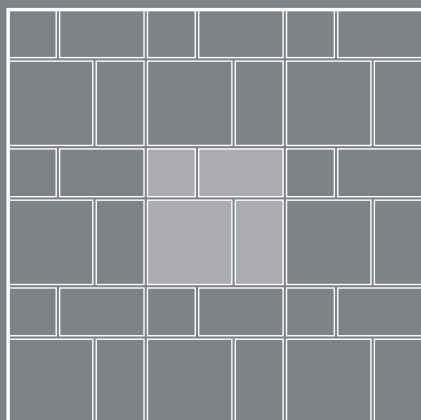

50x50 - 1 PZ.	39,0 %
30x50 - 2 PZ.	47 %
30x30 - 1 PZ.	14 %

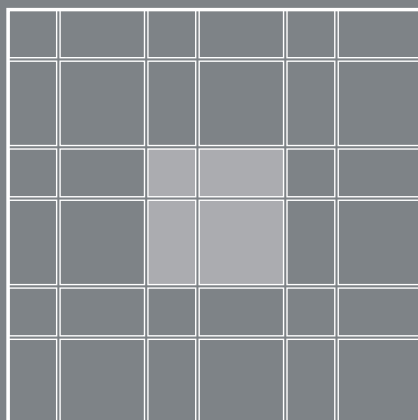

50x50 - 1 PZ.	39,0 %
30x50 - 2 PZ.	49,6 %
30x30 - 1 PZ.	14,1 %

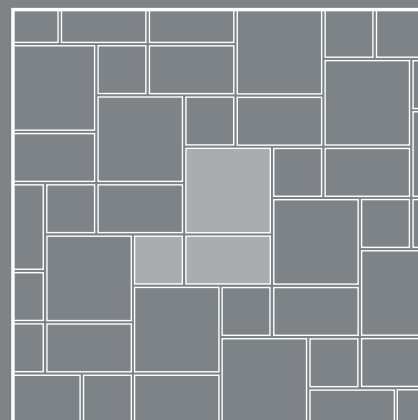

50x50 - 1 PZ.	51,0 %
30x50 - 1 PZ.	30,6 %
30x30 - 1 PZ.	18,4 %

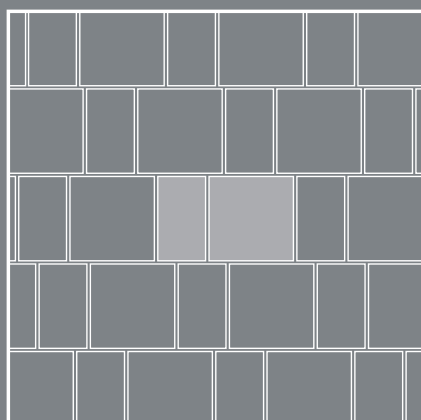

50x50 - 1 PZ.	62,5 %
30x50 - 1 PZ.	37,5 %

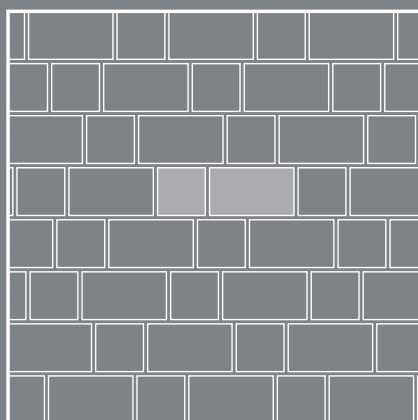

30x50 - 1 PZ.	62,5 %
30x30 - 1 PZ.	37,5 %

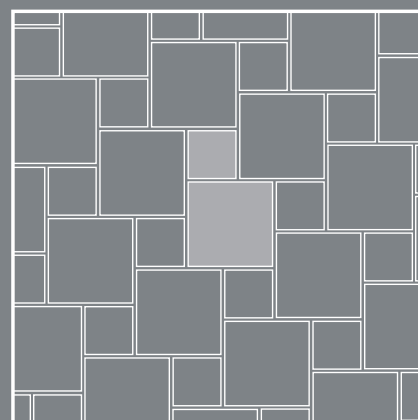

50x50 - 1 PZ.	73,5 %
30x30 - 1 PZ.	26,5 %

Modularità prevista con fuga di 5 mm nell'ambito dello stesso calibro.

Modular laying with a 5 mm joint within the same size.

Pose modulaire prévue pour un joint de 5 mm, même calibre pour tous les formats posés.

Modulierte verlegung mit 5 mm fugen in rahmen der gleichen formatabmessungen.

Modularidad prevista con junta de colocación de 5 mm con el mismo calibre.

В модульной укладке предусмотрена величина открытого шва 5 мм при использовании плиток одного калибра.

SALT STONE ASH 60,4x60,4 - ASH MOSAICO ESAGONO 30x34



SALT STONE

gres porcellanato smaltato (digitale)

glazed porcelain tiles (digital) . grès cérame émaillé (digital)

Glasiertes Feinsteinzeug (digital) . gres porcelánico esmaltado (digital)

глазурованный керамогранит (струйный)

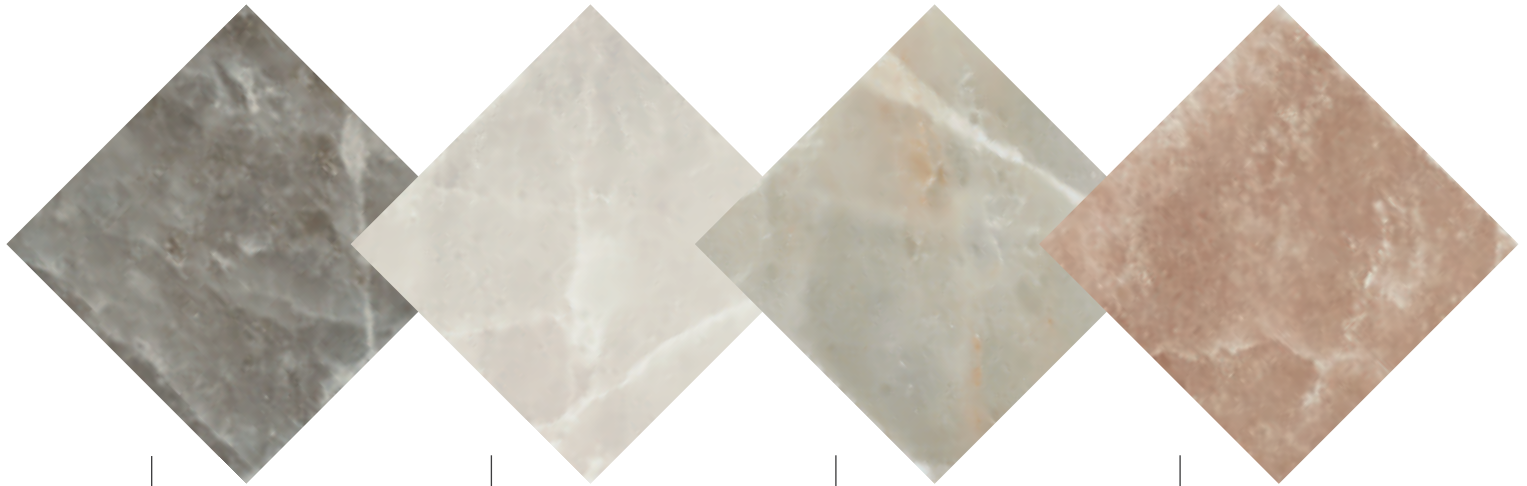

ASH

ICE

DESERT

TERRA

ASH

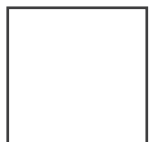

60,4x60,4
24"x24"

ASH | 4 pz **730**



30x60,4
12"x24"

ASH | 7 pz **695**

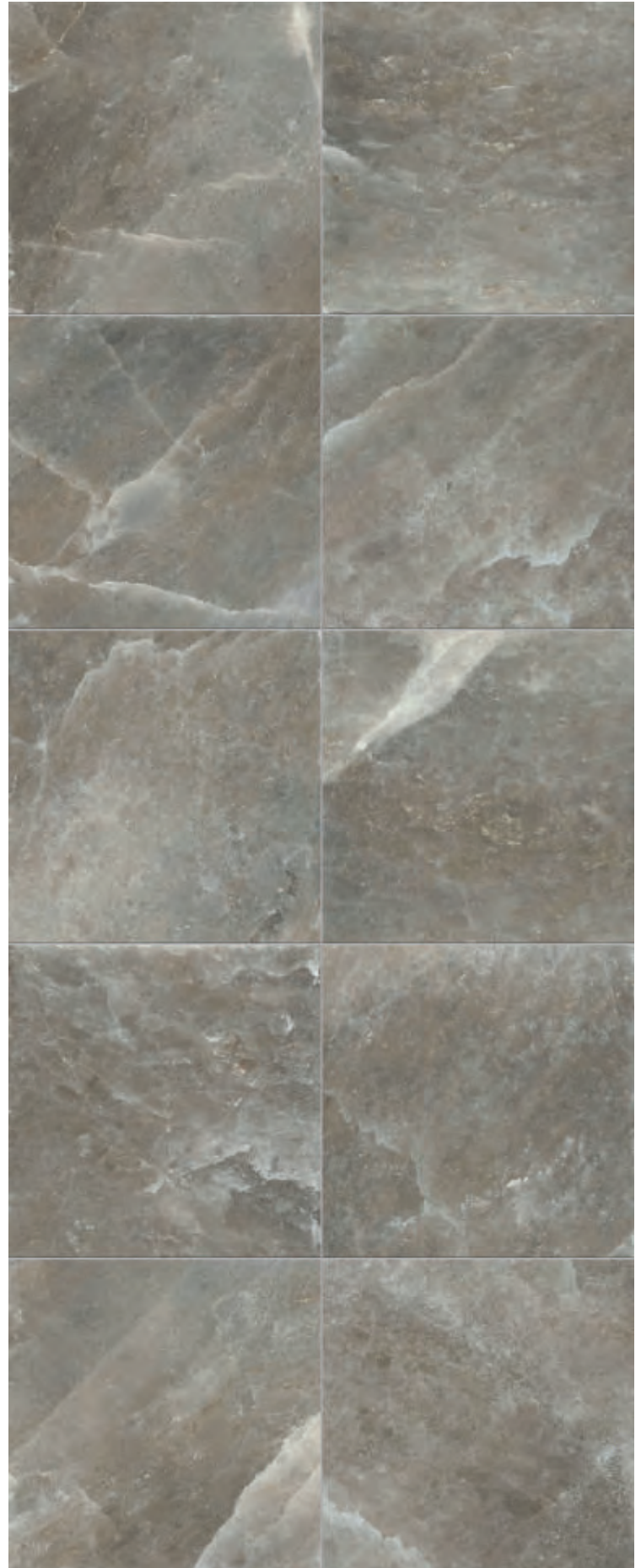

ICE

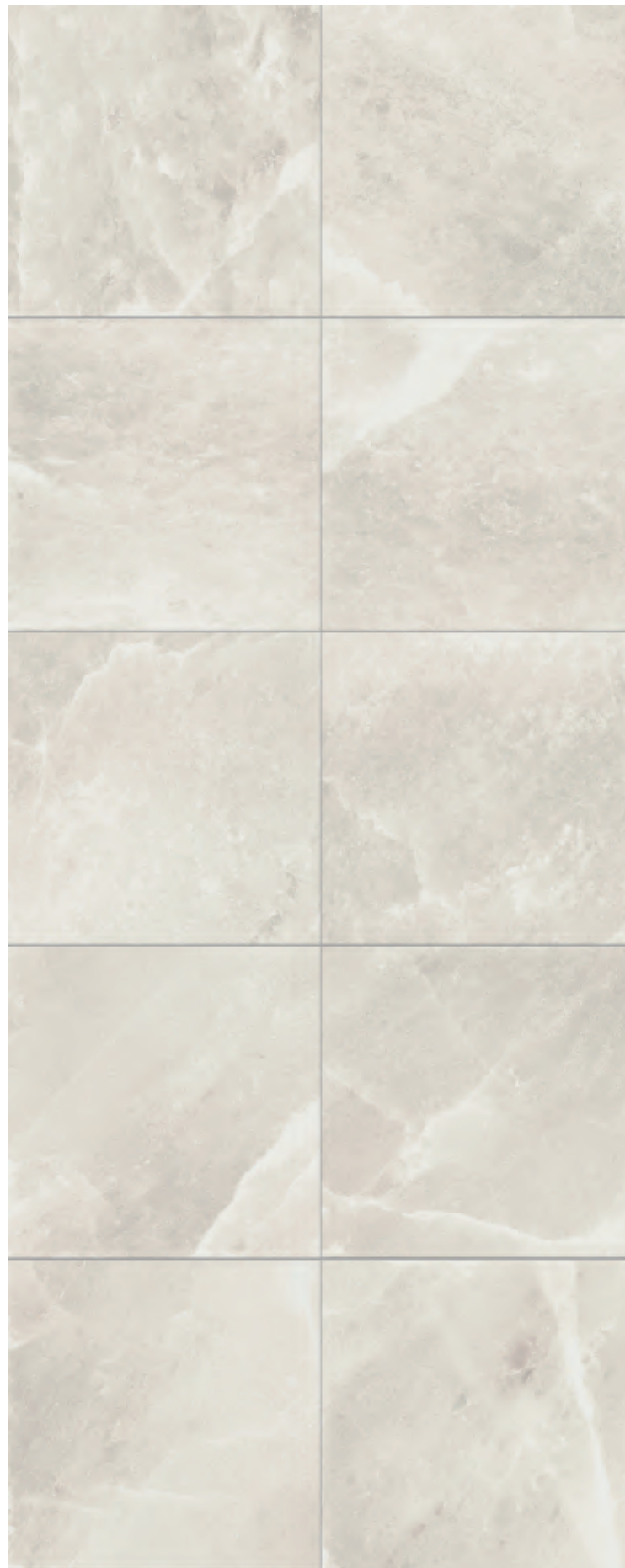

60,4x60,4
24"x24"
ICE | 4 pz **730**



30x60,4
12"x24"
ICE | 7 pz **695**

DESERT

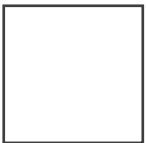

60,4x60,4
24"x24"

DESERT | 4 pz **730**



30x60,4
12"x24"

DESERT | 7 pz **695**



TERRA

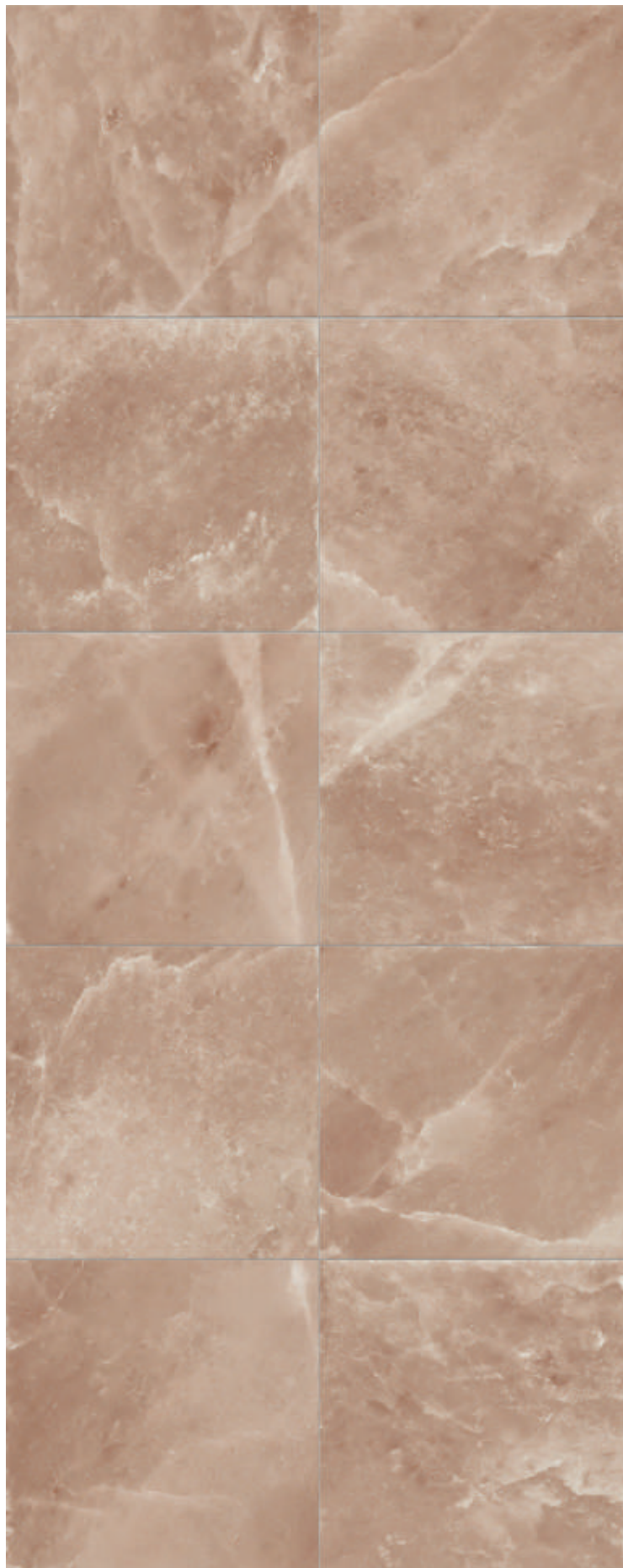

60,4x60,4
24"x24"

TERRA | 4 pz **730**



30x60,4
12"x24"

TERRA | 7 pz **695**

SALT STONE

pezzi speciali . special pieces . pièces spéciales . Formteile . piezas especiales . нестандартные детали



battiscopa 7,5x60,4 | 16 pz **110**

salt stone **ASH** bat
salt stone **ICE** bat
salt stone **DESERT** bat
salt stone **TERRA** bat

decori . decors . décors . Dekore . decoraciones . декоры



mosaico 30x30 | 11 pz **810**
salt stone **ASH**



mosaico 30x30 | 11 pz **810**
salt stone **ICE**



mosaico 30x30 | 11 pz **810**
salt stone **DESERT**

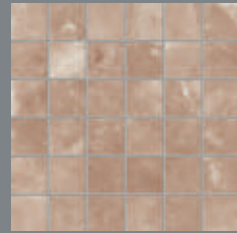

mosaico 30x30 | 11 pz **810**
salt stone **TERRA**

tabella imballi . packing . emballages . Verpackung . tabla de embalajes . таблица вариантов упаковки

	⊗	pz/box	m ² /box	kg/m ²	box/plt	m ² /plt	kg/plt
60,4x60,4	9,0	4	1,46	17,50	32	46,72	843
30x60,4	9,0	7	1,27	17,50	40	50,80	914
30x30 mosaico	9,0	11	1,00	17,50	30	30,00	550
30x34 mosaico esagono	9,0	5	0,51	17,50	60	30,60	561
30x30 mosaico chevron	9,0	6	0,54	17,50	60	32,40	592



conforme



conforme



PEI IV



ingelivo



V2

decori . decors . décors . Dekore . decoraciones . декоры

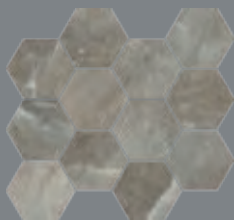

mosaico esagono
30x34 | 5 pz
salt stone **ASH**

870



mosaico esagono
30x34 | 5 pz
salt stone **ICE**

870

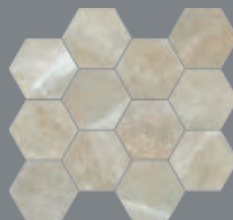

mosaico esagono
30x34 | 5 pz
salt stone **DESERT**

870

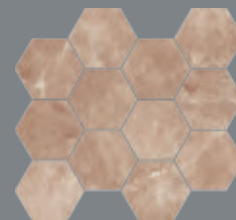

mosaico esagono
30x34 | 5 pz
salt stone **TERRA**

870

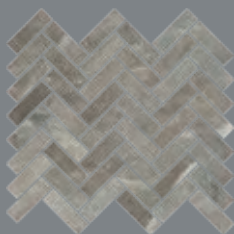

mosaico chevron
30x30 | 6 pz
salt stone **ASH**

890



mosaico chevron
30x30 | 6 pz
salt stone **ICE**

890



mosaico chevron
30x30 | 6 pz
salt stone **DESERT**

890



mosaico chevron
30x30 | 6 pz
salt stone **TERRA**

890



Mosaico su rete utilizzabile anche per rivestimento. Mosaic on net to be used for wall or tiling too.
Netzwerklebets Mosaik, welches sich auch als Wandverkleidung eignet. Mosaïque sur support utilisable également pour le revêtement
Mosaico en red utilizable también como revestimiento. Мозаика на сетке, может использоваться также и для облицовки.







SQUARE

gres porcellanato colorato in massa (digitale)

porcelain tiles with coloured body (digital) . grès cérame teinte dans la masse (digital)

Eingefärbtes Feinsteinzeug (digital) . gres porcelánico coloreado en masa (digital)

цветной керамогранит, прокрашенный по всей массе (струйный)

GRES PORCELLANATO COLORATO IN MASSA (DIGITALE)
PORCELAIN TILES WITH COLOURED BODY (DIGITAL) . GRÈS CÉRAME TEINTE DANS LA MASSE (DIGITAL)
EINGEFAERBTES FEINSTEINZEUG (DIGITAL) . GRES PORCELÁNICO COLOREADO EN MASA (DIGITAL)
ЦВЕТНОЙ КЕРАМОГРАНИТ, ПРОКРАШЕННЫЙ ПО ВСЕЙ МАССЕ (СТРУЙНЫЙ)

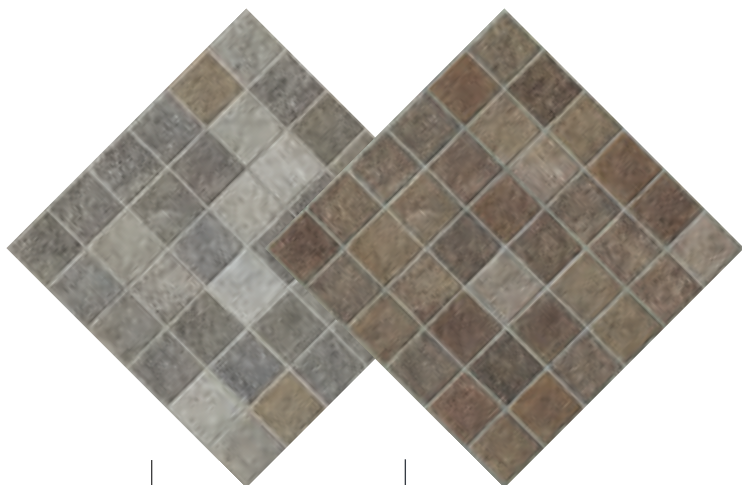

GRIGIO

PORFIDO

GRIGIO



60,4x60,4
24"x24"

GRIGIO 2cm ret | 2 pz - R11 **810**

PORFIDO



60,4x60,4
24"x24"

PORFIDO 2cm ret | 2 pz - R11 **810**



SQUARE



decori . decors . décors . Dekore . decoraciones . декоры



60,4x60,4 | 2 pz
square **GRIGIO dec** 2cm ret

810



60,4x60,4 | 2 pz
square **PORFIDO dec** 2cm ret

810

Per i pezzi speciali dei prodotti a spessore 2 cm consultare il catalogo specifico.

For the special pieces/trims of 2 cm thickness products, please refer to the dedicated catalogue.

Pour les pièces spéciales des produits de 2 cm d'épaisseur, veuillez consulter le catalogue spécifique.

Sonderanfertigungen mit einer Dicke von 2 cm entnehmen Sie bitte dem jeweiligen Katalog.

Para las piezas especiales de los productos de 2 cm de grosor, consultar el catálogo específico.

Особые детали изделий толщиной 2 см приводятся в специальном каталоге.

tabella imballi . packing . emballages . Verpackung . tabla de embalajes . таблица вариантов упаковки

	↕	pz/box	m ² /box	kg/m ²	box/plt	m ² /plt	kg/plt
60,4x60,4 2cm ret	20,0	2	0,73	44,00	32	23,36	1053
60,4x60,4 dec 2cm ret	20,0	2	0,73	44,00	32	23,36	1053

20 TWENTY

STRATOS BEIGE 2cm RET 60,4x60,4



STRATOS

gres porcellanato colorato in massa (digitale)

porcelain tiles with coloured body (digital) . grès cérame teinte dans la masse (digital)

Eingefärbtes Feinsteinzeug (digital) . gres porcelánico coloreado en masa (digital)

цветной керамогранит, прокрашенный по всей массе (струйный)

GRES PORCELLANATO COLORATO IN MASSA (DIGITALE)
PORCELAIN TILES WITH COLOURED BODY (DIGITAL) . GRÈS CÉRAME TEINTE DANS LA MASSE (DIGITAL)
EINGEFAERBTES FEINSTEINZEUG (DIGITAL) . GRES PORCELÁNICO COLOREADO EN MASA (DIGITAL)
ЦВЕТНОЙ КЕРАМОГРАНИТ, ПРОКРАШЕННЫЙ ПО ВСЕЙ МАССЕ (СТРУЙНЫЙ)

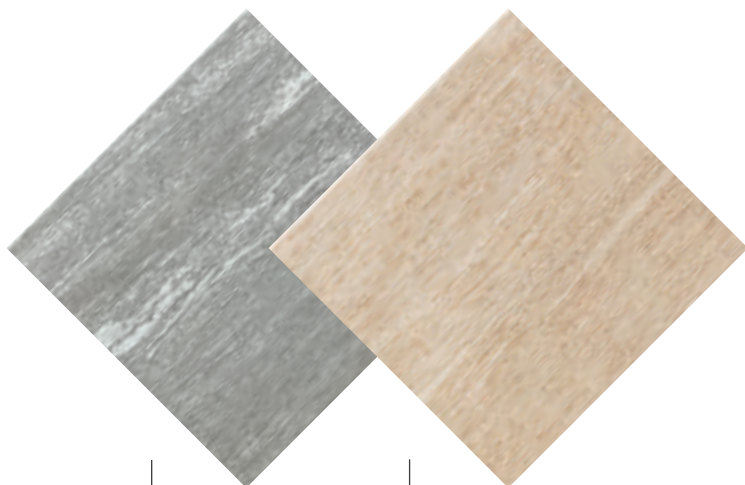

GRIGIO

BEIGE

GRIGIO



60,4x60,4
24"x24"

GRIGIO 2cm ret | 2 pz - R11 **810**



BEIGE



60,4x60,4
24"x24"

BEIGE 2cm ret | 2 pz - R11 **810**



STRATOS GRIGIO 2cm RET 60,4x60,4

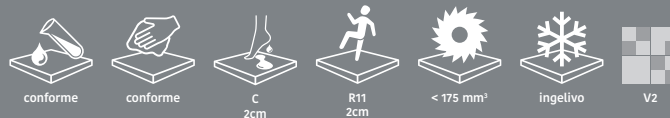

Per i pezzi speciali dei prodotti a spessore 2 cm consultare il catalogo specifico.
 For the special pieces/trims of 2 cm thickness products, please refer to the dedicated catalogue.
 Pour les pièces spéciales des produits de 2 cm d'épaisseur, veuillez consulter le catalogue spécifique.
 Sonderanfertigungen mit einer Dicke von 2 cm entnehmen Sie bitte dem jeweiligen Katalog.
 Para las piezas especiales de los productos de 2 cm de grosor, consultar el catálogo específico.
 Особые детали изделий толщиной 2 см приводятся в специальном каталоге.

tabella imballi . packing . emballages . Verpackung . tabla de embalajes . таблица вариантов упаковки

	↕	pz/box	m ² /box	kg/m ²	box/plt	m ² /plt	kg/plt
60,4x60,4 2cm ret	20,0	2	0,73	44,00	32	23,36	1053



TRACKS

gres porcellanato colorato in massa (digitale)

porcelain tiles with coloured body (digital) . grès cérame teinte dans la masse (digital)

Eingefärbtes Feinsteinzeug (digital) . gres porcelánico coloreado en masa (digital)

цветной керамогранит, прокрашенный по всей массе (струйный)

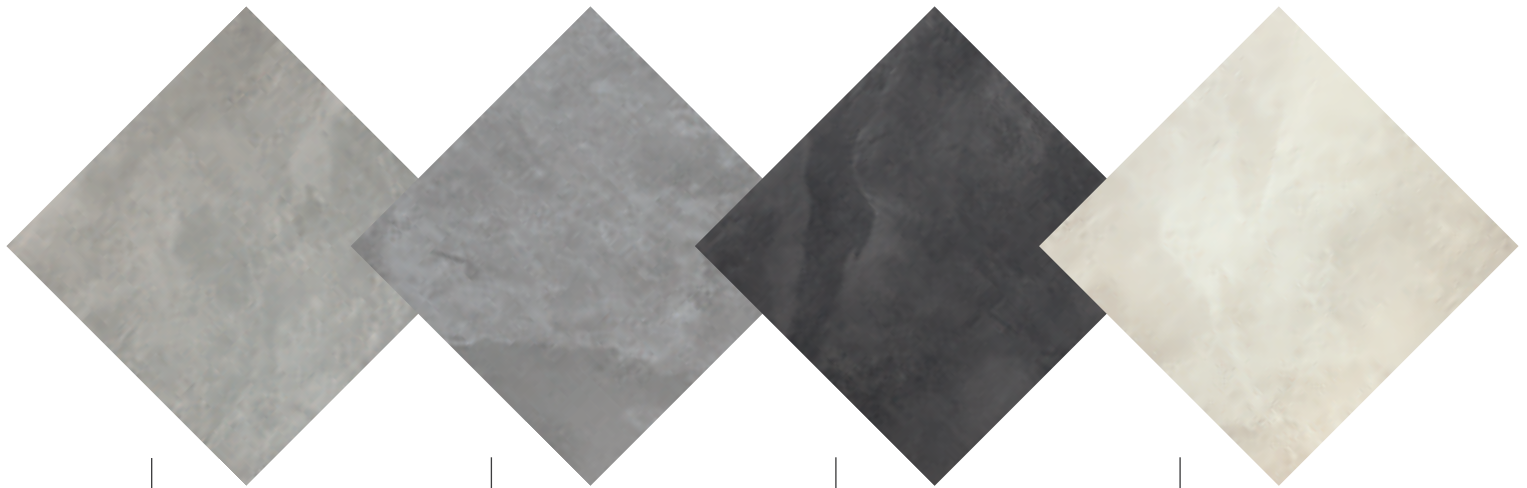

SILVER

GREY

DARK

IVORY

SILVER



60,4x120,8

24"x48"

SILVER 2cm ret | 1 pz - R11 **830**

60,4x60,4

24"x24"

SILVER | 4 pz - R10 **690****SILVER ret 60x60** | 4 pz - R10 **730****SILVER 2cm ret** | 2 pz - R11 **810****SILVER 2cm ret HP** | 2 pz - R11 **814**

30x60,4

12"x24"

SILVER | 8 pz - R10 **660****SILVER ret 30x60** | 8 pz - R10 **693**

GREY



60,4x120,8

24"x48"

GREY 2cm ret | 1 pz - R11 **830**

60,4x60,4

24"x24"

GREY | 4 pz - R10 **690**GREY ret 60x60 | 4 pz - R10 **730**GREY 2cm ret | 2 pz - R11 **810**GREY 2cm ret HP | 2 pz - R11 **814**

30x60,4

12"x24"

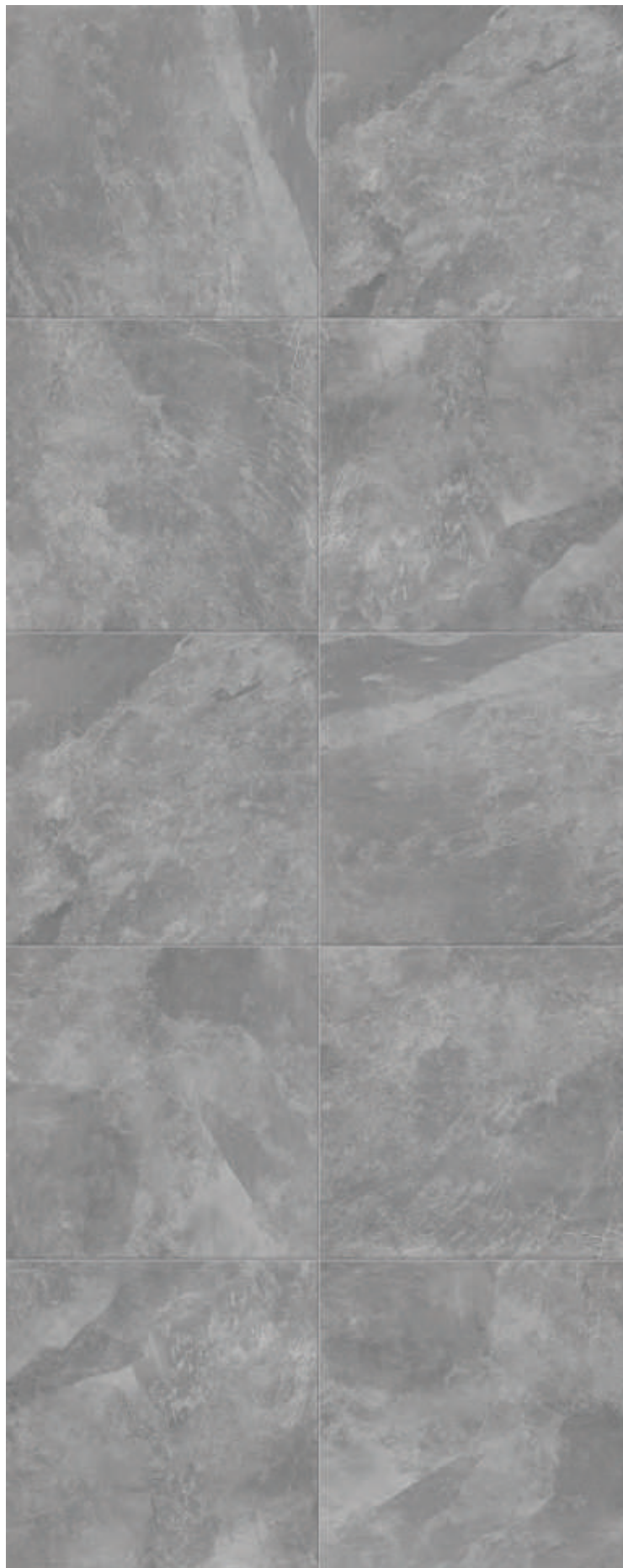
GREY | 8 pz - R10 **660**GREY ret 30x60 | 8 pz - R10 **693**

DARK



60,4x120,8

24"x48"

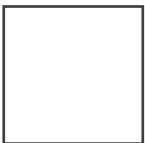
DARK 2cm ret | 1 pz - R11 **830**

60,4x60,4

24"x24"

DARK | 4 pz - R10 **690****DARK ret 60x60** | 4 pz - R10 **730****DARK 2cm ret** | 2 pz - R11 **810****DARK 2cm ret HP** | 2 pz - R11 **814**

30x60,4

12"x24"

DARK | 8 pz - R10 **660****DARK ret 30x60** | 8 pz - R10 **693**

IVORY



60,4x60,4
24"x24"

IVORY | 4 pz - R10 **690**

IVORY ret 60x60 | 4 pz - R10 **730**



30x60,4
12"x24"

IVORY | 8 pz - R10 **660**

IVORY ret 30x60 | 8 pz - R10 **693**



TRACKS



pezzi speciali . special pieces . pièces spéciales . Formteile . piezas especiales . нестандартные детали



battiscopa 7,5x60,4 | 16 pz **110**

tracks **SILVER** bat
tracks **GREY** bat
tracks **DARK** bat
tracks **IVORY** bat

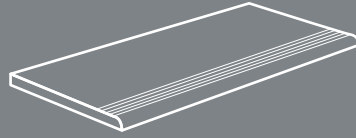

step* 30x60,4 | 8 pz **270**

tracks **SILVER** step
tracks **GREY** step
tracks **DARK** step
tracks **IVORY** step

* lotto minimo per ordine 48pz
minimum lot per order 48pcs
lot minimum par commande 48pcs
Minimumbestellmenge 48 St.
lote mínimo por pedido 48 pzs
минимальная партия при заказе – 48 шт

Per i pezzi speciali dei prodotti a spessore 2 cm consultare il catalogo specifico.

For the special pieces/trims of 2 cm thickness products, please refer to the dedicated catalogue.

Pour les pièces spéciales des produits de 2 cm d'épaisseur, veuillez consulter le catalogue spécifique.

Sonderanfertigungen mit einer Dicke von 2 cm entnehmen Sie bitte dem jeweiligen Katalog.

Para las piezas especiales de los productos de 2 cm de grosor, consultar el catálogo específico.

Особые детали изделий толщиной 2 см приводятся в специальном каталоге.

decori . decors . décors . Dekore . decoraciones . декоры



mosaico 30x30 | 11 pz **810**
tracks **SILVER**



mosaico 30x30 | 11 pz **810**
tracks **GREY**



mosaico 30x30 | 11 pz **810**
tracks **DARK**



mosaico 30x30 | 11 pz **810**
tracks **IVORY**



Mosaico su rete utilizzabile anche per rivestimento. Mosaic on net to be used for wall or tiling too.

Netzwerklebens Mosaik, welches sich auch als Wandverkleidung eignet. Mosaïque sur support utilisable également pour le revêtement

Mosaico en red utilizable también como revestimiento. Мозаика на сетке, может использоваться также и для облицовки.

tabella imballi . packing . emballages . Verpackung . tabla de embalajes . таблица вариантов упаковки

	✂	pz/box	m ² /box	kg/m ²	box/plt	m ² /plt	kg/plt
60,4x120,8 2cm ret	20,0	1	0,73	45,00	30	21,90	1010
60,4x60,4	9,0	4	1,46	17,50	32	46,72	843
60,4x60,4 2cm ret	20,0	2	0,73	44,00	32	23,36	1053
60,4x60,4 2cm ret HP	20,0	2	0,73	45,00	32	23,36	1076
60x60 ret	9,0	4	1,44	17,50	32	46,08	831
30x60,4	8,2	8	1,45	16,20	40	58,00	965
30x60 ret	8,2	8	1,44	16,20	40	57,60	958
30x30 mosaico	8,2	11	1,00	16,20	30	30,00	511





VALSUSA

gres porcellanato colorato in massa (digitale)

porcelain tiles with coloured body (digital) . grès cérame teinte dans la masse (digital)

Eingefärbtes Feinsteinzeug (digital) . gres porcelánico coloreado en masa (digital)

цветной керамогранит, прокрашенный по всей массе (струйный)

GRES PORCELLANATO COLORATO IN MASSA (DIGITALE)
PORCELAIN TILES WITH COLOURED BODY (DIGITAL) . GRÈS CÉRAME TEINTE DANS LA MASSE (DIGITAL)
EINGEFAERBTES FEINSTEINZEUG (DIGITAL) . GRES PORCELÁNICO COLOREADO EN MASA (DIGITAL)
ЦВЕТНОЙ КЕРАМОГРАНИТ, ПРОКРАШЕННЫЙ ПО ВСЕЙ МАССЕ (СТРУЙНЫЙ)



BEIGE

GRIGIO

FUMO

BEIGE



30x60,4
12"x24"

BEIGE | 8 pz - R10 **600**



20x40,4
7^{7/8}"x15^{3/4}"

BEIGE | 18 pz - R10 **570**



GRIGIO



30x60,4
12"x24"

GRIGIO | 8 pz - R10 **600**



20x40,4
7^{7/8}"x15^{3/4}"

GRIGIO | 18 pz - R10 **570**



FUMO



30x60,4

12"x24"

FUMO | 8 pz - R10 **600**

20x40,4

7^{7/8}"x15^{3/4}"**FUMO** | 18 pz - R10 **570**



pezzi speciali . special pieces . pièces spéciales . Formteile . piezas especiales . нестандартные детали



battiscopa 7,5x30 | 25 pz **50**

valsusa **BEIGE** bat
valsusa **GRIGIO** bat
valsusa **FUMO** bat



elle 15x30x3,7 | 8 pz **280**

valsusa **BEIGE** elle
valsusa **GRIGIO** elle
valsusa **FUMO** elle

tabella imballi . packing . emballages . Verpackung . tabla de embalajes . таблица вариантов упаковки

	↕	pz/box	m ² /box	kg/m ²	box/plt	m ² /plt	kg/plt
30x60,4	8,2	8	1,45	16,20	40	58,00	965
20x40,4	8,2	18	1,46	16,20	48	70,08	1160

SEZIONE TECNICA

**TECHNICAL SECTION
SECTION TECHNIQUE
TECHNISCHER TEIL
SECCIÓN TÉCNICA
ТЕХНИЧЕСКИЙ РАЗДЕЛ**

SCHEMI DI POSA

LAYING PATTERNS . SCHEMAS DE POSE . VERLEGUNGSPLAN . ESQUEMAS DE COLOCACIÓN . СХЕМЫ УКЛАДКИ

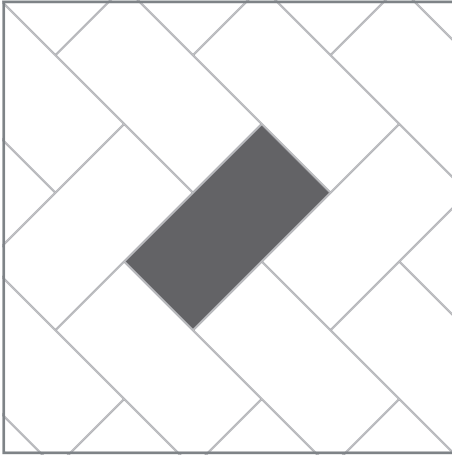

1

30x60 - 100%
 20x40,4 - 100%
 20x60,4 - 100%

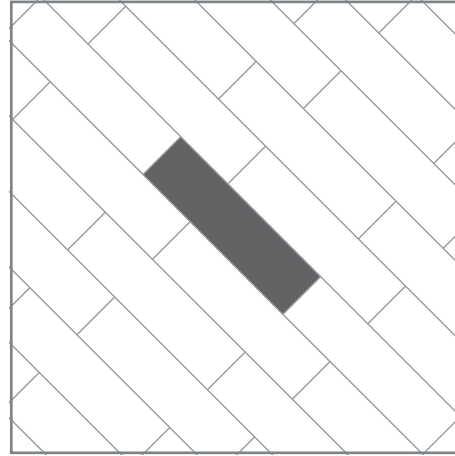

2

20x121 - 100%
 20,2x80,2 - 100%
 30x121 - 100%

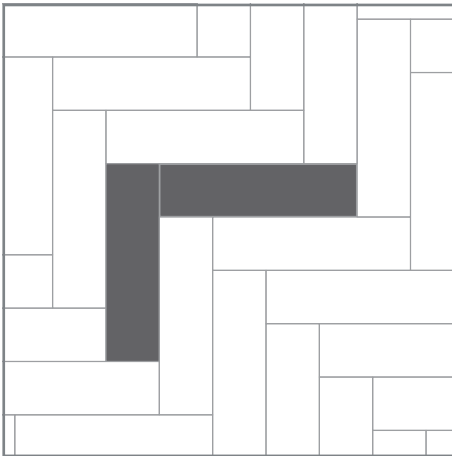

3

20x121 - 100%
 20,2x80,2 - 100%
 30x121 - 100%

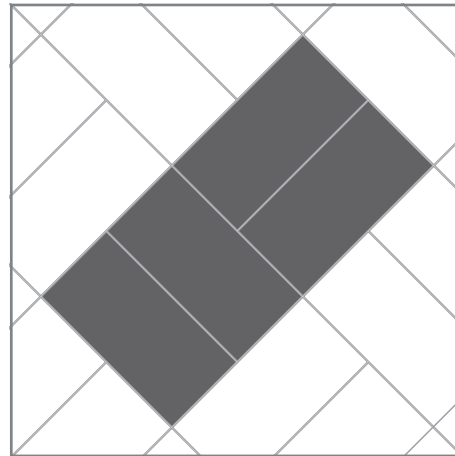

4

30x60 - 100%
 20x40,4 - 100%
 20x60,4 - 100%

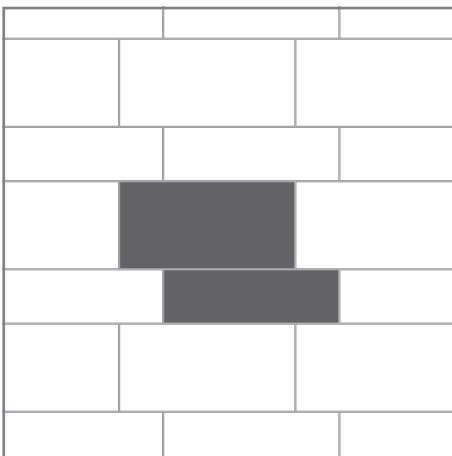

5

30x60 - 60%
 20x60 - 40%

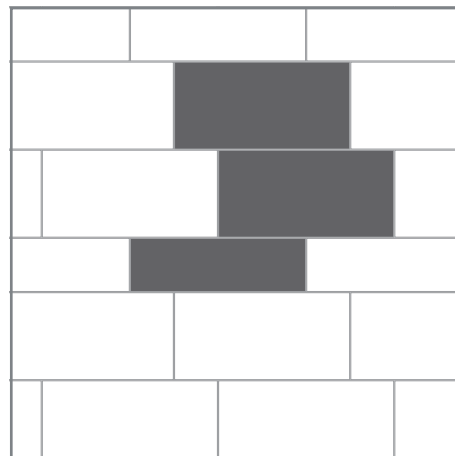

6

30x60 - 75%
 20x60 - 25%

Qualora si vogliono realizzare schemi di posa modulari, prevedere una fuga di 3 mm e richiedere disponibilità di tonalità abbinata al momento dell'ordine.
 For modular laying, you have to consider a 3 mm joint. In order to avoid laying misunderstandings, when placing the order, please ask for matching shade availability.
 Si vous désirez réaliser une pose modulaire, prévoir un joint de 3 mm et demander la disponibilité de nuance compatible au moment de la commande.

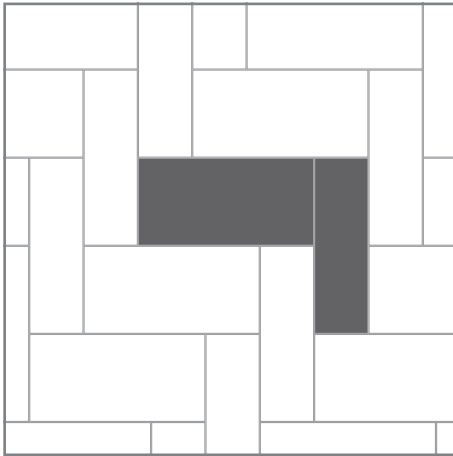

7

30x60 - 60%
20x60 - 40%

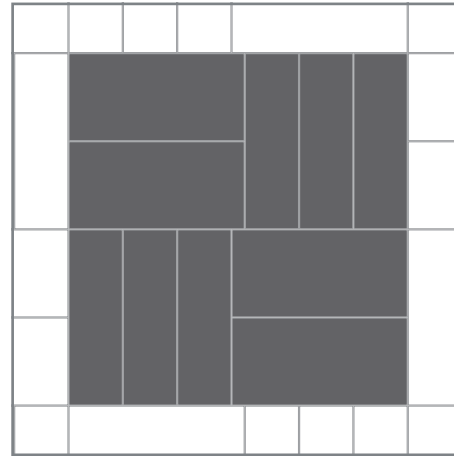

8

30x60 - 50%
20x60 - 50%

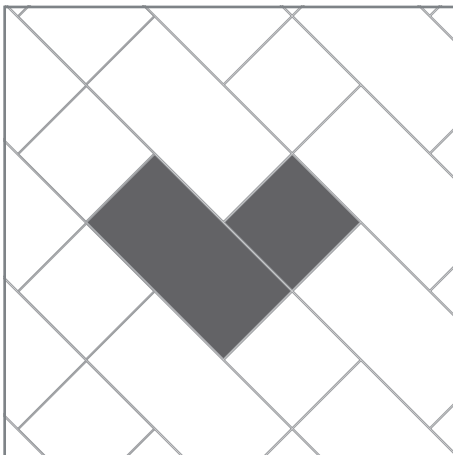

9

30x60 - 66,6%
30x30 - 33,3%
20x40,4 - 66,6%
20x20 - 33,3%

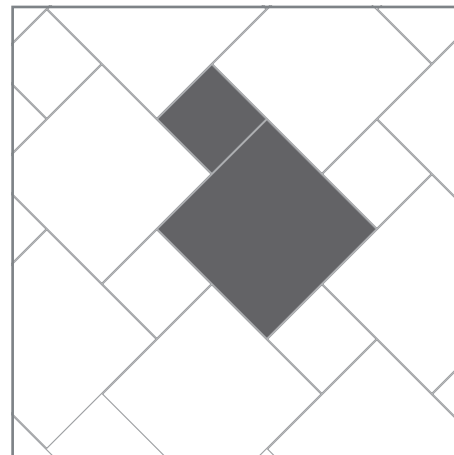

10

60x60 - 80%
30x30 - 20%
30x30 - 80%
15x15 - 20%

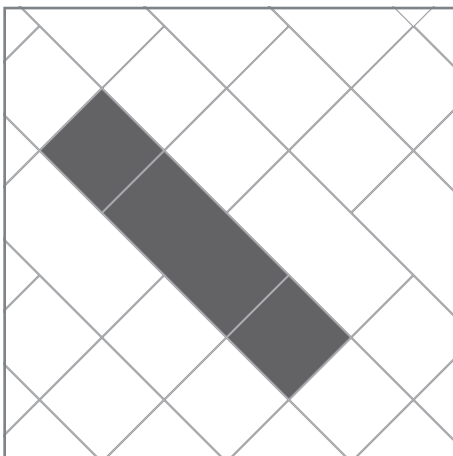

11

30x60 - 50%
30x30 - 50%
20x40,4 - 50%
20x20 - 50%

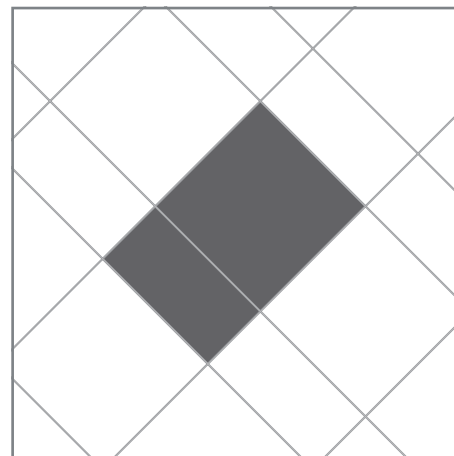

12

60x60 - 66,66%
30x60 - 33,33%

Bei Modulverlegungen soll eine 3 mm Fuge verwendet werden und vor der Bestellung soll man nach Verfügbarkeit der passenden tonalität fragen.

Si se desean realizar esquemas de colocación modulares, realizar una junta de colocación de 3 mm y solicitar la disponibilidad de tonos a juego al realizar el pedido.

При выполнении схем модульной укладки, предусмотреть открытый шов шириной 3 мм и запросить наличие сочетающихся тональностей на момент заказа.

SCHEMI DI POSA

LAYING PATTERNS . SCHEMAS DE POSE . VERLEGUNGSPLAN . ESQUEMAS DE COLOCACIÓN . СХЕМЫ УКЛАДКИ

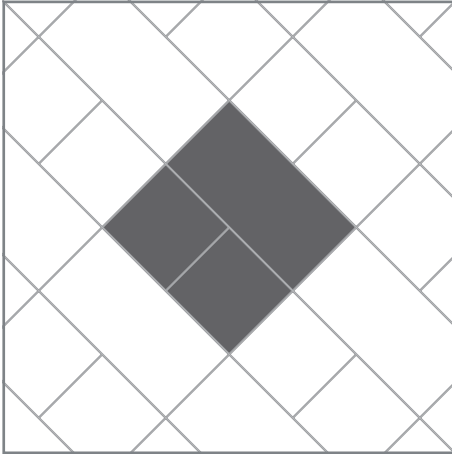

13

30x60 - 50%

30x30 - 50%

20x40,4 - 50%

20x20 - 50%

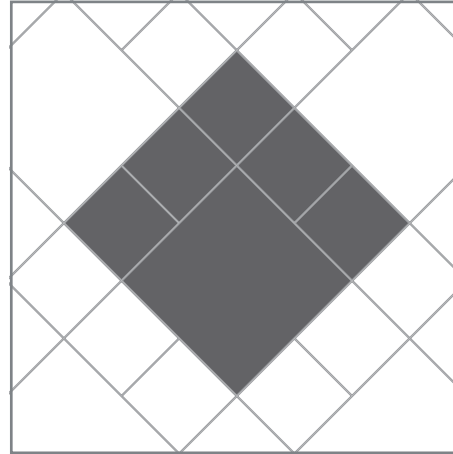

14

60x60 - 44,44%

30x30 - 55,55%

30x30 - 44,44%

15x15 - 55,55%

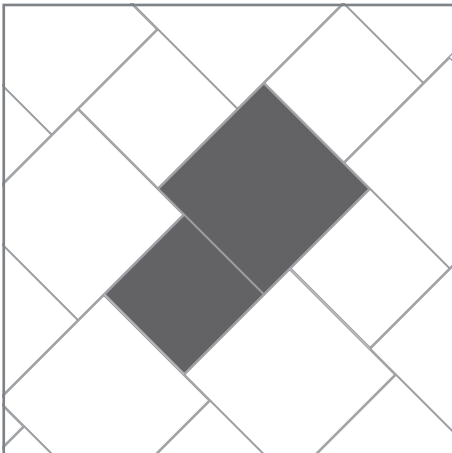

15

45x45 - 69,24%

30x30 - 30,76%

60x60 - 64,30%

45x45 - 35,70%

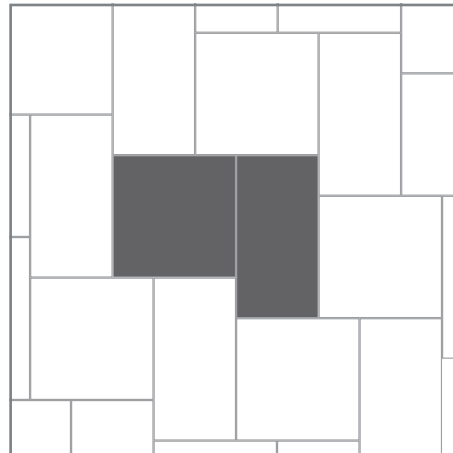

16

45x45 - 52,94%

30x60 - 47,06%

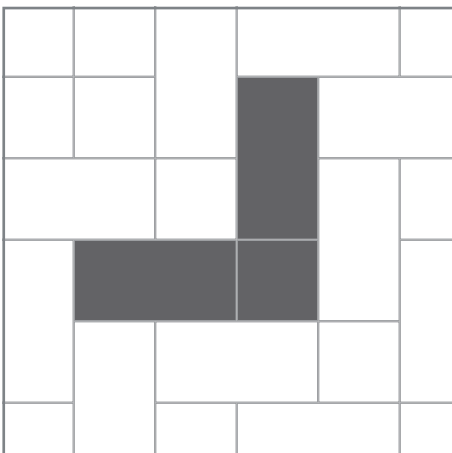

17

30x60 - 80%

30x30 - 20%

20x40,4 - 80%

20x20 - 20%

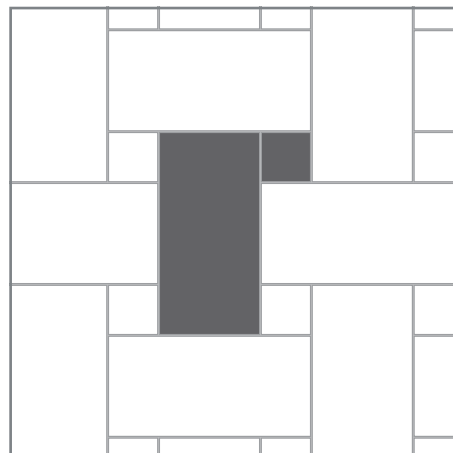

18

30x60 - 89%

15x15 - 11%

Qualora si vogliono realizzare schemi di posa modulari, prevedere una fuga di 3 mm e richiedere disponibilità di tonalità abbinata al momento dell'ordine.

For modular laying, you have to consider a 3 mm joint. In order to avoid laying misunderstandings, when placing the order, please ask for matching shade availability.

Si vous désirez réaliser une pose modulaire, prévoir un joint de 3 mm et demander la disponibilité de nuance compatible au moment de la commande.

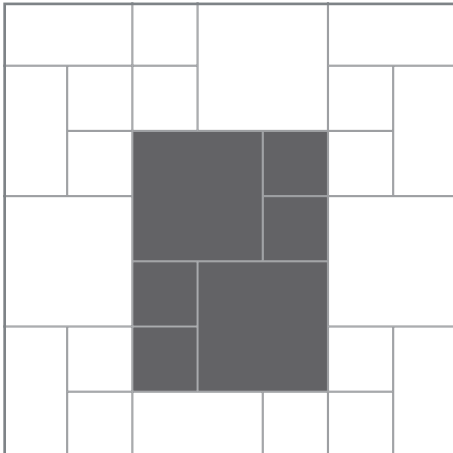
**19**

30x30 - 66,66%

15x15 - 33,33%

60x60 - 66,66%

30x30 - 33,33%

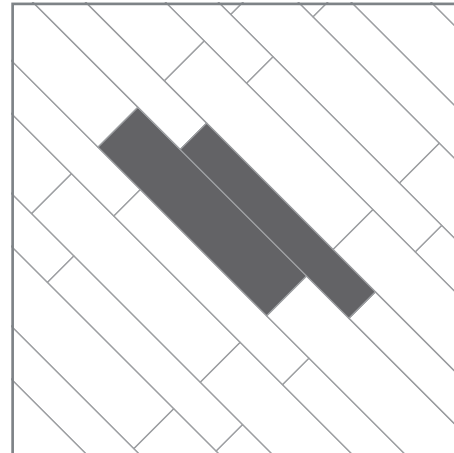
**20**

30x121 - 60%

20x121 - 40%

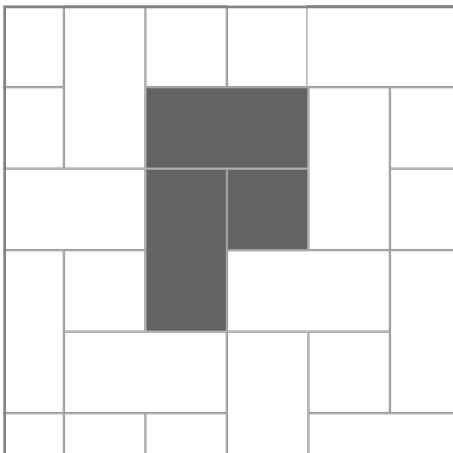
**21**

30x60 - 80%

30x30 - 20%

20x40,4 - 80%

20x20 - 20%

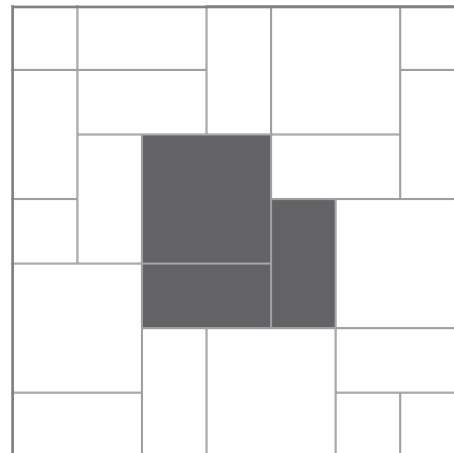
**22**

30x60 - 50%

60x60 - 50%

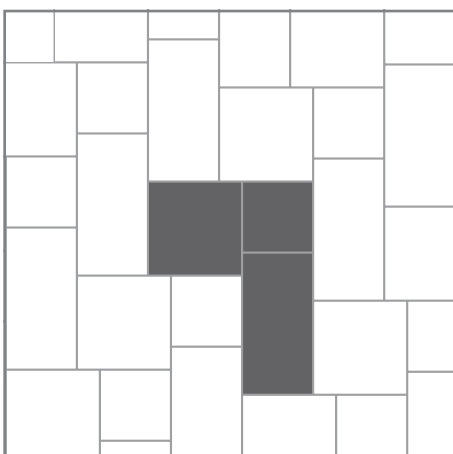
**23**

30x30 - 19%

30x60 - 38,10%

45x45 - 42,90%

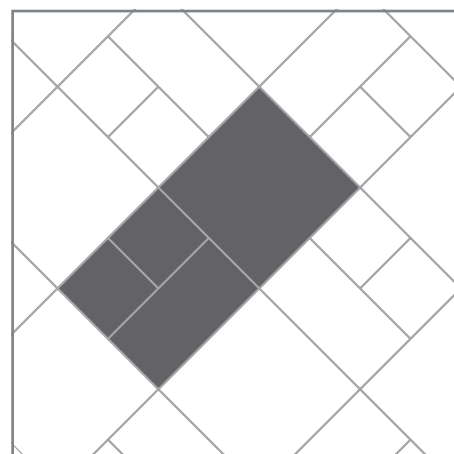
**24**

60x60 - 50%

30x60 - 25%

30x30 - 25%

Bei Modulverlegungen soll eine 3 mm Fuge verwendet werden und vor der Bestellung soll man nach Verfügbarkeit der passenden tonalität fragen.

Si se desean realizar esquemas de colocación modulares, realizar una junta de colocación de 3 mm y solicitar la disponibilidad de tonos a juego al realizar el pedido.

При выполнении схем модульной укладки, предусмотреть открытый шов шириной 3 мм и запросить наличие сочетающихся тональностей на момент заказа.

SCHEMI DI POSA

LAYING PATTERNS . SCHEMAS DE POSE . VERLEGUNGSPLAN . ESQUEMAS DE COLOCACIÓN . СХЕМЫ УКЛАДКИ

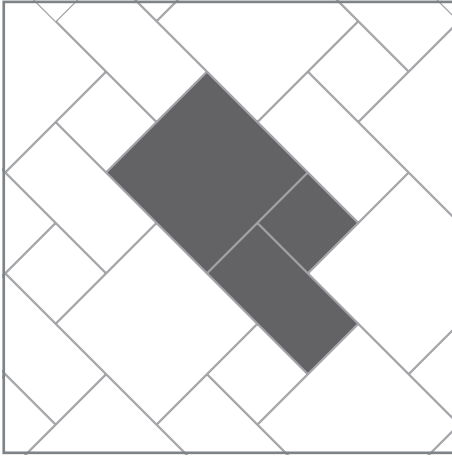

25

60x60 - 57,14%

30x60 - 28,57%

30x30 - 14,28%

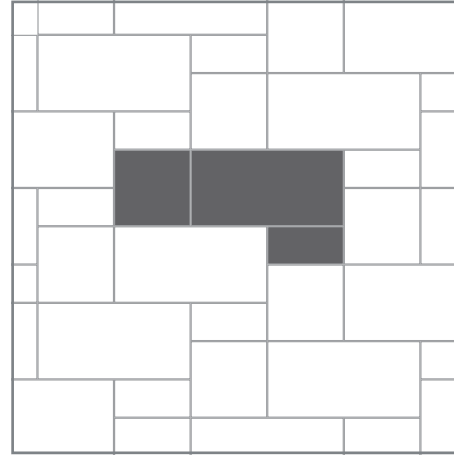

26

60x119,8 - 57,10%

60x60 - 28,60%

30x60 - 14,30%

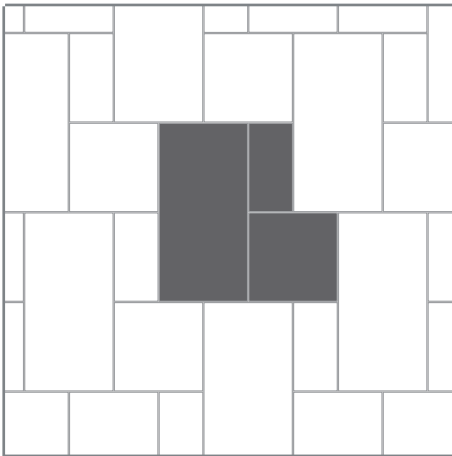

27

60x119,8 - 57,10%

60x60 - 28,60%

30x60 - 14,30%

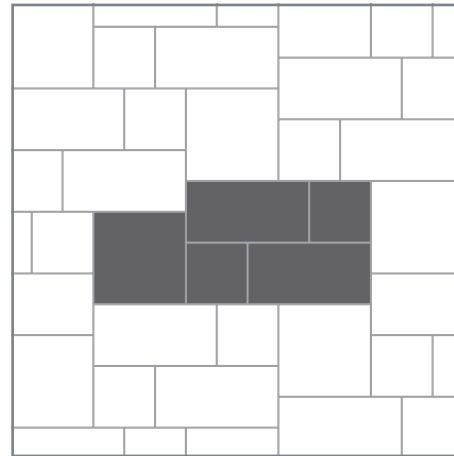

28

45x45 - 27,20%

30x60 - 48,70%

30x30 - 24,10%

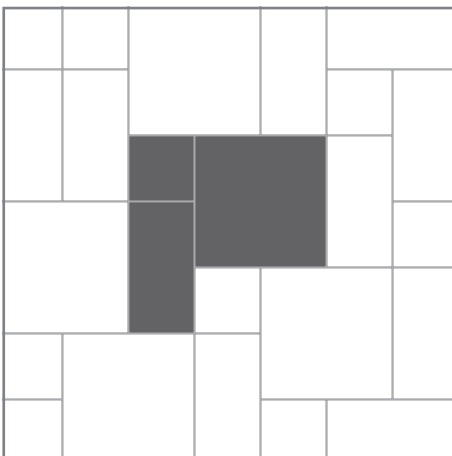

29

60x60 - 57,14%

30x60 - 28,57%

30x30 - 14,28%

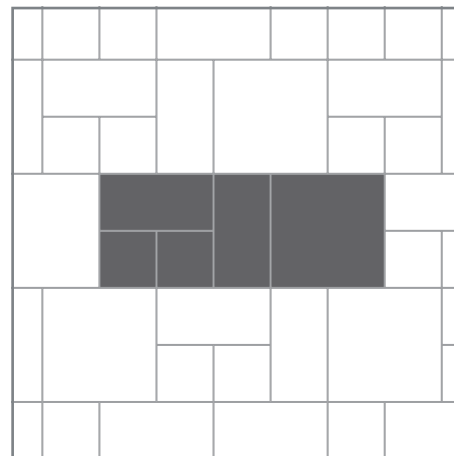

30

60x60 - 40%

30x60 - 40%

30x30 - 20%

Qualora si vogliono realizzare schemi di posa modulari, prevedere una fuga di 3 mm e richiedere disponibilità di tonalità abbinata al momento dell'ordine.

For modular laying, you have to consider a 3 mm joint. In order to avoid laying misunderstandings, when placing the order, please ask for matching shade availability.

Si vous désirez réaliser une pose modulaire, prévoir un joint de 3 mm et demander la disponibilité de nuance compatible au moment de la commande.

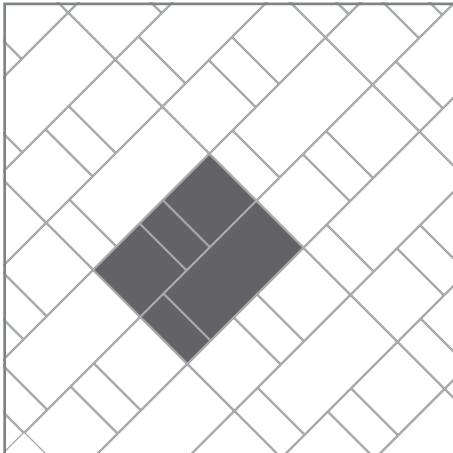
**31**

60x119,8 - 40,20%
 60x60 - 39,90%
 30x60 - 19,90%

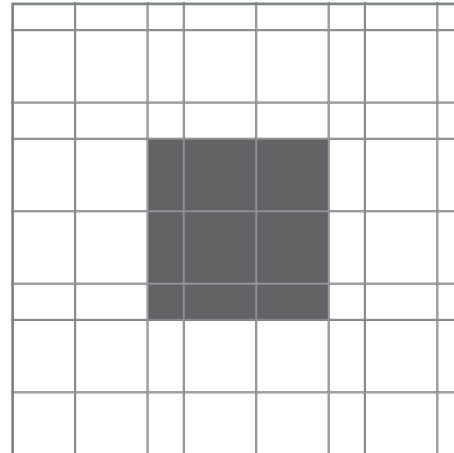
**32**

60x60 - 64%
 30x60 - 32%
 30x30 - 4%

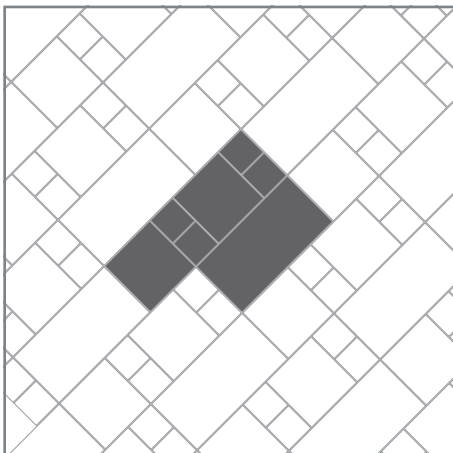
**33**

30x60,4 - 40,20%
 30x30 - 39,90%
 15x15 - 19,90%

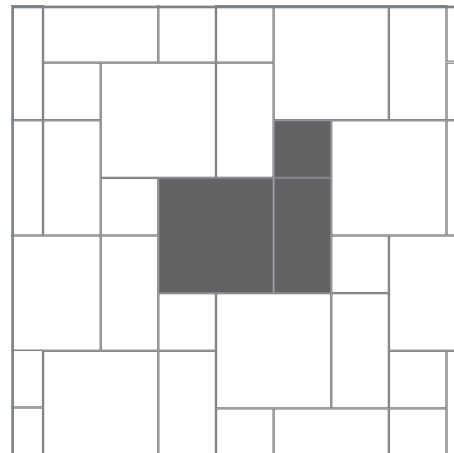
**34**

60x60 - 57,10%
 30x60 - 28,60%
 30x30 - 14,30%

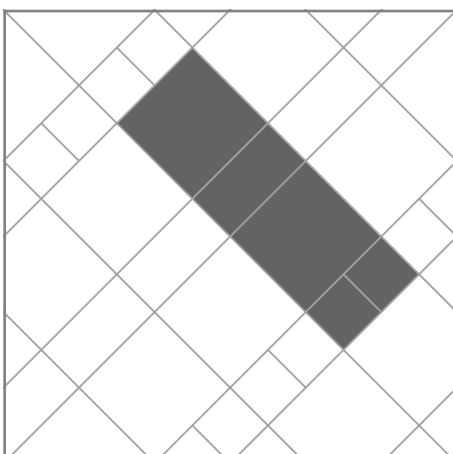
**35**

60x60 - 66,66%
 30x60 - 16,60%
 30x30 - 16,60%

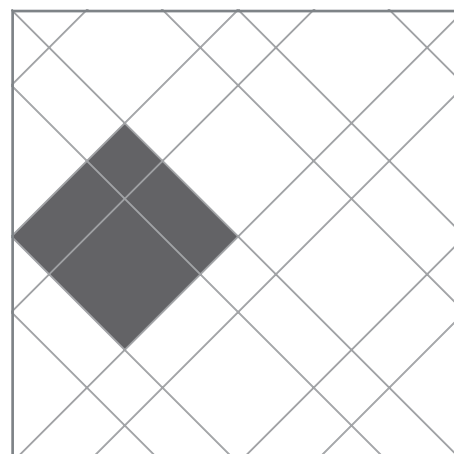
**36**

60x60 - 44,44%
 30x60 - 44,44%
 30x30 - 11,11%

Bei Modulverlegungen soll eine 3 mm Fuge verwendet werden und vor der Bestellung soll man nach Verfügbarkeit der passenden tonalität fragen.

Si se desean realizar esquemas de colocación modulares, realizar una junta de colocación de 3 mm y solicitar la disponibilidad de tonos a juego al realizar el pedido.

При выполнении схем модульной укладки, предусмотреть открытый шов шириной 3 мм и запросить наличие сочетающихся тональностей на момент заказа.

SIMBOLOGIA

SIMBOLOGY . SIMBOLES . SYMBOLE . SÍMBOLOS . ОБОЗНАЧЕНИЯ

Pittogramma di identificazione delle caratteristiche tecniche della linea.

Pictograms showing the different line technical features.

Pittogrammes pour l'identification des caractéristiques de la ligne.

Bilderschriftzeichen für die Kennzeichnung der technischen Eigenschaften der Linien.

Pictogramas de identificación de las características técnicas de la línea.

Пиктограммы идентификации технических характеристик серии.



< 175 mm³

EN 14411 - ISO 10545-6
RESISTENZA ALL'ABRASIONE PROFONDA
 DEEP ABRASION RESISTANCE
 RESISTANCE A L'USURE EN PROFONDEUR
 TIEFEN-ABRIEBBESTÄNDIGKEIT
 RESISTENCIA A LA ABRASIÓN PROFUNDA
 СТОЙКОСТЬ К ГЛУБОКОМУ ИСТИРАНИЮ



R

DIN - 51130
FATTORE DI RESISTENZA ALLA SCIVOLOSITÀ
VEDI PAGINA 388

ANM-SKEED RESISTANCE GRADE
 SEE ON PAGE 388

GRÉ DE RESISTANCE À LA GLISSANCE
 VOIR A LA PAGE 388

RUTSCHFESTIGKEIT
 SIEHE AUF SEITE 388

FACTOR DE RESISTENCIA AL DESLIZAMIENTO
 VER LA PÁGINA 388

СОПРОТИВЛЕНИЕ СКОЛЬЖЕНИЮ
 СМ. НА СТР 388



ingelivo

EN 14411 - ISO 10545-12
RESISTENZA AL GELO
 FROST RESISTANCE
 RESISTANCE AU GEL
 FROSTBESTÄNDIGKEIT
 RESISTENCIA AL HIELO
 МОРОЗОСТОЙКОСТЬ



A+B+C

DIN 51097
FATTORE DI RESISTENZA ALLA SCIVOLOSITÀ
IN PRESENZA DI ACQUA A PIEDI NUDI
VEDI PAGINA 388

SLIP RESISTANCE FACTOR IN THE PRESENCE OF WATER
 AND BARE FEET
 SEE ON PAGE 388

FACTEUR DE RÉSISTANCE À LA GLISSANCE PIEDS NUS EN
 PRÉSENCE D'EAU
 VOIR A LA PAGE 388

RUTSCHFESTIGKEIT IM NASSBEREICH BEIM BEGEGHEN
 MIT BLOSSEN FÜSSEN
 SIEHE AUF SEITE 388

FACTOR DE RESISTENCIA AL DESLIZAMIENTO EN
 PRESENCIA DE AGUA CON PIES DESCALZOS
 VER LA PÁGINA 388

КОЭФФИЦИЕНТ УСТОЙЧИВОСТИ К СКОЛЬЖЕНИЮ
 БОСЫМИ НОГАМИ ПРИ НАЛИЧИИ ВОДЫ
 СМ. НА СТР 388



PEI

EN 14411 - ISO 10545-7
CLASSE DI RESISTENZA ALL'ABRASIONE
VEDI PAGINA 389
 ABRASION RESISTANCE CLASSIFICATION
 SEE ON PAGE 389
 CLASSES DE RÉSISTANCE À L'ABRASION
 VOIR A LA PAGE 389
 ABRIEBSTIGKEITSKLASSE
 SIEHE AUF SEITE 389
 CLASE DE RESISTENCIA A LA ABRASIÓN
 VER LA PÁGINA 389
 КЛАСС СТОЙКОСТИ К ИСТИРАНИЮ
 СМ. НА СТР 389



classe

UNI EN 10545-14
RESISTENZA ALLE MACCHIE
 STAIN RESISTANCE
 RESISTANCE AUX TACHES
 FLECKENFESTIGKEIT
 RESISTENCIA A LAS MANCHAS
 СТОЙКОСТЬ К ОБРАЗОВАНИЮ ПЯТЕН



UNI EN 10545-13
RESISTENZA AI PRODOTTI CHIMICI
 RESISTANCE TO CHEMICALS
 RESISTANCE AUX PRODUITS CHIMIQUES
 CHEMIKALIENDESTIGKEIT
 RESISTENCIA QUÍMICA

УСТОЙЧИВОСТЬ К ВОЗДЕЙСТВИЮ ХИМИЧЕСКИХ АГЕНТОВ

Le variazioni cromatiche si rilevano dal confronto di diverse piastrelle.

Colour variations can be detected by comparing different tiles.

Les variations chromatiques se remarquent en comparant plusieurs carreaux.

Farbvariationen erhält man durch die gegenüberstellung verschiedener fliesen.

Las variaciones cromáticas se detectan comparando varias baldosas.

Вариации цветовых оттенков выявляются при сопоставлении различных плиток.

V1

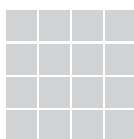

ASPETTO UNIFORME

EVEN APPEARANCE

ASPECT UNIFORME

GLEICHMÄSSIGES ERSCHEINUNGSBILD

ASPECTO UNIFORME

ОДНОРОДНЫЙ ЦВЕТ

V2



LIEVE VARIAZIONE

LIGHT VARIATION

VARIATION LÉGÈRE

GERINDE FARBUNTERSCHIEDE

VARIACIÓN LEVE

НЕЗНАЧИТЕЛЬНЫЕ ВАРИАЦИИ

V3

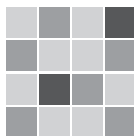

MODERATA VARIAZIONE

MODEST VARIATION

VARIATION MODÉRÉE

MITTLERE FARBUNTERSCHIEDE

VARIACIÓN MODERADA

УМЕРЕННЫЕ ВАРИАЦИИ

V4

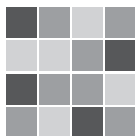

INTENSA VARIAZIONE

STRONG VARIATION

VARIATION INTENSE

STARKE FARBUNTERSCHIEDE

VARIACIÓN INTENSA

ИНТЕНСИВНЫЕ ВАРИАЦИИ

CLASSIFICAZIONI

CLASSIFICATION . CLASSEMENT . EINGRUPPLERUNG . CLASSIFICACIÃO . КЛАССИФИКАЦИИ

DIN 51130

Categorie di resistenza allo scivolamento con piedi calzati.





Slip resistance groups with footwear.

Catégories de résistance au glissement les pieds chaussés.

Rutschhemmkategorien mit Schuhwerk.

Categorías de resistencia al deslizamiento con pies calzados.

Категория сопротивления скольжению при ходьбе в обуви.

COEFFICIENTE DI ATTRITO COEFFICIENT OF FRICTION COEFFICIENT DE FRICTION REIBUNGSKOEFFIZIENT COEFICIENTE DE ROZAMIENTO КОЭФФИЦИЕНТ ТРЕНИЯ	ANGOLI DI INCLINAZIONE ANGLES ANGLES D'INCLINAISON NEIGUNGSWINKEL ÁNGULOS DE INCLINACIÓN УГЛЫ НАКЛОНА	CAMPI DI APPLICAZIONE FIELD OF APPLICATION DOMAINES D'UTILISATION ANWENDUNGSBEREICH CAMPOS DE APLICACIÓN ОБЛАСТИ ПРИМЕНЕНИЯ
R9	 $\geq 6^\circ \div \leq 10^\circ$	Ambienti residenziali, scuole, studi medici, ecc. Residential environments, schools, surgeries, etc. Milieux résidentiels, écoles, cabinets de médecins, etc. Wohnbereich, Schulen, Arztpraxen usw. Espacios residenciales, escuelas, estudios médicos, etc. Жилые помещения, школы, врачебные кабинеты и т.д.
R10	 $> 10^\circ \div \leq 19^\circ$	Toilettes, magazzini, garages cucine di locali pubblici, ecc. Bathrooms, warehouses, garages, kitchens of restaurants, etc. Toilettes, magasins, garages, cuisines d'établissements publics, etc. Toiletten, Lagerhallen, Garagen, Großküchen usw. Baños, almacenes, garajes y cocinas de locales públicos, etc. Туалеты, складские помещения, гаражи, кухни общепита и т.д.
R11	 $> 19^\circ \div \leq 27^\circ$	Lavorazione formaggi, celle frigorifere, lavanderia, ecc. Dairies, cold rooms, laundries, etc. Travail du fromage, chambres frigorifiques, blanchisseries, etc. Käserei, Wäscherei, Kühlräume usw. Producción de quesos, cámaras frigoríficas, lavanderías, etc. Сыроварни, холодильные камеры, прачечные и т.д.
R12	 $> 27^\circ \div \leq 35^\circ$	Lavorazione carni, cucine industriali, zuccherifici, ecc. Meat processing, industrial kitchens, sugar production, etc. Travail de la viande, cuisines industrielles, sucreries, etc. Fleischverarbeitungstätten, Industrieküchen, Zuckerfabriken usw. Producción de carnes, cocinas industriales, azucareras, etc. Мясные цеха, промышленные кухни, сахарные заводы и т.д.

DIN 51097

Categorie di destinazione d'uso per superfici calpestabili con presenza di acqua a piedi nudi.

Slip resistance groups: barefoot on wet surface.

Catégories de destination d'utilisation pour surfaces pietinables en présence d'eau les pieds nus.

Beanspruchungskategorien für barfuß begehbare Oberflächen bei nässe.

Categorías de destino de uso para superficies transitables en presencia de agua con pies descalzos.

Категории назначения продукции напольных покрытий для хождения босыми ногами при наличии воды.

GRUPPI DI VALUTAZIONE EVALUATION GROUPS GROUPES D'ESTIMATION BEWERTUNGSGRUPPEN GRUPOS DE EVALUACIÓN ОЦЕНОЧНЫЕ ГРУППЫ	ANGOLI DI INCLINAZIONE ANGLES ANGLES D'INCLINAISON NEIGUNGSWINKEL ÁNGULOS DE INCLINACIÓN УГЛЫ НАКЛОНА	CAMPI DI APPLICAZIONE FIELD OF APPLICATION DOMAINES D'UTILISATION ANWENDUNGSBEREICH CAMPOS DE APLICACIÓN ОБЛАСТИ ПРИМЕНЕНИЯ
A	$\geq 12^\circ$	Spogliatoi, zone di passaggio a piedi nudi, ecc. Dressing rooms, areas likely to be walked on barefoot, etc. Vestiaires, zones de passage les pieds nus, etc. Umkleideräume, Barfuß-Durchgangsbereiche usw. Vestuarios, zonas de tránsito con pies descalzos, etc. Раздевалки, участки для хождения босыми ногами и проч.
B	$\geq 18^\circ$	Docce, bordi piscine, ecc. Shower enclosures, swimming pool decks, etc. Douches, bords des piscines, etc. Duschen, Schwimmbadränder usw. Duchas, bordes de piscinas, etc. Душевые, кромки бассейнов и проч.
C	$\geq 24^\circ$	Bordi di piscine in pendenza, scale immerse, ecc. Sloping swimming pool decks, submerged stairs, etc. Bords des piscines en pente, escaliers plongées, etc. Schwimmbadländer mit Gefälle, sinch im Wasser befindliche Treppen usw. Bordes de piscinas con pendiente, escaleras sumergidas, etc. Наклонные кромки бассейнов, подводные лестницы и проч.

Classificazione delle piastrelle da pavimento per la resistenza all'usura.

Classification of the floor tiles for wear resistance.

Classement de nos carreaux de sols selon la résistance à l'usure.

Eingruppierung glasierter Bodenfliesen nach dem Oberflächenverschleisswiderstand.

Clasificación de las baldosas por resistencia al desgaste.















Классификация напольной облицовочной плитки по износостойчивости.

GRUPPO GROUP - GROUPÉ - GROUPE - GRUPO - ГРУППА						
1	Traffico leggero. Pavimenti destinati ad ambienti sottoposti a calpestio leggero come ad esempio camere da letto, sale da bagno.	Light traffic. Floors suitable for areas subject to light foot traffic: for example bedrooms, bathrooms.	Petite circulation. Carreaux destinés pour pièces soumises à piétinement léger comme par exemple chambres à coucher et salles de bains.	Leichter Gehverker. Fußböden zu Räumen bestimmt, die zu leichter Trittbelastung ausgesetzt sind, z.B. Schlaf- und Badezimmer.	Tránsito ligero. Pavimentos destinados a espacios con tránsito ligero como, por ejemplo, dormitorios o baños.	Малая интенсивность движения. Напольные покрытия, предназначенные для помещений с небольшой проходимостью, какими, например, являются спальни и ванные комнаты.
2	Traffico medio. Pavimenti destinati ad ambienti sottoposti a calpestio normale e comunque protetti da agenti abrasivi tipo sabbia, ghiaio, terriccio.	Medium traffic. Floors suitable for areas subject to normal foot traffic yet protected from abrasive agents such as sand, gravel and earth.	Moyenne circulation. Carreaux destinés pour pièces soumises à piétinement, normal et de toute façon protégées contre agents abrasifs comme sable, gravier, terre.	Normaler Gehverker. Fußböden zu Räumen bestimmt, die zu normaler Trittbelastung ausgesetzt sind und dennoch vor abrasivem Material wie Sand, Kies oder Erde geschützt sind.	Tránsito medio. Pavimentos destinados a espacios con tránsito normal y protegidos contra los agentes abrasivos como la arena, la grava y la tierra.	Средняя интенсивность движения. Напольные покрытия, предназначенные для помещений с обычной проходимостью и в которые не попадают абразивные вещества, такие как песок, гравий, земля.
3	Traffico medio forte. Pavimenti destinati ad ambienti sottoposti a calpestio frequente e comunque protetti da agenti abrasivi tipo sabbia, ghiaio, terrazzo, ecc., ad es: Sale da pranzo, soggiorni, servizi, studi per abitazioni private.	Medium-heavy traffic. Floors suitable for areas subject to frequent foot traffic yet protected from abrasive agents such as sand, gravel and earth: for example dining-rooms, living-rooms, studies in private houses.	Moyenne-forte circulation. Carreaux destinés pour pièces protégées contre agents abrasifs comme sable, gravier, terre et soumises à piétinement fréquent par exemple salle à manger, salles de séjour, études pour maisons individuelles.	Mittelstarker Gehverker. Fußböden zu vor Abrasivagenzen wie Sand, Kies oder Erde geschützten Räumen bestimmt, dennoch zu häufiger Trittbelastung ausgesetzt, z.B. Esszimmer, Wohnzimmer, Büros in Privatwohnungen.	Tránsito medio fuerte. Pavimentos destinados a espacios con tránsito frecuente y protegidos contra los agentes abrasivos como la arena, la grava, la tierra, etc., por ejemplo: comedores, salas de estar, servicios, estudios para viviendas particulares.	Средняя и высокая интенсивность движения. Напольные покрытия, предназначенные для помещений с достаточно высокой проходимостью, но которые не попадают абразивные вещества, таких как песок, гравий, земля и т.д., напр: столовые, гостиные, бытовые помещения, домашние кабинеты.
4	Traffico forte. Pavimenti destinati ad ambienti sottoposti a calpestio frequente e a forte abrasione: ad es: Cucine, balconi, terrazzi, ingressi, camere d'albergo, corridoi.	Heavy traffic. Floors suitable for areas subject to frequent foot traffic and heavy abrasion: for example corridors, balconies, terraces, private kitchens, hotel rooms and bathrooms.	Forte circulation. Carreaux destinés pour pièces soumises à piétinement fréquent et à forte abrasion: par exemple couloirs, balcons, terrasses, cuisines individuelles, chambres d'hôtel, salle de bains.	Fußböden zu Räumen bestimmt, die zu häufiger Trittbelastung sowie starker Abrasion ausgesetzt sind, z.B. Gängen, Alkónen, Terrassen, private Küchen, Hotelzimmer, Toiletten.	Tránsito intenso. Pavimentos destinados a espacios con tránsito frecuente y fuerte abrasión, por ejemplo: Cocinas, balcones, terrazas, entradas, habitaciones de hotel y pasillos.	Высокая интенсивность движения. Напольные покрытия, предназначенные для полов помещений с высокой проходимостью, но подверженных сильному истиранию, напр: кухонь, балконов, террас, прихожих, гостиничных номеров, коридоров.
5	Traffico ultra forte. Pavimenti destinati ad ambienti a calpestio frequente e a forte abrasione: ad es: Bar, negozi, alberghi, ristoranti, edifici pubblici, uffici, scuole, sale per esposizioni, senza esclusione di alcuna zona. Particolarmente adatti per locali direttamente a contatto con l'esterno.	Extra-heavy traffic. Floors suitable for areas subject to frequent foot traffic and heavy abrasion: for example bars, shops, hotels, restaurants, public buildings, offices, schools, exhibition halls including all zones subject to passing. Particularly suitable for areas in direct contact with the outside.	Très-forte circulation. Carreaux destinés pour pièces soumises à piétinement fréquent et à forte abrasion: par exemple cafés, boutiques, hôtels, restaurants, lieux publics, bureaux, écoles, salles pour exposition, sans exclusion d'aucun lieu soumis à piétinement.	Besonders Starker Gehverker. Fußböden zu Räumen bestimmt, die zu starker Trittbelastung und starker Abrasion ausgesetzt sind, z.B. Bars, Geschäften; Hotels, Restaurants, öffentliche Gebäuden, Büros, Schulen und Ausstellungssälen.	Tránsito muy intenso. Pavimentos destinados a espacios con tránsito frecuente y fuerte abrasión, por ejemplo: bares, tiendas, hoteles, restaurantes, edificios públicos, oficinas, escuelas y salas de exposiciones, en todas sus zonas. Especialmente adecuados para locales en contacto directo con el exterior.	Очень высокая интенсивность движения. Напольные покрытия, предназначенные для полов помещений с частой проходимостью, подверженных сильному истиранию, напр.: баров, магазинов, гостиниц, ресторанов, общественных зданий, учреждений, школ, выставочных залов, во всех зонах без исключения. Особенно подходят для использования в помещениях, напрямую связанных с улицей.

CARATTERISTICHE TECNICHE*

TECHNICAL CHARACTERISTICS . CARACTERISTIQUES TECHNIQUES . TECHNISCHE DATEN

CARACTERÍSTICAS TÉCNICAS . ТЕХНИЧЕСКИЕ ХАРАКТЕРИСТИКИ

CARATTERISTICA TECNICA TECHNICAL CHARACTERISTIC CARACTERISTIQUE TECHNIQUE TECHNISCHE EIGENSCHAFT CARACTERÍSTICA TÉCNICA ТЕХНИЧЕСКАЯ ХАРАКТЕРИСТИКА	NORMA DI RIFERIMENTO REFERENCE STANDARD NORME DE REFERENCE BESUGSNORM NORMA DE REFERENCIA ИСПОЛЬЗУЕМЫЙ СТАНДАРТ	VALORE RICHIESTO VALUE REQUIRED VALEUR REQUISE GEFORDERTER WERT VALOR REQUERIDO ТРЕБУЕМОЕ ЗНАЧЕНИЕ
assorbimento d'acqua (E) water absorption (E) absorption d'eau (E) Wasseraufnahme (E) absorción de agua (E) водопоглощение (E)	 ISO 10545-3	≤ 0,5%
forza di rottura (S) breaking strength (S) contrainte de rupture (S) Bruchfestigkeit (S) fuerza de rotura (S) сопротивление разрыву (S)	 ISO 10545-4	spessore ≥ 7,5mm ≥ 1300 N spessore < 7,5mm ≥ 700 N
resistenza alla flessione (R) bending strength (R) résistance à la flexion (R) Biegefestigkeit (R) resistencia a la flexión (R) сопротивление изгибу (R)	 ISO 10545-4	≥ 35 N/mm ²
resistenza all'abrasione profonda deep abrasion resistance résistance à l'usure en profondeur Tiefenabrieb resistencia a la abrasión profunda стойкость к глубокому истиранию	 ISO 10545-6	≤ 175 mm ³
resistenza all'abrasione superficiale PEI resistance to abrasion PEI résistance à l'abrasion PEI Widerständigkeit gegen Oberflächenabnutzung PEI resistencia a la abrasión superficial PEI стойкость к глубокому истиранию	 ISO 10545-7	secondo i dati del costruttore according to producer's selon les éléments du constructeur laut Herstellerangaben según los datos del fabricante согласно данным изготовителя
resistenza agli sbalzi termici thermal shock resistance résistance aux écarts de température Temperaturwechselbeständigkeit resistencia al choque térmico стойкость к перепадам температуры	 ISO 10545-9	nessun campione deve presentare difetti visibili no sample must show visible defects aucun échantillon ne doit présenter des défauts visibles Kein Exemplar soll sichtbare Schäden aufweisen ninguna muestra debe presentar defectos visibles ни один образец не должен иметь видимых дефектов
resistenza al gelo frost resistance résistance au gel Frostbeständigkeit resistencia al hielo морозостойкость	 ISO 10545-12	resistenti résistants widerstandsfähig resistentes стойкие
fattore di resistenza alla scivolosità anm-skeed resistance grade gré de résistance à la glissance Rutschfestigkeit factor de resistencia al deslizamiento сопротивление скольжению	 DIN 51130	secondo i dati del costruttore according to producer's selon les éléments du constructeur laut Herstellerangaben según los datos del fabricante согласно данным изготовителя
fattore di resistenza alla scivolosità in presenza di acqua a piedi nudi slip resistance factor in the presence of water and bare feet facteur de résistance à la glissance pieds nus en présence d'eau Rutschfestigkeit im Barfußbereich factor de resistencia al deslizamiento en presencia de agua con pies descalzos коэффициент устойчивости к скольжению босыми ногами при наличии воды	 DIN 51097	secondo i dati del costruttore according to producer's selon les éléments du constructeur laut Angaben des Herstellers según los datos del fabricante согласно данным изготовителя
caratteristiche dimensionali size characteristics caracteristiques dimensionelle Maßhaltigkeit características dimensionales геометрические параметры	 ISO 10545-2	lunghezza e larghezza / length and width / longueur et largeur Länge und Breite / longitud y anchura / длина и ширина ± 0,6%(max±2mm) spessore / thickness / épaisseur / Stärke / espesor / толщина ± 5,0%(max±2mm) ortogonalità / wedging / orthogonality / Rechtwinkligkeit ortogonalidad / перпендикулярность ± 0,5%(max±2mm) planarità / flatness / planéité / Ebenfächigkeit / planaridad / плоскость ± 0,5%(max±2mm)
coefficiente di dilatazione termica lineare linear thermal expansion coefficient coefficient de expansion térmica lineare Wärmeausdehnungskoeffizient coefficiente de dilatación térmica lineal коэффициент линейного теплового расширения	 ISO 10545-8	metodo di prova disponibile test method available méthode d'essai disponible Verfügbare Prüfmethode método de ensayo disponible предусмотрен метод испытаний
resistenza ai prodotti chimici resistance to chemicals résistance aux produits chimiques Beständigkeit gegen Chemikalien resistencia química устойчивость к воздействию химических агентов	 ISO 10545-13	min. GB-UB
resistenza alle macchie stain resistance résistance aux taches Fleckenbeständigkeit resistencia a las manchas стойкость к образованию пятен	 ISO 10545-14	classe ≥ 3
resistenza al cavillo crazing resistance résistance aux craquelures haarriss-Beständigkeit resistencia al cuarteado Устойчивость эмали к краquelюру	 ISO 10545-11	

* Secondo la norma EN 14411 (ISO 13006) metodi di prova UNI EN ISO 10545 Appendice G per piastrelle ceramiche pressate a secco a basso assorbimento d'acqua Es0,5% Gruppo Bla.

Following the EN 14411 (ISO 13006) norms and test cases UNI ISO 10545 appendix G for ceramic tiles dry pressed with low water absorption Es0,5% group Bla.

Selon les normes EN 14411 (ISO 13006) méthodes d'essais UNI EN ISO 10545 Appendice G pour carreaux céramiques pressés à sec, à basse absorption d'eau Es0,5% groupe Bla.

Nach der Norm EN 14411 (ISO 13006) Prüfmethode UNI EN ISO 10545 Zulage G für trockengepresste Fliesen mit niedriger Wasseraufnahme Es0,5% Gruppo Bla.

Según la norma EN 14411 (ISO 13006) métodos de ensayo UNI EN ISO 10545 Apéndice G para baldosas cerámicas prensadas en seco con baja absorción de agua Es0,5% Grupo Bla.

В соответствии с требованиями стандарта EN 14411 (ISO 13006), методы испытаний по UNI EN ISO 10545, Приложение G, для керамической плитки сухого прессования с низким водопоглощением Es0,5%, группа Bla.

TABELLA RIASSUNTIVA CARATTERISTICHE TECNICHE

SUMMARIZING LIST OF TECHNICAL CHARACTERISTICS . TABLEAU RÉCAPITULATIF DES CARACTÉRISTIQUES TECHNIQUES .
ÜBERSICHTSTABELLE DER TECHNISCHEN EIGENSCHAFTEN . TABLA DE RESUMEN DE LAS CARACTERÍSTICAS TÉCNICAS .
КРАТКАЯ ТАБЛИЦА ТЕХНИЧЕСКИХ ХАРАКТЕРИСТИК

GRES PORCELLANATO COLORATO IN MASSA ** PORCELAIN TILES WITH COLOURED BODY GRÈS CÉRAME TEINTE DANS LA MASSE EINGEFAERBTES FEINSTEINZEUG GRES PORCELÁNICO COLOREADO EN MASA ЦВЕТНОЙ КЕРАМОГРАНИТ, ПРОКРАШЕННЫЙ ПО ВСЕЙ МАССЕ	GRES PORCELLANATO SMALTATO ** GLAZED PORCELAIN TILES GRÈS CÉRAME ÉMAILLÉ GLASIERTES FEINSTEINZEUG GRES PORCELÁNICO ESMALTADO ГЛАЗУРОВАННЫЙ КЕРАМОГРАНИТ	VALORE RICHIESTO VALUE REQUIRED VALEUR REQUISE GEFORDERTER WERT VALOR REQUERIDO ТРЕБУЕМОЕ ЗНАЧЕНИЕ	BICOTTURA DOUBLE FIRING BICUISSON ZWEIMALBRAND BICOCCIÓN ПЛИТКА ДВУКРАТНОГО ОБЖИГА
conforme according to conformes Gemäß conforme соответствует	conforme according to conformes Gemäß conforme соответствует	>10%	conforme according to conformes Gemäß conforme соответствует
conforme according to conformes Gemäß conforme соответствует	conforme according to conformes Gemäß conforme соответствует	spessore ≥ 7,5mm ≥ 600 N spessore < 7,5mm ≥ 200 N	conforme according to conformes Gemäß conforme соответствует
conforme according to conformes Gemäß conforme соответствует	conforme according to conformes Gemäß conforme соответствует	spessore ≥ 7,5mm ≥ 12 N/mm ² spessore < 7,5mm ≥ 15 N/mm ²	conforme according to conformes Gemäß conforme соответствует
conforme according to conformes Gemäß conforme соответствует			
	indicato sul catalogo indicated in the catalogue indiqué sur le catalogue im Prospekt angegeben indicado en el catálogo приведено в каталоге		
conforme according to conformes Gemäß conforme соответствует	conforme according to conformes Gemäß conforme соответствует	nessun campione deve presentare difetti visibili no sample must show visible defects aucun échantillon ne doit présenter des défauts visibles Kein Exemplar soll sichtbare Schäden aufweisen ninguna muestra debe presentar defectos visibles ни один образец не должен иметь видимых дефектов	conforme according to conformes Gemäß conforme соответствует
resistenti résistant résistants widerstandsfähig resistentes соответствует	resistenti résistant résistants widerstandsfähig resistentes соответствует		
indicato sul catalogo indicated in the catalogue indiqué sur le catalogue im Prospekt angegeben indicado en el catálogo приведено в каталоге	indicato sul catalogo indicated in the catalogue indiqué sur le catalogue im Prospekt angegeben indicado en el catálogo приведено в каталоге		
indicato sul catalogo indicated in the catalogue indiqué sur le catalogue im Prospekt angegeben indicado en el catálogo приведено в каталоге	indicato sul catalogo indicated in the catalogue indiqué sur le catalogue im Prospekt angegeben indicado en el catálogo приведено в каталоге		
conforme according to conformes Gemäß conforme соответствует	conforme according to conformes Gemäß conforme соответствует	lunghezza e larghezza / length and width / longueur et largeur Länge und Breite / longitud y anchura / длина и ширина ± 0,5% (max+2mm) spessore / thickness / épaisseur / Stärke / espesor / толщина ± 10% (max+0,5mm) ortogonalità / wedging / orthogonalité / Rechtwinkligkeit ± 0,5% (max+2mm) ortogonalidad / перпендикулярность planarità / flatness / planéité / Ebenfächigkeit / planaridad / плоскостность ± 0,5% (max+2mm)	conforme according to conformes Gemäß conforme соответствует
$\alpha \leq 7 \times 10^{-6}/^{\circ}\text{C}$	$\alpha \leq 7 \times 10^{-6}/^{\circ}\text{C}$		
conforme according to conformes Gemäß conforme соответствует	conforme according to conformes Gemäß conforme соответствует	secondo i dati del costruttore according to producer's selon les éléments du constructeur laut Angaben des Herstellers según los datos del fabricante согласно данным изготовителя	conforme according to conformes Gemäß conforme соответствует
conforme according to conformes Gemäß conforme соответствует	conforme according to conformes Gemäß conforme соответствует	classe ≥ 3	conforme according to conformes Gemäß conforme соответствует
		richiesta requested demande Anfrage solicitud запрос	conforme according to conformes Gemäß conforme соответствует

** Rispondenza alla norma
Accordance to the norme
Correspondance à la norme
Übereinstimmung an die
Norme conformidad con la norma
Соответствие требованиям стандарта

CONSIGLI DI UTILIZZO DEI NOSTRI PRODOTTI

SUGGESTION ON HOW TO USE OUR PRODUCTS . CONSEILS D'UTILISATION DE NOS PRODUITS

EMPFEHLUNGEN FÜR DIE ANWENDUNG UNSERER PRODUKTE . CONSEJOS DE USO DE NUESTROS PRODUCTOS

СОВЕТЫ ПО ИСПОЛЬЗОВАНИЮ НАШИХ ИЗДЕЛИЙ

Per un corretto utilizzo dei nostri prodotti da pavimento occorre tenere presente oltre alle prove di laboratorio, quale sarà il luogo di impiego. La scelta delle piastrelle deve dunque essere il risultato di analisi approfondite. Il numero che troverete inscritto nello spazio PEI vicino al nome di ogni prodotto GPS, indica uno dei cinque gruppi di usura con cui la SINTESI ha classificato i suoi pavimenti

considerando le normative Europee EN, i risultati dei test cui vengono sottoposti i prodotti nel laboratorio di ricerca interno all'azienda e l'esperienza acquisita nei numerosi anni di impiego dei nostri materiali.

VEDI TABELLE: Classificazione delle piastrelle da pavimento per la resistenza all'usura, categoria di resistenza allo

scivolamento con piedi calzati. È inoltre estremamente importante seguire alcune norme di manutenzione e pulizia per mantenere inalterato nel tempo un bell'aspetto del prodotto. Risulta così importantissimo utilizzare zerbini di adeguate dimensioni e nei posti più opportuni onde eliminare gli agenti abrasivi prima che questi entrino

To properly use our floor tiles besides the laboratory tests one must also consider where they will be used. The choice of tile must be carefully thought out. The number you find in the **PEI** box near the name of each product GPS indicates one of five categories of uses. Sintesi has assigned each product a classification on the basis of European EN standards, the results of laboratory testing on the products performed by the company research department and years of experience with these materials.

SEE TABLES: Classification of the floor tiles for wear resistance, Slip resistance groups with footwear.

It is also extremely important to follow some standard maintenance and cleaning procedures to keep the beauty of the product unchanged in time. It is, therefore, extremely important to use mats of appropriate size located at suitable points so as to eliminate abrasive agents before they come into contact with the flooring. Finally, both during and after laying of the floor, while construction is still in progress, it is important to operate in such manner as to eliminate any abrasives from the floor. This may be done either by cleaning or by applying some form of protection.

All the products in this catalogue are highly sintered. Therefore, the usual dipping in water that normally precedes the laying is not necessary. It can anyway be carried out very quickly to remove from the tile back the layer of dust that could jeopardize a correct adhesion, If the laying surface is wide, spaced expansion joints must be arranged at a distance of about 4 meters. Immediately after the laying, clean carefully the floor, paying attention when the joint grouting is coloured.

Pour une utilisation correcte de nos produits pour sols, il est nécessaire de prendre en considération, outre les essais de laboratoire, également quel sera l'endroit d'utilisation. Le choix des carrelages devra donc être le résultat d'analyses approfondies. Le numéro que vous verrez imprimé dans le petit carré **PEI** près du nom de chaque produit GPS indique l'un des cinq groupes d'usure avec lesquels la Sintesi a classé ses carrelages. Ce classement a été réalisé en considération de la réglementation européenne EN, des résultats des tests auxquels ont été soumis les produits dans le laboratoire interne de recherche de l'établissement, ainsi que de l'expérience acquise au cours des nombreuses années d'utilisation de nos matériaux.

VOIR LES TABLEAUX: Classement de nos carreaux de sols selon la résistance à l'usure, Catégories de résistance au glissement des pieds chaussés. Il est en outre d'une extrême importance suivre certaines normes de maintenance et d'entretien afin de garder inaltéré dans le temps le bel aspect du produit. Il en résulte donc l'importance de mettre des paillonnages ayant des dimensions adéquates et cela aux endroits les plus indiqués afin d'éliminer les agents abrasifs avant que ceux-ci n'entrent en contact avec les carrelages. En outre, au moment de la pose du carrelage et successivement, pendant la période qui coïncide aux phases d'activité du chantier de construction il est important d'opérer de façon telle à éliminer les agents abrasifs pour les sols soit à travers le nettoyage soit avec l'emploi d'éléments de protection.

Tous les produits illustrés dans ce catalogue présentent un haut degré de synthèse. C'est pour cela que le prolongement dans l'eau, qui précède généralement la pose, n'est pas nécessaire. Ce traitement peut toutefois être rapidement exécuté pour éliminer la couche de poussière sur la partie arrière des carreaux pouvant compromettre la bonne adhérence de ceux-ci. Si la surface de pose est assez vaste, il faut prévoir des joints de dilatation intercalés entre eux d'environ 4 mètres. Immédiatement après la pose, il faut nettoyer avec soin le carrelage, tout en prêtant un soin particulier si le masticage des joints est coloré.

Für eine korrekte Anwendung unserer Bodenfliesen ist außer den Laborproben zu beachten, wo diese zu verlegen sind. Die Wahl der Fliesen hat somit genauer Überlegungen zu unterliegen. Die Nummer **PEI**, die Sie in dem Quadrat neben dem Namen jedes Produktes GPS finden, gibt Ihnen eine der fünf Anwendungsgruppen an, in die die Sintesi ihre Bodenfliesen klassifiziert hat. Diese Klassifizierung erfolgte unter Zugrundelegung der europäischen Norme, die Ergebnisse der Tests, denen das Material im Untersuchungslabor unseres Unternehmens unterworfen werden und der Erfahrung bei der Anwendung im Laufe der zahlreichen Jahren.

SEHEN DIE TABELLEN: Eingruppierung glasierter Bodenfliesen nach dem Oberflächenverschleisswiderstand, Rutschhemmungskategorien mit Schuhwerk. Es ist darüberhinaus von größter Bedeutung einige Pflege- und Reinigungsvorschriften zu beachten, um im Laufe der Jahre einen gleichbleibenden Aspekt des Produktes beizubehalten. Es ist deshalb besonders wichtig, angemessene Fußmatten an den Eingängen zu legen, um so die den Fußboden beschädigenden schiefehenden Mittel vor dem Betreten desselben zu entfernen. Darüberhinaus ist bei der Verlegung und in der Folge darauf zu achten, daß während der noch auszuführenden Bauarbeiten, verschleißende Substanzen den Boden verkratzen. Er muß deshalb entweder durch Säuberung oder Abdeckung geschützt werden.

Alle Produkte aus diesem Katalog sind hochgesintert. Aus diesem Grunde ist das normalerweise erforderliche Eintauchen der Platten in Wasser vor dem Legen überflüssig. Ein kurzes Abspülen des sich evtl. auf der Plattenunterseite festgesetzten Staubes könnte sich für eine korrekte Haftung von Nutzen erweisen. Sind die mit Fliesen auszukleidenden Flächen groß, so sind in einem Abstand von jeweils 4 m Dehnungsfugen vorzusehen. Gleich nach dem Legen muß man den Fußboden sofort reinigen; besondere Vorsicht sei geboten, wenn ein eingefärbter Fugenstück verwendet wurde. Para utilizar correctamente nuestros productos

in contatto con i pavimenti. Inoltre durante e successivamente la posa della pavimentazione nel periodo che coincide con fasi di attività del cantiere edile è importante operare in maniera tale da eliminare agenti abrasivi dalle pavimentazioni o attraverso la pulizia o attraverso elementi di protezione.

Tutti i prodotti di questo catalogo sono altamente greificati. Per questo, l'abituale immersione in acqua che solitamente precede la posa, non è necessaria. Può essere comunque eseguita in modo rapido per togliere dal retro delle piastrelle lo strato di polvere che potrebbe pregiudicarne

una corretta adesione. Se la superficie di posa è ampia debbono essere predisposti giunti di dilatazione distanziati di circa 4 metri l'uno dall'altro. Subito dopo la posa è necessario pulire con cura il pavimento usando particolare attenzione quando la stuccatura dei giunti è colorata.

para pavimento, es necesario tener en cuenta no solo los ensayos de laboratorio sino también el lugar de uso. La elección de las baldosas debe ser el resultado de análisis exhaustivos. El número que se puede ver en el espacio PEI cerca del nombre de cada producto GPS, indica uno de los cinco grupos de desgaste que SINTESI ha utilizado para clasificar sus pavimentos teniendo en cuenta las normas europeas EN, los resultados técnicos de los ensayos a los que somete sus productos en el laboratorio de investigación de la empresa y la experiencia adquirida a lo largo de los muchos años de empleo de nuestros materiales.

VER LAS TABLAS: Clasificación de las baldosas por resistencia al desgaste y categoría de resistencia al deslizamiento con pies calzados.

Asimismo, es muy importante respetar algunas normas de mantenimiento y limpieza para conservar la belleza original del producto a lo largo del tiempo. Es fundamental colocar felpudos en puntos estratégicos para eliminar los agentes abrasivos antes de que entren en contacto con los pavimentos. Además, durante y tras la colocación del pavimento a lo largo de las fases de actividad de la obra, es importante trabajar de manera que los agentes abrasivos no entren en contacto con los pavimentos, limpiando o colocando elementos de protección.

Todos los productos contenidos en este catálogo están altamente greificados. Por ello, no es necesario sumergirlos en agua antes de su colocación. En cualquier caso, las baldosas se pueden sumergir unos instantes en agua para limpiar el polvo de la superficie inferior que puede impedir su correcta adhesión. En caso de amplias superficies de colocación, se deberán realizar juntas de dilatación con unos 4 m de separación. Tras la colocación, es necesario limpiar a fondo inmediatamente el pavimento poniendo particular atención en caso de estucado en color de las juntas.

Для правильного использования наших изделий по облицовке пола необходимо учитывать не только результаты лабораторных испытаний, но и тип отделяемого помещения. Поэтому выбор плитки должен основываться на результатах тщательного анализа. Число, расположенное в квадрате PEI рядом с наименованием каждого изделия GPS, обозначает одну из пяти групп износоустойчивости, на которые SINTESI подразделила свои полы с учетом нормативов ЕС, результатов испытаний, которые проходят изделия в исследовательской лаборатории на территории нашего предприятия, а также многолетнего опыта использования наших материалов.

СМОТРИ ТАБЛИЦЫ : Классификация напольной облицовочной плитки по износоустойчивости, категория сопротивления скольжению при ходьбе в обуви. Кроме того, чрезвычайно важно соблюдать некоторые правила ухода и чистки для того, чтобы хороший внешний вид изделия сохранялся неизменным в течение долгого времени . В связи с этим становится весьма немаловажным [Fg1] использование ковриков соответствующих размеров, помещенных в наиболее подходящих местах для устранения абразивных веществ до того, как они войдут в контакт с полом.

Помимо этого [Fg2], если период укладки пола предшествует другим этапам строительства или совпадает с ними, очень важно предохранять напольные покрытия от абразивных веществ при помощи защитных покрытий или соответствующей очистки. Все изделия, предоставленные в данном каталоге являются высокоплотными. , поэтому в данном случае можно обойтись без обычного погружения плитки в воду перед ее укладкой. Можно погрузить плитку в воду на несколько мгновений, чтобы удалить с обратной стороны плитки слой пыли, который может негативно отразиться на правильном приклеивании. При обширной поверхности укладки необходимо подготовить компенсационные стыки, расположенные на расстоянии примерно 4 метра друг от друга. Сразу после укладки необходимо тщательно очистить пол, соблюдая осторожность при цветной шпаклевке швов.

NORME DI MANUTENZIONE

MAINTENANCE INSTRUCTIONS . GUIDE D'ENTRETIEN . PFLEGE HINWEISE . NORMAS DE MANTENIMIENTO . ПРАВИЛА УХОДА ЗА ИЗДЕЛИЕМ

Il gres porcellanato porfirizzato massivo ed il gres porcellanato in genere, analogamente ad i prodotti naturali, richiede una attenta manutenzione.

Suggeriamo per mantenere al meglio l'aspetto e le caratteristiche originali del prodotto di seguire queste indicazioni di carattere generale:

a) non lasciare depositare troppo a lungo le macchie di sporco sul pavimento, cercando di asportarle prima possibile;

b) per ottenere i migliori risultati di pulizia si consiglia di trattare ogni tipo di macchia con un detergente specifico. Abbiamo riportato nella tabella le principali indicazioni per la pulizia e il genere di sporco, segnalateci dai nostri laboratori.

Per macchie particolarmente resistenti si consiglia di lasciare operare il detergente per periodi prolungati 4-8-12 ore.

Per la pulizia e manutenzioni dei propri pavimenti SINTESI consiglia prodotti e sistemi “”

Le grès cérame porphyré massif ainsi que le grès cérame en général, de même que les produits naturels, exigent un entretien minutieux. Il est conseillé, en vue de maintenir au mieux l'aspect et les caractéristiques d'origine du produit, de suivre les indications de caractère général ci-dessous :

a) ne pas laisser déposer trop longtemps les taches de saleté sur le carrelage, en cherchant à les enlever le plus tôt possible.

b) Afin d'obtenir les résultats de nettoyage les meilleurs, il est conseillé de traiter toute sorte de tache à l'aide d'un détergent spécifique. Au tableau ci-contre figurent les indications principales pour le nettoyage et le genre de saleté, nous étant signalé par nos laboratoires. Quant aux taches particulièrement persistantes, il vaut mieux de laisser agir le détergent pour des périodes prolongées de 4/8/12 heures. Pour le nettoyage et l'entretien des ses carrelages, SINTESI conseille l'utilisation de produits et méthodes “”

El gres porcelánico porfirizado masivo y el gres porcelánico en general, al igual que los productos naturales, requieren un atento mantenimiento. Para conservar la estética y las características originales del producto, aconsejamos respetar estas instrucciones de carácter general:

a) eliminar las manchas de suciedad del pavimento lo antes posible;

b) utilizar detergentes específicos para cada tipo de mancha con el fin de obtener el mejor resultado de limpieza. La tabla contiene las instrucciones más importantes de limpieza y el tipo de suciedad, indicados por nuestros laboratorios.

Para manchas particularmente resistentes, se recomienda dejar actuar el detergente durante 4, 8 e incluso 12 horas. Para la limpieza y el mantenimiento de sus pavimentos, SINTESI recomienda productos y sistemas “”

The massive porphyryzed fine porcelained stoneware, and porcelained stoneware in general, require a careful maintenance, like all natural products. We recommend to follow the general indications below to preserve in the best way the original look and features of these products:

a) do not let dirt stains deposit for too long on the floor, trying to remove them as soon as possible;

b) to get the best cleaning results, it is advisable to treat every kind of stain with a special detergent. The next table shows the main indications for the cleaning and dirt type, according to the suggestions of our laboratories. For very resistant stains, let the detergent work for long periods, 4-8-12 hours. For best cleaning and maintenance of ist own tiles “SINTESI” recommends the detergents and treatments “”

Massiv porphyrisiertes Feinsteinzeug und herkömmliche Feinsteinzeugfliesen bedürfen, genau wie die natürlichen Materialien einer sorgfältigen Pflege. Um das Aussehen und die ursprünglichen Eigenschaften des Produktes lang erhalten zu können, sind folgende Hinweise zu beachten:

a) Schmutzflecken nicht zu lange auf dem Boden lassen, sondern jeweils so bald wie möglich entfernen.

b) Damit die Reinigung optimale Resultate zeigt, empfiehlt es sich, für jede Art von Flecken das geeignete Mittel einzusetzen. Die nebenstehende Tabelle liefert die wichtigsten Hinweise für die Reinigung bezogen auf die Schmutzart, die jeweils in unseren Laboren getestet worden sind. Für besonders hartnäckige Flecken empfehlen wir, das Reinigungsmittel 4-8-12 Stunden einwirken zu lassen. Für die Reinigung und Behandlung des eigenen Fußboden, SINTESI rät Anwendung von Produkten und Systemen “”

Гомогенный керамогранит и керамогранит в целом требуют тщательного ухода, аналогично другим изделиям из натуральных материалов. Для сохранения наилучшего внешнего вида изделия и его первоначальных свойств рекомендуем следовать следующим общим указаниям:

А) не оставлять надолго пятна грязи на полу и стараться удалять их как можно быстрее;

Б) для лучшего результата использовать для каждого вида загрязнения специальное моющее средство. В таблице приведены разработанные в наших лабораториях основные указания, касающиеся уборки и типа загрязнений. Для удаления особо стойких пятен рекомендуется оставить на них моющее средство на 4-8-12 часов. Для очистки и ухода за полами SINTESI рекомендует средства и системы “”

PRIMA PULIZIA

INITIAL CLEANING . PREMIERE NETTOYAGE . ERSTE REINIGUNG . PRIMERA LIMPIEZA . ПЕРВИЧНАЯ ОЧИСТКА

La manutenzione del GRES FINE PORCELLANATO SINTESI è particolarmente semplice. Occorre anzitutto accertarsi che, dopo la posa, il pavimento sia stato correttamente pulito e non presenti tracce di calce, cemento o residui di altro genere.

Per evitare che un eventuale prodotto a base acida, usato per la prima pulizia, vada ad intaccare il riempimento a base cementizia delle fughe, è necessario, prima della operazione di pulizia, bagnare il pavimento affinché le fughe vengano impregnate e pertanto protette dall'azione corrosiva dell'acido stesso.

Se la prima pulizia deve essere fatta dopo che il pavimento è stato usato, sarà bene, prima del trattamento del prodotto acido, togliere con appositi detersivi eventuali presenze di sostanze grasse o simili.

Dopo la pulizia occorre risciacquare abbondantemente il pavimento, raccogliendo poi l'acqua residua.

ATTENZIONE!

Si consiglia la massima prudenza nell'uso dei prodotti chimici. Seguire attentamente le istruzioni d'uso previste per ogni prodotto.

L'entretien du grès cérame SINTESI est particulièrement simple.

Tout d'abord, vérifiez si le sol a été correctement nettoyé après la pose et s'il ne présente plus de traces de chaux, ciment ou résidu de toute autre nature.

Pour éviter qu'à sa première utilisation un produit de lavage acide n'attaque le remplissage des joints à base de ciment, il est recommandé de mouiller le sol avant de le laver afin que les joints soient imprégnés et par conséquent protégés contre l'action corrosive de cet acide.

Si la première nettoyage a lieu sur un carrelage déjà utilisé, il convient, avant de le traiter avec le produit acide, d'enlever, à l'aide de détergents, toute trace de gras ou de matières semblables.

Après le nettoyage, rincer abondamment le carrelage et enlever l'eau résiduelle.

REMARQUE

Agir avec prudence dans l'emploi des produits chimiques. Suivre attentivement les instructions d'emploi indiquées sur chaque produit.

El mantenimiento del GRES FINO PORCELÁNICO SINTESI es muy sencillo.

En primer lugar, comprobar que el pavimento haya sido limpiado correctamente tras su colocación y no haya restos de cal, cemento ni productos de otro tipo sobre su superficie.

Para evitar que un producto ácido, empleado para limpiar por primera vez, dañe el material a base de cemento utilizado para rellenar las juntas de colocación, mojar el pavimento antes de limpiarlo para impregnar las juntas de colocación y protegerlas contra la acción corrosiva del ácido.

Si el pavimento se limpia después de haberlo utilizado, se recomienda eliminar con detergentes específicos las sustancias grasas o similares que puede haber sobre él, antes de iniciar el tratamiento con el producto ácido.

Tras la limpieza, es necesario aclarar abundantemente el pavimento y eliminar el agua residual.

¡ATENCIÓN!

Se recomienda utilizar los productos químicos con la máxima prudencia. Seguir atentamente las instrucciones de uso de cada producto.

SINTESI fine porcellain stoneware is very easy to look after.

First of all, make sure that after laying, the floor has been properly cleaned and does not show traces of lime, cement or other residues.

To prevent any acid-base product, used for initial cleaning, attacking the cement-base filling of the joints, before starting cleaning operations, wet the floor until the joints are soaked and thus protected from the corrosive action of the acid.

If initial cleaning is done after the floor has been used, before the acid-product treatment, it is best to remove any grease or similar with a detergent product.

After cleaning, swirl the floor well and dry up excess water.

CAUTION

Be careful whenever working with acids. Follow carefully the manufacturer directions indicated on each product.

Das SINTESI Feinsteinzeug ist sehr pflegen. Vor allem muß man sich vergewissern, daß der Fußboden nach der Verlegung ordnungsgemäß gereinigt wurde und keine Spuren von Kalk, Zement oder andersartigen Rückständen aufweist. Um zur Vermeidung, daß bei der Reinigung ein evtl.

Säurehaltiges Produkt den Fugenzement angreift, muß der Fußboden vor der Reinigung naß gemacht werden.

Auf diese Weise nehmen die Fugen Wasser auf und sind gegen den Angriff der Säure geschützt.

Wenn der Fußboden erstmalig zu reinigen ist und bereits betreten wurde, vor der Behandlung mit dem säurehaltigen Produkt evtl.

Vorhandene Spuren von Fett oder ähnlichem Schmutz mit Reingemitteln beseitigen. Nach der Reinigung den Fußboden gründlich mit Wasser nachspülen und trockenwischen.

ACHTUNG

Bei Verwendung von Chemikalien ist größte Vorsicht geboten. Befolgen Sie genauestens die Gebrauchshinweise der jeweiligen Produkte.

Уход за чистым однородным керамогранитом SINTESI чрезвычайно прост.

В первую очередь необходимо убедиться, что после укладки напольной плитки пол был надлежащим образом очищен и на нем нет следов извести, цемента или остаточных материалов.

Другого рода. Чтобы какое-либо моющее средство на кислотной основе, используемое для первичной очистки, не повредило цементосодержащие заполнения швов, перед ее началом необходимо намочить пол с тем, чтобы пропитать водой швы и таким образом защитить их от коррозионного действия кислоты.

Если пол уже использовался, то при проведении первичной очистки желательно перед нанесением кислотного средства удалить возможные жирные или подобные им следы при помощи подходящих моющих средств. После очистки необходимо промыть пол с большим количеством воды, после чего собрать с пола оставшуюся воду.

ВНИМАНИЕ!

Быть предельно осторожными при использовании химических средств. Строго соблюдать инструкции по применению для каждого средства.

GENERE DI SPORCO TYPE OF STAIN - TYPE DE SALETÉ - FLECKENTYP - TIPO DE SUCIEDAD - РАЗНОВИДНОСТИ ЗАГРЯЗНЕНИЙ	INDICAZIONI PER LA PULIZIA CLEANING SUGGESTION - CONSEIL POUR LE NETTOYAGE - REINIGUNGSHINWEISE - INSTRUCCIONES DE LIMPIEZA - УКАЗАНИЯ ПО ОЧИСТКЕ	
1) Malta - Depositi ed efflorescenze calcaree - Ruggine ed ossidazioni - Inchiostri Mortar - deposits and calcareous matter - Rust and oxides - Inks Mortier - Dépôts et efflorescences calcaires - Rouille et oxydation - Encres Mörtel - Kalkablagerungen und-ausblühungen Rost und Oxidation Mortero - Depósitos y eflourescencias de cal - Herrumbre y óxido - Tintas Раствор - Известковые отложения и налет - Ржавчины	Detergenti a base acida Acid detergents Détergents à base acide Reinigungsmittel auf Säurebasis Detergentes ácidos Моющие средства на кислотной основе	DETERDEK
2) Olii e grassi di componenti meccanici - Smalti e resine Gomma (pneumatici) Grease from machines - Paints and resins Rubber (tyres) Huiles et graisses pour composants mécaniques Peintures et résines - Caoutchouc (pneus) Maschinenöl und-fett - Lack und Harz Reifengummi Aceites y grasas de componentes mecánicos - Esmaltes y resinas de goma (pneumáticos) Масла и жиры технических деталей - Лаки и каучуковые смолы (покрышки)	Solventi Solvents Solvants Lösemittel Disolventes Растворители	FILASOLV
3) Grassi vegetali e animali - Birra e vino - Caffè - Gelato Vegetable and animal fats - Coffee - Ice Cream Graisses végétales et animales - Bière et vin - Café - Glaces Tierische oder pflanzliche Fette - Bier und Wein - Kaffee - Eis Grasas vegetales y animales - Cerveza y vino - Café - Helado Животные и растительные жиры - Пиво и вино - Кофе - Мороженое	Detergenti a base alcalina Alkaline detergents Détergents à base alcaline Alkalische Reinigungsmittel Detergentes básicos Моющие средства на щелочной основе	FILEA PS/87
4) Coca Cola - Aceto - Lampostil / Coke - Vinegar - Felt tipped pen Coca Cola - Vinaigre - Feutres / Coca Cola - Essig - Filzstift Coca Cola - Vinagre - Rotulador / Кока-Кола - Уксус - Фломастеры	Detergenti a base alcalina o acida / Alkaline or acid detergents Détergents à base alcaline o acide / Alkalische oder saure Reinigungsmittel Detergentes básicos o ácidos / Моющие вещества на кислотной или щелочной основе	FILEA PS/87
5) Manutenzione quotidiana / Daily cleaning Entretien quotidien / Tägliche Pflege Mantenimiento diario / Ежедневный уход	Detergenti comuni / Normal detergents Détergents normaux / Herkömmliche Reinigungsmittel Detergentes comunes / Обыкновенные моющие средства	FILEA CLEANER

NOTE

NOTES - NOTES - ANMERKUNGEN

NOTE
NOTES - NOTES - ANMERKUNGEN

NOTE

NOTES - NOTES - ANMERKUNGEN

NOTE
NOTES - NOTES - ANMERKUNGEN

NOTE

NOTES - NOTES - ANMERKUNGEN

NOTE
NOTES - NOTES - ANMERKUNGEN

GRUPPO CERAMICHE
GRESMALT

GRUPPO CERAMICHE GRESMALT SPA
via statale 467, 45
42013 casalgrande (re) italy



Ceramics of Italy

SINTESI[®]
CERAMICA ITALIANA

sede commerciale e amministrativa
via regina pacis, 136 - 41049 sassuolo (mo) italy
tel. +39 0536 188 3000
fax +39 0536 188 3030
info@gresmalt.it - www.sintesiceramica.it



NOTE

Notes . Notes . Anmerkungen . Notas . Примечания

Le informazioni contenute nel presente catalogo sono il più possibile esatte, ma non sono da ritenersi legalmente vincolanti. Per esigenze di produzione l'Azienda si riserva il diritto di apportare eventuali modifiche che si rendessero necessarie. Peso, colori e misure sono soggetti alle inevitabili variazioni tipiche del processo di cottura della ceramica. I colori si avvicinano il più possibile a quelli reali nei limiti consentiti dai processi di stampa.

The information contained in this catalogue is as accurate as possible, but cannot be considered as legally binding. The Company reserves the right to make any modifications that become necessary due to production requirements. Weight, colours and dimensions are subject to the inevitable variations typical of the ceramic firing process. The colours are as close as possible to the actual colours, within the limits allowed by the printing process.

Les informations reprises dans ce catalogue sont exactes, mais elles n'engagent aucunement notre Société du point de vue légal. Pour des exigences de production la Société se réserve le droit d'apporter toutes les modifications qui s'avèreraient nécessaires. Les poids, les couleurs et les dimensions sont assujettis aux variations typiques du processus de cuisson de la céramique. Les couleurs sont très proches des teintes naturelles, dans les limites admises par les processus d'impression.

Die Informationen des vorliegenden Katalogs sind so exakt wie möglich, sind jedoch nicht als gesetzlich verbindlich zu betrachten. Aus Fertigungsgründen behält die Firma sich das Recht vor, eventuell notwendige Änderungen vorzunehmen. Gewicht, Farben und Abmessungen unterliegen den unvermeidlichen Veränderungen, die für den Brennvorgang von Keramikprodukten typisch sind. Die Farbtöne entsprechen weitestmöglich den realen Farben, soweit der Druckvorgang dies zuläßt.

Aunque la información contenida en este catálogo es lo más exacta posible, no se considera legalmente vinculante. Por exigencias de producción, la empresa se reserva el derecho a efectuar posibles modificaciones cuando los considere necesario. El peso, los colores y las dimensiones están sujetas a las variaciones típicas e inevitables del proceso de cocción de la cerámica. Los colores se aproximan lo máximo posible a los reales dentro de los límites permitidos por los procesos de impresión.

Сведения, приведенные в данном каталоге, являются максимально точными, однако они не могут иметь юридического значения. В связи с требованиями производства компания оставляет за собой право на внесение возможных изменений, которые окажутся необходимыми. Вес, цвет и размеры подвержены неизбежным вариациям, характерным для процесса обжига керамических изделий. Показанные цвета максимально приближены к реальным в пределах, достижимых в процессе печати.

LISTINO PREZZI

Listino prezzi in fasce.

Product code price list.

Tarif par tranches de prix.

Preisliste in gruppen.

Lista de precios por franjas.

Номенклатурный прейскурант.

Cod.	u.m. m.u. u.m. bme	paletta intera full pallet palette complète volle palette	spalettizzato less than one pallet q.tè inférieure la palette kommissionen
230	€/mq	17,50	20,20
240	€/mq	17,70	20,40
260	€/mq	18,50	21,30
275	€/mq	19,30	22,20
290	€/mq	20,30	23,40
320	€/mq	22,40	25,80
330	€/mq	22,60	26,10
340	€/mq	23,20	26,80
350	€/mq	23,50	27,10
360	€/mq	23,70	27,30
370	€/mq	24,10	27,80
380	€/mq	25,10	28,90
390	€/mq	25,30	29,10
400	€/mq	26,00	29,90
410	€/mq	26,20	30,20
420	€/mq	26,50	30,60
430	€/mq	27,20	31,40
440	€/mq	28,00	32,30
450	€/mq	28,30	32,60
460	€/mq	28,60	32,90
480	€/mq	29,60	34,10
490	€/mq	30,70	35,40
500	€/mq	30,90	35,60
510	€/mq	31,20	36,00
520	€/mq	31,50	36,30
530	€/mq	31,80	36,60
540	€/mq	33,20	38,20
550	€/mq	34,30	39,40
570	€/mq	35,30	40,70
580	€/mq	37,50	43,20
583	€/mq	38,30	44,10
588	€/mq	39,40	45,40
590	€/mq	40,00	46,00
600	€/mq	40,40	46,60
610	€/mq	40,80	46,90
620	€/mq	41,20	47,50
630	€/mq	43,80	50,40
650	€/mq	44,90	51,70
660	€/mq	45,80	52,80
670	€/mq	46,30	53,20
680	€/mq	48,70	56,10
690	€/mq	51,20	58,90

000 rosso = numero fascia di prezzo intesa al mq
 red = number of the price band per sqm
 rouge = numero fourchette de prix par m²
 rot = preizonennummer pro quadratmeter

Cod.	u.m. m.u. u.m. bme	paletta intera full pallet palette complète volle palette	spalettizzato less than one pallet q.tè inférieure la palette kommissionen
693	€/mq	53,20	61,30
695	€/mq	54,30	62,50
700	€/mq	57,70	66,40
710	€/mq	58,20	67,00
720	€/mq	58,60	67,40
730	€/mq	59,40	68,30
735	€/mq	61,80	71,10
740	€/mq	64,30	74,00
745	€/mq	66,10	76,10
750	€/mq	68,80	79,20
760	€/mq	69,90	80,40
770	€/mq	73,70	84,80
780	€/mq	80,30	92,40
790	€/mq	81,40	93,70
800	€/mq	86,60	99,60
80A	€/mq	89,60	103,00
801	€/mq	91,80	105,60
802	€/mq	94,00	108,10
803	€/mq	98,40	113,20
804	€/mq	104,40	120,10
805	€/mq	108,30	124,70
806	€/mq	112,00	128,80
808	€/mq	123,20	141,70
810	€/mq	130,40	150,00
814	€/mq	134,80	155,10
820	€/mq	143,50	165,10
830	€/mq	155,80	179,20
840	€/mq	157,50	181,10
843	€/mq	162,40	186,80
850	€/mq	180,90	
860	€/mq	181,70	
870	€/mq	193,40	
880	€/mq	197,20	
882	€/mq	206,00	236,90
890	€/mq	237,10	
900	€/mq	323,00	
940	€/mq	403,20	
B01	€/mq	32,60	37,60
B02	€/mq	37,50	43,20
B03	€/mq	39,90	45,90
B04	€/mq	49,10	56,50

000 blu = nr. fascia prezzo intesa al pezzo o a composizione
 blue = number of the price band per piece or composition
 bleu = numero fourchette de prix par piece ou par composition
 blau = preizonennummer pro stück oder zusammenstellung

Cod.	u.m. m.u. u.m. bme	paletta intera full pallet palette complète volle palette
10	€/pz	0,90
12	€/pz	1,30
20	€/pz	3,00
30	€/pz	3,40
40	€/pz	3,70
50	€/pz	3,90
60	€/pz	4,50
70	€/pz	4,70
80	€/pz	5,40
90	€/pz	5,60
100	€/pz	6,80
110	€/pz	8,10
120	€/pz	8,40
130	€/pz	8,70
140	€/pz	10,20
150	€/pz	10,80
160	€/pz	11,60
170	€/pz	12,50
180	€/pz	12,90
190	€/pz	13,60
200	€/pz	14,20
210	€/pz	14,90
220	€/pz	15,50
230	€/pz	17,50
250	€/pz	18,10
260	€/pz	18,50
270	€/pz	18,80
280	€/pz	20,00
300	€/pz	21,40
310	€/pz	22,20
340	€/pz	23,20
360	€/pz	23,70
370	€/pz	24,10
380	€/pz	25,10
400	€/pz	26,00
450	€/pz	28,30
470	€/pz	28,90
540	€/pz	33,20
550	€/pz	34,30

Cod.	u.m. m.u. u.m. bme	paletta intera full pallet palette complète volle palette
570	€/pz	35,30
580	€/pz	37,50
583	€/pz	38,30
640	€/pz	44,40
650	€/pz	44,90
680	€/pz	48,70
690	€/pz	51,20
700	€/pz	57,70
730	€/pz	59,40
760	€/pz	69,90
770	€/pz	73,70
785	€/pz	80,80
790	€/pz	81,40
800	€/pz	86,60
810	€/pz	130,40
820	€/pz	143,50
830	€/pz	155,80
840	€/pz	157,50
860	€/pz	181,70
870	€/pz	193,40
898	€/pz	302,40
900	€/pz	323,00
Z10	€/pz	2.500,00

SINTESI[®]
CERAMICA ITALIANA